図-1　令和６年３月定例会（３月 18 日）会期末の各会派代表者会議報告図

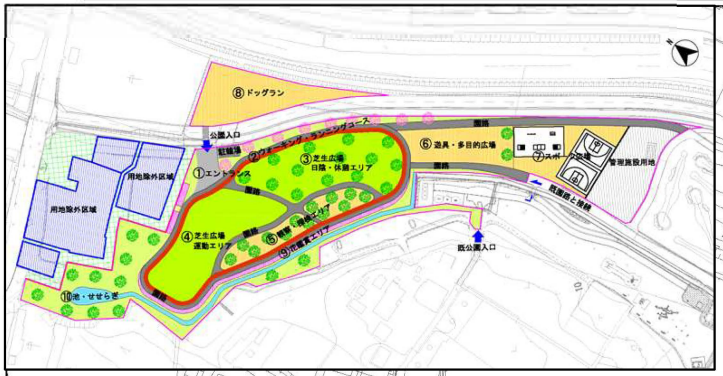

図-２　令和６年６月定例会（５月２７日）開会前の全議員説明会報告図

公園キーワード

1）誰に対しても大らかな公園

老若男女、健常者、身体障害者が一緒に楽しめる公園

2）自然と緑の調和

自然と緑に囲まれてゆったり向き合える公園

3）体も心もリフレッシュ

だれもが心身ともにリフレッシュできる公園

4）若年層向けの公園

ストリートスポーツが楽しめる公園

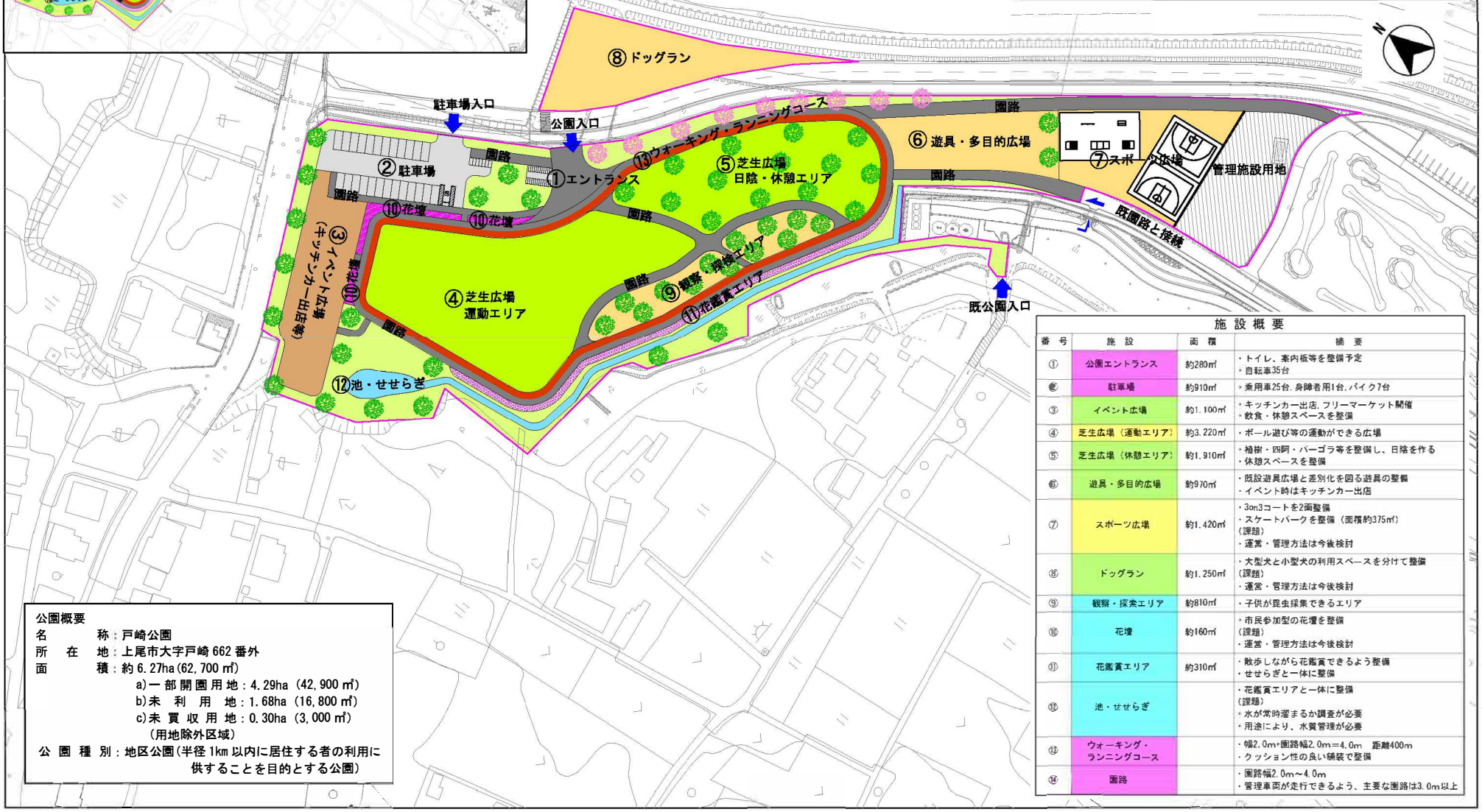

施設概要

番号	施設	面積	概要
①	公園エントランス	約280㎡	・トイレ、案内板等を整備予定 ・自転車35台
②	駐車場	約910㎡	・乗用車25台、身障者用1台、バイク7台
③	イベント広場	約1,100㎡	・キッチンカー出店、フリーマーケット開催 ・飲食・休憩スペースを整備
④	芝生広場（運動エリア）	約3,220㎡	・ボール遊び等の運動ができる広場
⑤	芝生広場（休憩エリア）	約1,910㎡	・植樹・四阿・パーゴラ等を整備し、日陰を作る ・休憩スペースを整備
⑥	遊具・多目的広場	約970㎡	・既設遊具広場と差別化を図る遊具の整備 ・イベント時はキッチンカー出店
⑦	スポーツ広場	約1,420㎡	・3on3コートを2面整備 ・スケートパークを整備（面積約375㎡） （課題） ・運営・管理方法は今後検討
⑧	ドッグラン	約1,250㎡	・大型犬と小型犬の利用スペースを分けて整備 （課題） ・運営・管理方法は今後検討
⑨	観察・探索エリア	約810㎡	・子供が昆虫採集できるエリア
⑩	花壇	約160㎡	・市民参加型の花壇を整備 （課題） ・運営・管理方法は今後検討
⑪	花鑑賞エリア	約310㎡	・散歩しながら花鑑賞できるよう整備 ・せせらぎと一体に整備
⑫	池・せせらぎ		・花鑑賞エリアと一体に整備 （課題） ・水が常時溜まるか調査が必要 ・用途により、水質管理が必要
⑬	ウォーキング・ランニングコース		・幅2.0m+園路幅2.0m＝4.0m　距離400m ・クッション性の良い舗装で整備
⑭	園路		・園路幅2.0m～4.0m ・管理車両が走行できるよう、主要な園路は3.0m以上

公園概要

名　　称：戸崎公園

所　在　地：上尾市大字戸崎 662 番外

面　　積：約 6.27ha(62,700 ㎡)

a)一部開園用地：4.29ha（42,900 ㎡）

b)未　利　用　地：1.68ha（16,800 ㎡）

c)未 買 収 用 地：0.30ha（3,000 ㎡）

（用地除外区域）

公 園 種 別：地区公園(半径 1km 以内に居住する者の利用に供することを目的とする公園)