

暮らし

求人企業合同面接会

④ 6月22日(火)13～16時(受け付け/12時～15時30分) 所 大宮ソニックシティビル(さいたま市大宮区桜木町1-7-5)

⑤ ① 企業の採用担当者と面接 ② 令和4年3月に大学・短大・専門学校卒業見込の人または3年以内の既卒者 ③ 履歴書(複数枚) ※参加企業名は、県雇用対策協議会ホームページ(<http://www.kotaiyou-saitama.ne.jp/>)をご覧ください(6月初旬に掲載予定)。 ④ 県雇用対策協議会 ⑤ 647-6150

優良運転者の表彰

10月2日(土)にイコス上尾で優良運転者表彰式を行います。 ① 無事故無違反の期間が① 5～10年未満(職業運転者は3年以上) ② 10～15年未満 ③ 15～20年未満 ④ 20～25年未満 ⑤ 25～30年未満 ⑥ 30～35年未満 ⑦ 35～40年未満 ⑧ 40年以上 ※過去の受賞年数より

あったか手話教室



障害福祉課 ☎775-5315・☎776-8872

日常生活で使える手話を一緒に学びませんか。市ホームページでは手話動画を公開中です。今月は「上手・うまい」を紹介します。



左腕を右手でなで下ろす

上手・うまい

協力 上尾市聴覚障害者協会



あげお観光情報

市観光協会 ☎775-5917・☎775-5024

2021-2022市観光協会推奨土産品 新商品紹介(第3弾)

市観光協会推奨土産品に認定された新商品12品を『広報あげお』4月号から3回にわたって紹介してきました。今回で最後の紹介となります。あげお お土産・観光センターで購入できる商品もあるので、普段の購入やお土産としてご利用ください。



【第2ぷちとまと】
薬膳ジンジャー
パウンドケーキ
所南13-3
☎788-2692

日本薬科大学と市が共同研究した商品です。オリジナルのパウンドケーキにジンジャーとカルダモンを絶妙にブレンドしています。



【橋矢島園】
エキナセア
(粉末)
所上野241-1
☎725-2055

上尾産エキナセア100%使用。体の免疫を強化すると話題の健康茶をパウダー状で飲みやすく作りました。



【キムチショップ
あげお】
いろいろ使いたくなくちゃ
キムチのたれ
所二ツ宮904-12
☎775-5311

上尾の野菜を使用し、無添加で作っています。いろいろな料理に利用できる便利なキムチのたれです。



【上尾らめん】
上尾らめんの
食べるラー油
所愛宕1-27-28
☎779-8489

ラーメン以外の料理にも使える調味料として作りました。鍋や野菜炒めにも使用してもおいしいです。

あげお お土産・観光センター
所宮本町3-2 A-GEOタウン2階 ☎780-2266
営業時間:10:30～18:30(月定休)

あげお お土産・観光センター 検索



ツイッター・インスタグラムも更新中!
#上尾市観光協会

市観光協会
ホームページ



短いか同年数の人、過去に県警本部長か交通部長以上の表彰を受けた人を除きます。⑤～⑧は交通部長以上の表彰を受けた人も対象です。 ※過去に40年以上の表彰を受けている人は、申請方法が異なりますので、無事故無違反証明書の申請手続きをする前に、交通安全協会事務局に問い合わせください。 ⑨ 6月1日(火)～7月30日(金)(平日だけ)8時30分～17時(12～13時を除く)に申請書に必要事項を記入し、無事故無違反証明書(令和3年6月1日以降に自動車安全センターで発行された物)、職業運転経歴証明書(職業運転者3年以上5年未満の人だけ)、上尾地方交通安全協会 会員証(写しも可)を用意して直接、同協会事務局(上尾警察署内)または各支所へ ※申請書は事務局、各支所にあります。受賞者には9月上旬に郵送で通知します。 ⑩ 上尾地方交通安全協会 ☎771-4176・☎778-9299

**行政書士による
無料相談会**

● 6月12日(土)13時30分～16時
 所文化センター 〇 終活全般
 と成年後見・相続・遺言 ※
 エンディングノートを差し上げ
 ます。 〇 6月11日(金)まで
 に電話で、コスモス成年後見
 サポートセンター埼玉東支部
 の小杉へ 〇 コスモス成年後
 見サポートセンター埼玉東支
 部の小杉 〇 71-7508

**6月23～29日は
男女共同参画週間**

毎年6月23～29日を「男女
 共同参画週間」と定め、市や
 県ではさまざまな啓発事業を
 実施しています。今年度の

**次回の税などの納付期限
6月30日(水)**

◇市・県民税 ……………第1期

便利で確実な口座振替をご利用ください。

納税課 〇 775-5135

キャッチフレーズは「女だから、男だから、ではなく、私だから、の時代へ。」です。

男性と女性が職場・学校・地域・家庭で、それぞれの個性と能力を発揮できる「男女共同参画社会」を実現するため、この機会に男女のパートナーシップについて、考えてみませんか？ 〇 人権男女共同参画課 〇 778-5111・〇 778-5112

6月は環境推進月間

私たちの生活の中から余分なエネルギー消費を抑え、無駄のない生活「エコライフ」を送ることで地球温暖化の原因となる二酸化炭素(CO₂)を少なくすることができます。

●市の節電 5～10月に本庁舎、各出先機関で、室温が28度になるよう冷房を調整し、軽装で執務する「クールビズ」を実施しています。また節電対策の一環で公共施設の一部消灯なども行っています。

●夏の節電 夏に向けた節電への取り組みを始めましょう。室温が28度になるよう冷房を調整する/すだれやよ

しず、グリーンカーテン(市の奨励金制度あり)などを活用する/家庭用電気製品を買い替えるときは、省エネラベルの表示がある物など、消費電力の小さい物を選ぶ/冷蔵庫の詰め込み過ぎに注意し、扉の開け閉めは少なくする

●夏のエコライフDAY 簡単なチエックシートを使用して、定められた取り組み項目をチエックし、削減したCO₂の量を計算する取り組みです。 〇 環境政策課 〇 75-6925・〇 775-9872

**児童を狙った不審者対策
四つの約束を家族で確認**

児童を狙う不審者は、子どもに対し、「お菓子あげる」「〇はどこにある?」などと声を掛けて、近づいてきます。子どもの安全のために、家族で次の①～④の四つの約束を確認しておきましょう。①一人にならない②知らない人について行かない③大きな声で助けを呼ぶ④誰とどこで何時まで遊ぶかを家の人に話す 〇 上尾警察署 〇 773-0110

庭木 1本から承ります!

営業時間 9:00～17:00

広告

見積無料

〇庭木1本より明瞭料金 〇土日でもOKです
 〇トイレはお借りしません 〇お茶はご遠慮します

生垣の剪定
幅1m×高さ2m
通常2,200円を
先着10名のみ (※税込)
1,100円!

株式会社ガーデンエクスプレス
 御用の方はお電話にてご連絡ください
 本社受付センター **048-652-2855**
 上尾支店/上尾市大谷本郷 339-21-201 埼玉支店/さいたま市北区本郷町 1576

塗装工事、「ちよっと待った!」

知らないと損をする小冊子「絶対に失敗しない塗装工事8つの対策」を30名様無料進呈

国民生活センターの調べによると、住宅リフォームに関する相談件数は昨年度10,550件。コロナ禍で前年より減少しましたが、依然として多くの被害相談が寄せられています。訪問販売・点検商法の上、ベンギを薄めたり、工程を省いた手抜き工事など、塗装工事のトラブルも相変わらず多いです。「大手だから」「知り合いだから」など、安心して頼んだのに失敗した、損をした、などの声もよく耳にします。これらの被害は正しい情報を知るだけで、簡単に防ぐことができます。

そこで当会では、トラブルに巻き込まれないためのポイントをもとめた小冊子「絶対に失敗しない塗装工事8つの対策」を作成、内容は、①見積書の比較の仕方②確実な工事をさせるための魔法の一言③価格のからくりなど、業界の掟破りの裏情報満載です。今回は、本誌読者様先着30名様だけにプレゼント致します。(同業者様の請求は固くお断り)

ご希望の方は、郵便番号、住所、氏名、電話番号を明記の上、
 〇 048 (788) 6699
 24時間録音FAX
 〇 048 (729) 4741
 又はハガキ・メール
 (info@assishan.biz)へ
 簡単に応募できます。
 お問い合わせ
 住まいの長寿リフォーム研究会
 〇 048 (729) 4740
 4740
 さいたま市見沼区
 東大宮4-2-6-13
 アシストプラン(担当 廣瀬)

広告

多文化共生ボランティア講習会

災害時の外国人市民支援を学びます。 時 7月17日(土) 13時

17時 所 市役所7階大会議室

内 災害時の外国人支援方法、

多言語情報センターの運営

【講師】高橋伸行さん(地域国際化推進アドバイザー)

35人(先着順) 申 7月9日(金)

までに氏名、電話番号、メールアドレスをメールで市民協働推進課へ

※新型コロナウイルスの状況によっては、オンラインで開催

します。 閩市民協働推進課

7・☎53300@city.ageo.lg.jp

☎75-4597・☎75-0000

令和2年度

コミュニケーション助成事業

(一財)自治総合センターでは、宝くじの社会貢献広報事業として、宝くじの受託事業収入を財源に、コミュニケーション助成事業を実施しています。

令和2年度コミュニケーション助成事業の一環として、次の物を整備しました。 原市五区町内会/集会所備品(テーブル、

椅子など) 閩市民協働推進課 ☎75-4539・☎75-0007

雨水流出の抑制と雨水の有効利用を促進するため、予算の範囲内で補助金を交付します。

☎市内に住所があり、自己の家庭用として雨水貯留施設を設置し、維持管理ができる人

【補助対象となる雨水貯留施設】既製品で貯留容量が100ℓ以上のもの

【補助金額】購入・設置に要した費用の2分の1の額で上限3万円

申請書(河川課にある。市ホームページからダウンロードも可)に必要事項を記入し、必要書類を用意して直接、河川課へ

※雨水貯留施設の購入前に申請し、補助金交付決定後に、購入・設置することになります。

閩河川課 ☎75-9381・☎75-9906

統計調査(国勢調査、経済センサス、工業統計調査など)の結果や、人口・環境・福祉・教育・行財政などの統計資料を収録しています。

冊子は情報公開コーナー(市役所1階)、図書館本館・分館、情報提供スポット(平方・原市・大石・上平・大谷公民館)で閲覧できます。

閩総務課 ☎75-4989・☎75-1989



原市五区町内会に整備した集会所備品

雨水貯留施設(雨水タンク)設置費補助金

令和2年版『統計あげお』を市ホームページに掲載



雨水タンク

令和2年版『統計あげお』を市ホームページに掲載

統計調査(国勢調査、経済センサス、工業統計調査など)の結果や、人口・環境・福祉・教育・行財政などの統計資料を収録しています。

冊子は情報公開コーナー(市役所1階)、図書館本館・分館、情報提供スポット(平方・原市・大石・上平・大谷公民館)で閲覧できます。

閩総務課 ☎75-4989・☎75-1989

屋根工事、屋根、外装塗装、リフォーム全般

悪徳業者撲滅宣言!

私設助成金・火災保険金有効活用で自己負担を軽減できる!!

大きな名刺しもくん通信でおなじみの!!

地域密着でお店の場所はスーパーバリュー上尾小泉店の前、是非お店にお越しください

お申込みは「リフォーム工房」フリーダイヤル 0120-983-465

つながらない場合は 080-5423-4388

上尾市小泉2-1-3

ピカピカのお家で過ごしましょう! 広告

外壁塗装専門店佐藤塗装の市民セミナー開催

塗り替えをお考えの方へ

日時 2021年6月5日(土) & 6月12日(土)

曜日 10時受付/10時30開始 13時受付/13時30開始

会場 上尾市文化センター 6/5 ▶ 305集会所 362-0017 埼玉県上尾市二ツ宮750 6/12 ▶ 204集会所

外壁塗装 株式会社 佐藤塗装 上尾市緑丘1-1-44 無料通話 0120-119-929

屋根工事、屋根、外装塗装、リフォーム全般 広告

悪徳業者撲滅宣言!

私設助成金・火災保険金有効活用で自己負担を軽減できる!!

大きな名刺しもくん通信でおなじみの!!

地域密着でお店の場所はスーパーバリュー上尾小泉店の前、是非お店にお越しください

お申込みは「リフォーム工房」フリーダイヤル 0120-983-465

つながらない場合は 080-5423-4388

上尾市小泉2-1-3

公益財団法人 青葉園

〒331-0052 さいたま市西区三橋5-1505

「墓地」購入は

048-623-2111 まで

宗旨・宗派:宗教不問です 開園:1952年(昭和27年) 墓地経営許可:埼玉県・32指令公衛取第1043号

緑豊かな公園墓地に お墓を 持ちませんか

埼玉・東京に200式場以上のネットワーク 広告

青葉園提携葬儀社 青葉葬祭株式会社

安置室完備

家族葬対応

24時間365日受付

青葉メモリアルホール

〒331-0052 さいたま市西区三橋5-790-10 0120-048-999

時とき 所ところ 内内容 対対象 費用・金額 ※記載のないものは「無料」 定定員 持持ち物 申申し込み ※記載のないものは「当日、直接会場へ」 問問い合わせ

自転車防犯無料登録

自転車の防犯登録は義務化されています。防犯登録は、盗難に遭った場合に所有者の捜索に役立ちます。④6月17日(木)、7月12日(月)、8月5日(木)、9月13日(月)のいずれも9～12時 所市役所玄関前④各日30台(先着順) ④閩県自転車防犯協会上尾支部の須田 ④71-0301



大雨に対する対応

大雨が予測される場合には、テレビなどの気象情報や、市ホームページ・メールマガジン・LINE、危機管理防災課ツイッターなどで情報を収集してください。大雨警報が発令された場合には、次の点に注意して行動しましょう。不要不急の外出を控える／河川には近づかない／車両を安全な場所へ避難する／

6月1～10日は 電波利用環境保護 周知啓発強化期間

浸水して困る物を高い所に移動する／外への避難が危険な場合は、自宅の2階に移動する ※詳しくは、市ホームページをご覧ください。

なお、新型コロナウイルスの感染拡大防止の観点から、避難所が過密状態になることを防ぐため、可能な場合は親戚や友人の家などへの避難も検討してください。 ④危機管理防災課④75-5140・④75-9927

チカン被害0運動！ 夏は特にご注意ください

薄着になる夏は、女性は狙われやすくなります。ちょっとした心掛けで、被害を防ぐことができます。夜道では人通りが多い、明るい道を通る／歩行中はスマホの操作やイヤホンで音楽を聴くのをやめる／玄関前では自宅に入る前に周囲を確認／自宅では玄関や窓の鍵をかける

詳しい防犯対策は、埼玉県警ホームページ(④https://www.police.pref.saitama.lg.jp)をご覧ください。 ④上尾警察署④・④73-0110

スズメバチ・アシナガバチの巣の 駆除費用補助金

④スズメバチ・アシナガバチの巣がある専用住宅またはその敷地の所有者・管理者・居住者で、駆除業者に委託して巣を駆除した人【補助金額】駆除に要した費用の2分の1の額で上限5千円(100円未満切り捨て) 【必要書類】①巣の駆除に要した費用の領収証の写し②駆除前の巣の写真③駆除後の巣の写真と巣があっ

た場所の写真(②と同じ場所から撮影したものに限り)④巣の位置図 ④申請書兼報告書(生活環境課にある。市ホームページからダウンロードも可)に必要事項を記入し、必要書類を用意して直接、生活環境課へ【申請期限】巣の駆除に要した費用の領収証の発行日から起算して30日を経過する日まで ※先着順で受け付けし、申し込みが予算額に達した時点で締め切ります。

総務省では、6月1～10日を「電波利用環境保護周知啓発強化期間」として、電波を正しく利用してもらうための周知・啓発活動と不法無線局の取り締まりを強化しています。電波のルールを守りましょう。 ④関東総合通信局(不法無線局による混信・妨害)④03-6238-1939、(テレビ・ラジオの受信障害)④03-6238-1945

労働保険の年度更新 一般拠出金の申告・納付

労働保険(労災保険・雇用保険)の令和2年度確定保険料と令和3年度概算保険料、石綿健康被害救済法の一般拠出金の申告・納付手続きは、7月12日(月)までです。申告書・納付書は、5月末に発送していますので、同封の記入例を参考に、期日までに提出してください。 ④コールセンター(7月16日(金)まで)④0800-5556780、埼玉労働局労働保険徴収課④6016

募集

シルバー人材センター 入会説明会

203

シルバー人材センターでは会員を募集しています。仲間や生きがいを見つけてみませんか。 ④①6月14日(月)・15日(火)、7月9日(金)・12日(月)のいずれも10時～、13時30分～ ④26月11日(金)13時30分～ ④①シルバー人材センターかみひら事務所(平塚3001)②シルバー人材センター大谷本郷事務所(大谷本郷921) ④市内に在住の健康で就業意欲のある原則60歳以上の人 ※②は女性だけです。 ④希望日の前日までに電話でシルバー人材センターへ ※詳しくは、シルバー人材センターホームページをご覧ください。 ④シルバー人材センター④79-5525・④76-1074



シルバー人材センター
ホームページ

川島ひばりが丘
特別支援学校説明会

時 6月15日(火)10時30分～12時
所 川島ひばりが丘特別支援学校(川島町伊草南回野780) 内
学校概要説明・施設見学など

スキルアップ講習受講生

中央高等技術専門学校(戸崎975)では、働いている人のスキルアップを支援しています。
時 ①7月3日(土)・10日(土)・17日(土)②7月17日・24日(土)・31日(土) ※時間はいずれも9～16時です。 所 中央高等技術専門学校 内①シーケンス(PLC)制御入門②介護支援専門員試験準備講習 内働いている人 費 ①5,500円②3千円 定 ①10人②15人(企業受付制度あり) 申 6月1日(火)～10日(木) ※申し込み方法など詳しくは、同校ホームページ(https://www.pref.saitama.lg.jp/soshiki/b0804/)をご覧ください。 問 県立中央高等技術専門学校 781-3241・781-8990・n813241@pref.saitama.lg.jp

【採用予定】8月1日(日)以降
【勤務形態】会計年度任用職員(週3・4日) 【時給】1,230円 内要介護認定審査のための訪問調査 内介護支援専門員、保健師、看護師、理学療法士、作業療法士、社会福祉士、介護福祉士のいずれかの資格がある人 定 若干名 申 申請書(高齢介護課にある市ホームページからダウンロードも可)に必要事項を記入し、資格の証明書を添付して6月1日(火)～30日(水)に直接、高齢介護課へ 問 高齢介護課 75-5126・76-8872

介護保険の認定調査員

pref.saitama.lg.jp/soshiki/b0804/をご覧ください。 問 県立中央高等技術専門学校 781-3241・781-8990・n813241@pref.saitama.lg.jp



みのり倶楽部の参加者と支援ボランティア

高齢介護課 775-4190・776-8872

時 10月～令和4年3月(週1回1時間程度、全20回予定) 申 6月3日(木)～7月29日(木)に電話で各地域包括支援センターへ(表1のとおり)

●参加者 内認知症予防や、生活の活性化につながるプログラム(レクリエーション、学習、昔語りなど)を支援者と一緒に行う。また、参加者同士の交流を図る 内65歳以上でいずれかの会場で週1回参加できる人 定各会場30人程度(先着順)

●支援ボランティア 内認知症予防や高齢者対応について学び、プログラムの企画や実践に協力する ※事前に2日間の研修(表2)と予行演習があります。 内おおむね70歳以下で、いずれかの会場で週1回以上協力できる人 定各実施会場による(先着順)



【表1】実施会場・とき・申し込み先の地域包括支援センター

西側会場			東側会場		
実施会場	とき	地域包括支援センター	実施会場	とき	地域包括支援センター
上尾中央総合病院(柏座1-10-10)	(木)午前	上尾西 778-2711	藤村病院(仲町1-8-31シンワエクセルビル3階)	(木)午前	上尾南 777-3301
上尾中央第二病院(地頭方421-1)	(金)午後	大谷 780-6363	特別養護老人ホームしののめ(平塚2141)	(火)午前	上尾東 778-4800
特別養護老人ホームバストーン浅間台(浅間台2-17-1)	(金)午後	大石東 777-4201	介護老人保健施設あげお愛友の里(西門前636)	(火)午前	上平 778-5132
介護老人保健施設エルサ上尾(藤波3-265-1) ※一部送迎あり	(水)午前	大石西 789-5077	上尾市医師会上尾看護専門学校(原市3494-4)	(水)午後	原市北 720-0022
特別養護老人ホームあけぼの(上野567) ※一部送迎あり	(木)午前	平方 726-6504	原市九区自治会館(瓦葺2280-1)	(水)午後	原市南 720-2502

【表2】支援ボランティア研修のとき・ところ

●レクリエーション研修(全2回)

西側会場		東側会場	
とき	ところ	とき	ところ
9/1(水) 9/3(金)	9:30～11:30 市民体育館	8/25(水) 8/27(金)	9:30～11:30 上尾公民館

●回想法研修

とき	ところ	対象
8/23(月) 13:30～16:00	上尾公民館	未経験者・希望者

時とき 所ところ 内内容 対対象 費費用・金額 ※記載のないものは「無料」 定定員 持持ち物
申申し込み ※記載のないものは「当日、直接会場へ」 問問い合わせ

**上尾特別支援学校
学校公開(高等部)**

時 6月18日(金)10時～11時30分

所 上尾特別支援学校(東町3-2009-3)

因 概要説明、授業見学、質疑応答など

因 同校への就学、入学、転学を考えている人、同校の教育について関心のある人

申 6月11日(金)までに電話で同校へ

因 県立上尾特別支援学校

74-9331・70-701050

**県立中央高等技術専門学校
オープンキャンパス**

中央高等技術専門学校(戸崎95)では、正社員就職を目指した専門技術教育(2年間)を行っています。ものづくりに興味がある人の参加をお待ちしています。時 6月19日(土)10～12時

所 中央高等技術専門学校

因 入試情報など概要説明、施設見学

因 高校生などで入校を希望する人

申 前日まで入校を希望する人

因 前日まで入校を希望する人

因 前日まで入校を希望する人

960・813241@pref.sai

itamale.jp

あげおファミリー・サポート・センター会員

ファミリー・サポート・センターは、保育所・習い事などの送迎や、保育など預かりの援助を行いたい人(依頼会員)と援助を受けた人(依頼会員)が会員となり、地域の中で助け合いながら子育てを支援する事業です。入会を希望する人は、入会説明会にお越しください。

●入会説明会 毎平日と偶数月の第2(土)(祝を除く)9～16時

所 総合福祉センター(平塚74)

因 提供会員(育児の援助を行う人)／市内に在住の20歳以上で心身共に健康な人

依 頼 会 員 (育児の援助を受ける人)／市内に在住・在勤で0歳児(首の据わった4カ月ごろ)～小学6年生の子どものいる人

因 筆記用具、会員の身分証明書(自動車運転免許証など)、印鑑、登録者の写真(縦3×横2.5センチ)を提供

申 会員は2枚、依頼会員は1枚

申 開催の1週間前までに電話

で、あげおファミリー・サ

ポート・センターへ

おファミリー・サポート・センター(社会福祉協議会内)

学童保育所補助員

①学童保育所非常勤職員

勤務時間(月) 金/14～19時、(土) 8～19時、学校休業日(夏休みなど) 7時30分～19時

※実働4時間程度

勤務地 住居近くの学童保育所

給 給 28～1,088円(勤務可能日数・曜日・時間帯によって決定)

※諸手当、有給休暇があります。

因 放課後児童の保育

②早朝アルバイト職員(おはようサポート)

勤務時間 夏休みなどの早朝開設時期の7時20分～8時20分

勤務地 住居近くの学童保育所

【時給】千円 ※おはようサポートは、事前にアルバイトとしての勤務が必要です。

①②共通 親子どもが好きで楽しく遊べる人

申 電話でNPO法人あげお学童クラブの会へ

学童クラブの会 71-6945・77-15790

イベント・講座

救命講習会

実技救命講習・普通救命講習Ⅰ

①実技救命講習 7月9日(金)13時30分～15時30分

因 市内に在住・在勤・在学の中学生以上で応急手当Web講習

(https://www.fdma.org/jpn)を受講した人

因 応急手当Web講習受講証明書

②普通救命講習Ⅰ 7月18日(日)9～12時(2)7月25日(日)9～12時

因 市内に在住・在勤・在学の中学生以上

①②共通 所市消防本部

因 成人に対する心肺蘇生法、自動体外除細動器(AED)の使用

方法など

定 8人(応募者多数の場合は抽選)

申 市電子申請・届出サービス

(https://skantan.jp/city-geo-saitama-un)から

電子申請または往復はがきに、講習日、住所、氏名(ふりがな)、年齢、性別、電話番号、在勤の人は勤務先名、在学の人は学校名を記入し

て、①は6月22日(火)～28日(月)

(必着)、②(1)は6月29日(火)～7月5日(月)(必着)、(2)は7月6日(火)～12日(月)(必着)に、東

消防署管理課(〒362-0013 上尾村53)へ

因 東消防署管理課 775-1310・770-1902

**埼玉県生態系保護協会
上尾支部の催し**

あげおの秘境サクラソウ咲く里山で楽しい作業

時 6月5日～7月3日の毎週(土)8時～11時30分(小雨決行)

所 サクラソウトラスト地(領家)

因 外来種除草などの管理作業

費 200円

因 飲み物、長靴、軍手

申 各開催日の前日までに電話で上尾支部の小川へ

小川 71-0887

キラリッ駅deほっと市

時 6月19日(土)・20日(日)13～18時

所 JR上尾駅自由通路

因 市観光協会推奨土産品、本宮市・陸前高田市の土産品などの販売



上平公園剪定講座
バラ夏季剪定

時 6月14日(月)10～11時 所 上平公園 内基礎知識講習、実技指導 対市内に在住・在勤の初心者 費 500円 定 20人 (先着順) 持 筆記用具、剪定ばさみ、皮手袋 申 6月2日(水)～11日(金)に直接または電話で市民球場(上平公園内)へ 問 地域振興公社 77-8986・ 77-13322

スポーツ都市宣言記念
6人制バレーボール大会

時 7月18日(日)10時～(受け付け/9時) 所 市民体育館 【組み合わせ】連盟が厳正に組み合わせを行い、当日発表 対市内に在住・在勤・在学の人で編成されたチームまたは上尾市近郊のチーム 費 1チーム3千円 申 7月10日(土)までに、郵送またはファクス、メールでチーム名、代表者の氏名・住所・電話番号、選手全員の氏名・年齢を記入して、バレーボール連盟事務局の泉田実(〒362-0047今泉4-8-7)へ ※スポーツ傷害保険は、各チームの責任で加入してください。 問 泉田 090-1103-6600・ 781-8158・ 02sumi.soft@com.home.ne.jp

市ソフトバレー
オープン大会

時 6月12日(土)9時40分～受け付け/9時) 所 市民体育館 【種目】①男女混合(男女各2人)②女子(4人) ※①②ともに試合は5人以上で申し込んでください。 【組み合わせ】連盟が責任抽選を行い、試合当日に発表 対市内に在住・在勤・在学の人で編成されたチームまたは上尾市近郊のソフトバレーボール愛好者で編成のチーム 費 1チーム2千円 申 6月5日(土)までに、郵送またはファクス、メールでチーム名、代表者の氏名・住所・電話番号、選手全員の氏名・年齢を記入して、市バレーボール連盟事務局の泉田実(〒362-0047今泉4-8-7)へ 問 泉田 090-1103-6600・ 781-8158・ 02sumi.soft@com.home.ne.jp

市連盟夏季
グラウンド・ゴルフ大会

時 6月17日(木)8～14時(予定) ※雨天の場合は18日(金)に延期します。 所 上平公園多目的広場 【競技方法】32ホール(予定) 対市グラウンド・ゴルフ連盟会員と同連盟への加入希望者 費 500円 ※加入希望者は年会費2,500円が別途必要です。 申 当日8時までに参加費と年会費を用意して直接、会場受付へ 問 市グラウンド・ゴルフ連盟の稲村 781-7123

いきいきクラブ連合会
グラウンド・ゴルフ大会



時 6月8日(火)9時～(受け付け/8時) ※雨天の場合10日(木)に延期します。 所 上平公園 対市いきいきクラブ連合会会員(非会員の見学可) 問 高齢介護課 77-5124・ 77-8872

市民体育館ジュニア
ソフトテニス教室

時 7月31日(土)、8月1日(日)、3日(火)～5日(木)(全5回、予備日8月6日(金)・7日(土))9時～11時30分 所 市民体育館 対市内に在住・在勤・在学の小中学生 費 2,500円 ※初日に集金します。 定 100人(先着順) 持 ラケット(持っていない人、帽子、タオル、テニスシューズ、飲み物 【服装】運動ができる服装 申 往復はがきに教室名、住所、氏名(ふりがな)、年齢、学校名(クラブ名)、学年、性別、電話番号を記入して、6月30日(水)まで(必着)に市民体育館(〒362-0045向山4-3-10)へ 問 市民体育館 781-8111・ 781-8113

消費者被害防止講座

キャッシュレス決済ってなんだろう

消費生活センター 775-0800・ 776-4600
s252000@city.ageo.lg.jp

近年、注目を集めるキャッシュレス決済について、メリットとデメリットを理解した上で、正しい使い方を学んでみませんか? 時 7月16日(金)13～15時(消費者被害防止紙芝居/13時～、講義/13時30分～) 所 文化センター 【講師】岩田昭男さん(消費生活ジャーナリスト) 対市内に在住・在勤の人 定 30人(応募者多数の場合は抽選) 申 往復はがきまたはメールに講座名、住所、氏名(ふりがな)、電話番号、手話通訳の有無を記入して、7月2日(金)まで(必着)に消費生活センター(〒362-0037上町2-14-19)へ

【プロフィール】いわた・あきお

早稲田大学第一文学部卒業、同大学院修士課程修了。月刊誌記者などを経て独立。流通・情報通信・金融分野を中心に活動。中でもクレジットカードは30年近く取材を続けるメインテーマ。テレビ出演多数。主な著作に『電子マネー、スマホ決済…キャッシュレスで得する!お金の新常識』『キャッシュレス覇権戦争』など。

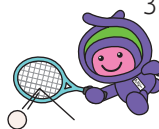

時 とき 所 ところ 内 内容 対 対象 費 費用・金額 ※記載のないものは「無料」 定 定員 持 持ち物 申 申し込み ※記載のないものは「当日、直接会場へ」 問 問い合わせ

イコスミュージックスクール 2021

イコス上尾 ☎772-1611・☎772-1614

初心者や親子でも楽しめる夏休みの音楽教室です。ことしは、コミュニティセンターが改修工事のため、イコス上尾だけで開催します。

時8月3日(火)・6日(金)①9:30~11:50②13:30~15:50

所イコス上尾 内1日目/(1)リズムで遊ぼう(2)みんなで歌おう、2日目/(3)ギターを弾いてみよう(4)ピアノで合奏 【講師】(1)陸路和佳さん(2)設楽智子さん(3)金子忠良さん(4)高梨智子さん 費1人2,000円 定各クラス18人(先着順) 申6月5日(土)~7月31日(土)に、直接または電話でイコス上尾へ ※申込時に①②のいずれかを選んでください。①②は、いずれも2日間の全4講座で同じ内容です。



陸路和佳



設楽智子



金子忠良



高梨智子

親子基礎運動講座 〜親子で楽しく学ぼう〜

時7月10日(土)9時30分~11時

所市民体育館、ゆりが丘公園

内健康運動指導士や箱根駅伝

経験者から、親子で楽しく運

動の基礎を学び、運動能力を

高める 対小学生と保護者

費1人150円 定10組20人 指

上履き、タオル、飲み物、筆

記用具など 申往復はがきに

教室名、住所、氏名(ふりが

な)、性別、年齢、学校名、電

話番号を記入して、6月20日

(日)まで(必着)に市民体育館

(〒362-0045向山4-3-

10)へ 市民体育館☎781-8

111・☎781-8113

市民バドミントン大会

時7月25日(日)9時~16時30分

所市民体育館 市内に在

住・在勤・在学の中学生以上

で、令和3年度市バドミント

ン連盟に登録している人(年

会費は団体5千円、個人1千

円で当日加入も可) 【種目

男女個人戦ダブルス/A(上

級者)、B(中級者)、C(初級

者)、男女シニア40歳以上、男

STEM(科学・技術・工学・数学) 教育講座

〜発想・決める・伝える・
未来を生き抜く力の鍛え方〜

男女共同参画推進センター ☎778-5111・☎778-5112

科学技術の発展に伴い、これからの社会に必要な資質や能力として、科学・技術・工学・数学分野の教育が重要視されています。未来を生き抜く力を鍛えるきっかけづくりを目的に、自発性・創造性・判断力・問題解決力について学びます。時6月中オンライン配信 【講師】三谷宏治さん(金沢工業大学虎ノ門大学院教授) 市内に在住・在勤・在学の人 申6月1日(火)~8日(火)に市ホームページの応募フォームで必要事項を入力

【プロフィール】みたに・こうじ

早稲田大学ビジネススクール・女子栄養大学客員教授。Eテレ「ウワサの保護者会」などテレビ出演多数。子ども・親・教員向けの教育活動講演を全国で年間100件行っている。



子シニア60歳以上、女子シニア55歳以上 ※1人1種目だけ参加できます。前回大会B・Cクラス1・2位の人

は、上のクラスにエントリーしてください。中学生の参加種目はBランク以上とし、参加資格は男子・市内大会ベスト4以上、女子・市内大会ベスト8以上とします。費1人1千円(中学生500円) ※当日、団体ごとに取りまとめ、

当日棄権者の分も払ってください。申住所、氏名、生年月日、勤務先(学校名)、種目を記入して、6月25日(金)まで(必着)に郵送で、市バドミントン連盟の中澤麻紀子(〒362-0045向山2-8-18)へ ※団体登録者は強い人から順に氏名を記入してください。個人登録者はパートナーの分も含めて記入してください。

中澤 ☎76-1805

暮らし・彩り・公民館

6▶7月

申し込み
方法

応募者多数の場合は抽選です。講座名、住所、氏名(ふりがな)、電話番号、年齢、学校名・学年(小・中学生)を記入の上、申込日まで(必着)に各公民館へ。※往復はがきの場合は、1人(組)1枚に記入してください。※直接または電話は平日9:00~17:00だけ受け付けます。

上尾公民館 〒362-0017 ニツ宮750(文化センター内) TEL775-0185・FAX776-7366

カラーリーフを楽しむ初夏の寄せ植え

色や形の異なる数種の植物を使って、さわやかな初夏の寄せ植えを作る

時6月18日(金)13:30~15:30 対市内に在住・在勤
費2,000円 定12人 申6月10日(木)までにメール
(☎s723000@city.ageo.lg.jp)で

シニア向け
スマートフォンで防災対策を学ぶ

KDDI(株)認定講師からスマートフォンを持っていない人向けに、基本操作や災害対策に役立つ活用術(アプリなどの活用)を学ぶ(スマートフォン1人1台貸出)

時7月1日(木)13:30~15:30 対市内に在住・在勤の
おおむね60~70歳 定20人 申6月14日(月)までに
往復はがきまたはメール(☎s723000@city.ageo.
lg.jp)で ※個人の端末の操作方法を説明するも
のではありません。

鈴虫を育てよう

鈴虫の生態や飼育方法について学び、鈴虫の飼育キットを作る

時7月18日(日)10:00~12:00 対市内に在住の小学
1~3年生と保護者 費500円 定15組 申7月2日
(金)までに往復はがきまたはメール(☎s723000@
city.ageo.lg.jp)で

平方公民館 〒362-0059 平方905-1 TEL726-3446・FAX726-3991

知って得する! 目からウロコの洗濯術

汚れをしっかりと落とす洗濯のこつや家庭でできる染み抜きの方法、アイロンの上手なかけ方などをプロから学ぶ

時6月25日(金)9:30~11:30 対市内に在住・在勤
定12人 申6月14日(月)までに往復はがきまたは
メール(☎s723200@city.ageo.lg.jp)で

原市公民館 〒362-0021 原市3499 TEL721-4948・FAX721-4946

スポーツ講演会
1964年東京オリンピックの経験に思う

1964年東京オリンピック聖火ランナーの経験者を招き、オリンピックの意義を学ぶ

時6月29日(火)10:00~11:30 対市内に在住・在
勤・在学 定30人 申6月17日(木)までに往復はが
きまたはメール(☎s723300@city.ageo.lg.jp)で

大谷公民館 〒362-0044 大谷本郷949-1 TEL781-0892・FAX780-1113

台湾茶の魅力
~ティータイムを台湾茶で~

美容や健康志向により、人気が高くなってきた台湾茶の美味しい淹れ方や作法を学び、台湾の文化に触れる

時6月29日(火)13:30~15:00 対市内に在住・在勤
費500円 定8人 持エプロン・三角巾・布巾 申
6月14日(月)までに往復はがきまたはメール(☎s723
500@city.ageo.lg.jp)で

いつまでも元気に歩きたい!
シューフィッターが教える
「足と靴のおはなし」

女性シューフィッターから自分に合った靴選びを学ぶ

時7月1日(木)13:30~15:30 対市内に在住・在勤の
女性 定15人 持筆記用具 ※足指体操をするの
で脱ぎ履きしやすい靴・靴下でお越しください。
申6月14日(月)までに往復はがきまたはメール(☎s7
23500@city.ageo.lg.jp)で

上尾伊奈斎場つつじ苑
施設見学会

時6月19日(土)10時30分~11時
30分 所上尾伊奈斎場つつじ
苑 基本的な葬儀の流れの
説明を聞きながら施設内を見
学 対上尾市・伊奈町に在住
の人 定20人(先着順) 申6
月1日(火)~15日(火)3日(木)、9
日(水)、13日(日)を除くに住所
氏名、年齢、日中に連絡のつ
く電話番号を電話またはファ
クスで上尾伊奈斎場つつじ苑
へ 問上尾伊奈斎場つつじ苑

時7月1日(木)13:30~15:30 対市内に在住・在勤の
女性 定15人 持筆記用具 ※足指体操をするの
で脱ぎ履きしやすい靴・靴下でお越しください。
申6月14日(月)までに往復はがきまたはメール(☎s7
23500@city.ageo.lg.jp)で

ボートレース戸田
6月の開催日

収益金は、都市基盤の整備
などに利用されます。時6
月1日(火)~5日(土)、12日(土)~
17日(木)、21日(月)~24日(木) 場
外発売 6月1~5日、12~
17日、21~27日(日) 問埼玉
都市競艇組合☎823-8711・
823-8709



時とき 所ところ 内内容 対対象 費費用・金額 ※記載のないものは「無料」 定定員 持持ち物
申申し込み ※記載のないものは「当日、直接会場へ」 問問い合わせ