



【開館時間】10:00～21:00 ※営業時間は変更になる場合があります。詳しくは、問い合わせてください。
【3月の休館日】毎週水
 市内循環バス「ぐるっとくん」平方小敷谷循環・平方丸山公園線で「わくわくランド」下車

新型コロナウイルスの感染拡大防止のため、入館人数や施設の一部を制限しています。プールの教室は、当面の間中止します。詳しくは、電話またはホームページをご覧ください。
●教室参加の人へ 教室の前後の館内利用は、入館人数を制限しているため、利用できない場合があります。ご理解とご協力をお願いします。

3月1日～4月15日

全ての教室は、日程と時間が変更になることがあります。詳しくは、ホームページのスケジュールカレンダーで確認するか、電話で問い合わせてください。

スタジオ 高校生以上 費②⑨/300円、②⑨以外/500円
 ⑧運動する服装、室内靴など ⑨教室実施日1週間前から直接 ※先着順です。キャンセルはできません。

- | | | |
|-----------------|---------------------|------|
| ①エアロッチ | 時 毎週(月) 10:30～11:30 | 定8人 |
| ②からだ整えバレエ体操 | 時 毎週(月) 11:45～12:25 | 定8人 |
| ③サルセーション | 時 毎週(月) 12:45～13:45 | 定10人 |
| ④すっきりヨガ | 時 毎週(火) 10:30～11:30 | 定13人 |
| ⑤ベリーダンス | 時 毎週(火) 11:45～12:45 | 定10人 |
| ⑥クイックトレーニング | 時 毎週(火) 19:00～20:00 | 定8人 |
| ⑦アッチャー&ピラティス | 時 毎週(水) 10:30～11:30 | 定10人 |
| ⑧ストレッチ&骨盤コロコロ体操 | 時 毎週(水) 12:00～13:00 | 定10人 |
| ⑨スロートレーニング | 時 毎週(水) 14:30～15:00 | 定8人 |
| ⑩癒しのヨガ | 時 毎週(水) 15:30～16:30 | 定13人 |
| ⑪ストレッチヨガ | 時 毎週(金) 11:00～12:00 | 定10人 |
| ⑫アロマリラックソヨガ | 時 毎週(金) 12:20～13:20 | 定10人 |
| ⑬セルフコンディショニング | 時 毎週(金) 19:00～20:00 | 定8人 |



自然学習教室
●生き物教室カブトムシの幼虫を育てよう
 時4月3日(土)・4日(日)10:00～12:00(雨天実施) ※参加はどちらか1日だけです。定各6人(先着順) ※小学生以下は保護者同伴です。 ⑧飼育ケース(10%ぐらいのもの) 【服装】活動しやすい服装、雨具(雨天時だけ) ⑨3月1日(月)から電話で



PICK UP 自然学習教室

●タケの不思議を発見しよう
 時4月10日(土)・18日(日)9:30～12:00(雨天実施) ※参加はどちらか1日だけです。定各6人(先着順) ※小学生以下は保護者同伴です。 ⑧軍手、ビニール袋(20%ぐらいのもの) 【服装】汚れてもよい服装 ⑨3月1日(月)から電話で



天文科学教室

●エネルギーの移りかわり～太陽の恵み～
 時4月25日(日)13:30～15:00
 定6人(先着順) ※小学生以下は保護者同伴です。 ⑧筆記用具 ⑨3月1日(月)から電話で

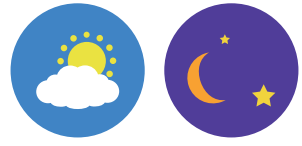

●天体写真展
 時4月17日(土)～5月5日(祝)9:00～17:00

※新型コロナウイルスの感染拡大防止のため、自然観察会、太陽の観察会、天体観望会の開催については、自然学習館へ問い合わせてください。市内循環バス「ぐるっとくん」平方丸山公園線で「自然学習館」下車

市役所ギャラリー
■上尾の摘田・畑作用具展
 ネル展 3月8日(月)～17日(水)
 10時～17時(17日は12時まで)
■楽仏像・木彫り作品展
 3月25日(木)～31日(水)10時～18時
 (25日は13時から、31日は15時まで)

第10回パッチワークP&Q作品展 3月26日(金)～31日(水)
 10時～17時(31日は15時まで)
■グループ絵画展 3月18日(木)～24日(水)10時～17時(18日は13時から、24日は16時まで)
■第10回パッチワークP&Q作品展 3月26日(金)～31日(水)
 10時～17時(31日は15時まで)

市民ギャラリー
■第3回上尾市まなびすと指導者バンク活動推進会議
 展(水墨画・洋画・書道・工芸・彫刻・写真・絵手紙・切り絵・押し花) 3月4日(木)～10日(水)10時～18時(4日は13時から、10日は17時まで)
■グループ絵画展 3月18日(木)～24日(水)10時～17時(18日は13時から、24日は16時まで)

園生涯学習課
 TEL 775 19496
 FAX 776 22500

ギャラリー
 ガイド
 3月4日～31日



図書館へようこそ

上尾市図書館 所 上町 1-7-1 電話 773-8521・776-7330

3月

Library Information

貸し出し 図書・雑誌 冊数無制限2週間まで
CD・DVDなど 3点以内2週間まで

●本館
【開館時間】 9:00～19:00
【今月の休館日】
1・8・15・22・29日いずれも(月)



※休館日・開館時間は図書館ホームページを確認するか、図書館本館へ問い合わせてください。

※場所の記載のない催しは本館です。

今月のTopics

Topics

「青少年(YY)コーナー」のご利用を



図書館本館2階に、一般書、児童書から独立した「YYコーナー」があります。主に10代の皆さんが楽しみ、学べる本を集めています。図書館ホームページで蔵書を検索して、チェックしてみませんか? ※大人も気軽に利用してください。

【青少年図書予約ランキング(令和2年度)】

1	なぜ僕らは働くのか	池上 彰/監修	学研プラス
2	鬼滅の刃 [1] (JUMP J BOOKS)	吾峠 呼世晴/[原] 著	集英社
3	アーモンド	ソンウォンピョン/著	祥伝社

各展示の資料は、図書館ホームページ蔵書検索の「図書館おすすめから探す」に掲載しています。

児童室展示「おかし だいすき」

食べると何だか幸せな気持ちになれる「お菓子」。今回の児童室展示は、そんなお菓子が登場する本がテーマです。お菓子が出てくる話やお菓子の作り方、お菓子の形の小物の作り方など、さまざまな本を集めました。ステイホーム中に読んでみませんか。



月間予約ランキング

Ranking

令和3年1月

1	『心淋し川』 西條 奈加/著	集英社
2	『推し、燃ゆ』 宇佐見 りん/著	河出書房新社
3	『ブラック・ショーマンと名もなき町の殺人』 東野 圭吾/著	光文社
4	『野良犬の値段』 百田 尚樹/著	幻冬舎
5	『今度生まれたら』 内館 牧子/著	講談社

子どもの読書活動支援センター

あっぴい ぶっくる

子どもの読書活動支援センター 【開館時間】 10:00～16:30
所 柏座4-3-8富士見小学校内 電話・ファクス 773-3711



あっぴいぶっくるのキャラクター「アッピー」

乳幼児・小学生の皆さん、イベントに参加するときは「読書パスポート」「えほんのきろく」を持ってきてね! スタンプを押すよ!

謎解きゲーム～火山噴火をくい止めよう～

読書パスポートの中の島の地図に、謎が書かれた立て札が現れた! その謎を解けないと島にある火山が爆発してしまいます。図書館にある本をヒントに、謎を解いて島を救ってください。 日 3月20日(祝)～4月11日(日)各館の開館時間 ※本館・上尾駅前分館は17時までです。 所 図書館全館 対 5歳児～中学生 ※謎が書かれた用紙は、各館にあります。



時とき 所ところ 内容 対象 費用・金額 ※記載のないものは「無料」 定員 持ち物
申し込み ※記載のないものは「当日、直接会場へ」 問い合わせ