

暮らし

文化センターの臨時休館と上尾公民館の移動執務

館内消毒と設備点検のため、5月7日(木)・8日(金)は臨時休館します。これに伴い、上尾公民館の業務は市役所5階501会議室(☎775-5111、内線501)で行います。☎文化センター☎774-2951・☎775-0185・☎775-17366

行政書士無料相談会

☎4月11日(土)10～16時 所J
R上尾駅自由通路 ☎行政書士による無料相談(相続、遺言、成年後見、協議離婚、農地転用、各種許認可申請、会社設立など) ☎埼玉県行政書士会上尾支部☎773-3336

110番 敷金(賃貸住宅)トラブル

埼玉司法書士会では、埼玉弁護士会と共催で、賃貸住宅

あったか手話教室



障害福祉課 ☎775-5315・☎776-8872

日常生活で使える手話を学びませんか。市ホームページでは手話動画を公開中です。今月は「よろしく(良い)」を紹介します。

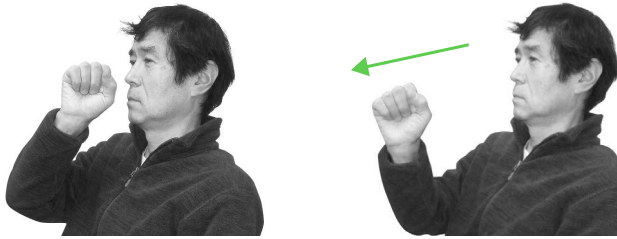

①右手の握りこぶしを鼻に当てます。

②握りこぶしを少し前に出します。鼻が高い様子を表しています。

よろしく(良い)

協力 上尾市聴覚障害者協会

を退去する際の原状回復費用に関するトラブルの相談に応じます。 ☎4月25日(土)・26日(日)10～16時 【相談方法】電話相談(☎838-1889) ※当口だけ通話できます。 ☎埼玉司法書士会事務局☎831-7861

マンション管理 無料相談会

☎4月16日(木)13～16時 所市
民相談室(市役所第三別館1階) ☎マンション管理士による相談(騒音・管理費滞納・ペット・駐車場・コミュニケーション問題、役員高齢化対策、大規模改修、管理規約改正など) ☎電話で平日10～16時(12～13時を除く)に埼玉県マンション管理士会(☎711-9925・☎711-9952)へ ☎建築安全課☎775-8490・☎775-9906

水道料金・下水道使用料の減免

児童扶養手当を受給している世帯を対象に、水道料金の基本料金相当額・下水道使用料の基本使用料相当額を減免

あげお観光情報

市観光協会 ☎775-5917・☎775-5024

「桜の写真を送って！キャンペーン」



おすすめの桜スポットの写真を撮って、市観光協会へ写真を送ると、抽選で賞品をプレゼント！皆さんの思いの詰まったたくさんの写真をお待ちしています。写真は観光協会の会員制交流サイト(SNS)などで発信する他、市の観光資源として活用します。

☎4月30日(木)までに住所、氏名、電話番号、撮影場所を記入して、メール(☎info@ageo-kankou.com)で市観光協会、または直接、あげお お土産・観光センターへ ※詳しくは、市観光協会のツイッター・インスタグラム・ホームページをご覧ください。



市観光協会
ホームページ

上尾のお土産は、あげお お土産・観光センターで！

所宮本町3-2 A-GEOタウン2階、☎780-2266
営業時間:10:30～18:30(月定休)



あげお お土産・観光センター

検索



ツイッター・インスタグラムも更新中！
#上尾市観光協会

します。☎市内に在住で、水道・公共下水道を使用(上尾市から料金の請求を受けている)としていて、次の①②のいずれかに該当する人①児童扶養手当を受給している②同一世帯に同手当を受給している人がいる ☎申請書(業務課 ☎362-0013上尾村1157)にある。市ホームページからダウンロードも可)に必ず

要事項を記入し、児童扶養手当証書の写しを添付して、直接または郵送で業務課へ ☎申し込みは毎月15日が締め切りです。審査後、翌月の使用分から減免します。なお、市内転居などにより児童扶養手当証書の再交付を受けた場合は、改めて申請が必要です。 ☎業務課☎775-5161・☎775-9041

☎時とき ☎所ところ ☎内内容 ☎対対象
☎申申し込み ※記載のないものは「当日、直接会場へ」
☎費用・金額 ※記載のないものは「無料」
☎定定員 ☎持持ち物
☎問問合わせ

オレンジカフェ(認知症カフェ)

高齢介護課 ☎775-4190・☎776-8872

毎月1回2時間程度、認知症の人や家族・地域の人、専門職など、誰でも参加できるカフェを開催しています。お茶を飲みながらの歓談、介護の相談やミニ講座など、カフェごとに内容はさまざまです。詳しくは、各地域包括支援センターにお問い合わせください。

名称	開催日	開催場所	地域包括支援センター
オレンジカフェ しのめ	毎月第2(金)14:00～ (8月は第1(金))	しのめ(平塚2141)	上尾東 ☎778-4800
オレンジカフェ あげおにし	毎月第1(木)10:00～ (4・5月は第2(木))	上尾中央総合病院敷地内 臨床研修センター(柏座3-1-52)	上尾西 ☎778-2711
オレンジカフェ みなみかぜ	毎月第4(金)10:00～ (7月は第3(金))	藤村病院シンワエクセルビル3階 (仲町1-8-31) ※4・8月は介護予防教室です。	上尾南 ☎777-3301
オレンジカフェ ひらかた	毎月第3(火)14:00～	あけぼの施設内アクティビティ棟 1階(上野567)	平方 ☎726-6504
原市南 オレンジカフェ	毎月第4(火)14:00～ (9月は第5(火)、悪天候の場合、中止)	学研ココファン東大宮 (瓦葺1902-1)	原市南 ☎720-2502
オレンジカフェ ひだまり	毎月第1(月)14:00～(5月は 第2(月)、1月は第3(月))	原市公民館講座室1・2(原市3499) ※7月は別会場です。	原市北 ☎720-0022
オレンジカフェ ぱすとーん	毎月第4(火)13:30～ (8・2月は除く。9月は第5 (火)、悪天候の場合、開催 日時の変更あり)	パストーン浅間台地域交流スパー ス(浅間台2-17-1)	大石東 ☎777-4201
オレンジカフェ エルサ	毎月第1(火)13:00～(4月は 第1(木)、5・11月は第2(火))	エルサ上尾敷地内 ふじなみデイ サービス2階(藤波3-265-1)	大石西 ☎789-5077
オレンジカフェ ホッとかみひら	毎月第4(月)13:30～ ※(祝)の場合は別日になり ます。	第2(づちとまと(南13-3))	上平 ☎778-5132
オレンジカフェ おおや	毎月第2(木)13:30～	上尾中央第二病院包括棟会議室 (地頭方420-8)	大谷 ☎780-6363

月24日(月)、9月29日(火)、10月19日(月)、11月24日(火)、12月21日(月)、令和3年1月26日(火)、2月22日(月)、3月23日(火)のいずれも13時30分～15時 所プ

ラザ22 ※車で越越しの場合は、上尾西口大駐車場を利用してください(2時間まで無料)。 ※会場変更や中止になる場合があります。 ☎認知症や精神面で心配のある人などを介護する、家族の体験談や悩み相談 ☎市内に在住で家族を介護している人または介護経験者 ☎高齢介護課☎775-4190・☎776-8872

「オレンジタブレットでもの忘れチェック」5分程度で、もの忘れチェックができる「オレンジタブレット」を利用してみませんか。チェック後、希望者は医療・介護の相談を受けることがで

オレンジタブレットでもの忘れチェック

きます。 ※認知症を診断するものではありません。「所有機関」高齢介護課、市内の地域包括支援センター ☎高齢介護課☎75-4190・☎776-8872

就職に関する悩みをサポート

☎毎週(水)祝、年末年始を除く10～16時(12～13時を除く) 所ワークプラザあげお(ラザ館5階) ☎キャリアカウンセラーが1対1で面談。応募書類・面接指導、転職の相談の他、家族からの相談にも応じる(1人約50分) ☎就職で悩んでいる人 ☎電話で商工課へ ☎商工課☎77-4441・☎75-5024

就労に悩む若者を応援する就労支援個別相談と体験者との交流

働くことに自信の持てない若者が、社会に向けて一歩を踏み出す手掛かりを本人や家族と一緒に探ります。 ☎5月30日(土)13時30分～16時(受け付け13時) 所上尾公民館 ☎個別相談、就労支援

を受けた人との交流 ☎働くことや働き始めることに戸惑いがある若者と保護者・家族 ☎20人(先着順) ☎若者の就労支援ネットワーク・ムーミンの会の唐澤☎090-9819-1572・☎775-1852、子ども・若者相談センター☎783-4964・☎74-5342

子ども・若者相談のご利用を

☎毎週(火)(金)祝・年末年始を除く10～16時(12～13時を除く) 所市役所5階相談室 ☎①子育て相談/子育て全般、子どもの発達、親、家族、虐待など ☎若者相談/ひきこもり、ニート(仕事に就かず、教育・職業訓練を受けていない若者)、不登校など ※①②ともに1人50分(予約制)です。 ☎①は18歳未満の子どもと家族 ☎②は市内に在住のおおむね15～30歳代の人と家族 ☎氏名、電話番号を電話かファクスまたはメール(☎75-2100@city.ageo.lg.jp)に子ども・若者相談センターへ ☎子ども・若者相談センター☎783-4964・☎74-5342

☎時とき ☎所ところ ☎内内容 ☎対対象 ☎費用・金額 ※記載のないものは「無料」 ☎定員 ☎持ち物
☎申し込み ※記載のないものは「当日、直接会場へ」 ☎問問い合わせ

いちはやく
189 小さな命に 待たなし



児童虐待は社会全体で解決すべき問題です。「虐待?」と思ったら、不確実なもので構いませんので、いち早く連絡してください(匿名可)。※秘密は厳守します。

- 児童相談所全国共通ダイヤル ☎189
- 子ども・若者相談センター
☎783-4964・☎774-5342
(月～金、8時30分～17時)
- 県中央児童相談所 ☎775-4152
(月～金、8時30分～18時15分)
- 上尾警察署 ☎773-0110

省エネ住宅改修補助金

地球温暖化対策と地域経済活性化を図るため、住宅の省エネリフォーム工事を行う人に予算の範囲内で補助金を交付します。☎①～⑤の全ての条件を満たしている人①既存住宅である(市内に住所があり居住している) ※建築中の住宅と、店舗や事業所は該当しません。②補助金申請時に市税を滞納していない③工事業者が市内の事業者である④補助対象工事を行う建築物が建築基準法その他の法令に違反していない⑤4月1日(水)以降に改修工事を予定している、令和3年3月31日(水)

で実績報告書を提出できる※改修工事前申請し、補助金交付決定後に工事を行うこととなります。【補助対象改修工事】断熱・遮熱塗料で屋根または屋上などを塗装する／遮熱フィルムを窓に貼る(8平方メートル以上)／外窓交換時に断熱性能に適合するガラスを使用する、または内窓を設置する／外壁、屋根、天井、床のいずれかに断熱材を設置する／LED照明器具を設置する(電球部分だけの交換を除く) ※工事に要した費用が10万円以上の場合に限り(補助金の交付限度額)対象工事に要した費用の10%(年度内

に一つの住宅につき20万円を限度) 甲申請書(環境政策課にある。市ホームページからダウンロードも可)に必要事項を記入し、必要書類を用意して、4月1日から直接、環境政策課へ 環境政策課 ☎775-6925・☎775-9872

アライグマ捕獲器 購入費補助金
アライグマによる農作物の被害を軽減するため、アライグマ捕獲器を購入する人に予算の範囲内で補助金を交付します。☎次の①②の全てを満たす人①市農業委員会の農家台帳に登録されている②捕獲従事者養成研修を修了し、従事者証の交付を受けている【補助対象捕獲器】既製品で、販売業者から購入した物【補助金額】1世帯当たり2基まで。1基当たり購入費用の2分の1の額で上限5千円 甲申請書(農政課にある。市ホームページからダウンロードも可)に必要事項を記入し、必要書類を用意して、5月1日(金)から直接、農政課へ ※購入前に農政課に連絡

してください。 乙農政課 ☎775-7384・☎775-9872

架空料金請求の はがきやメールに ご注意ください

団体活動中(その往復を含む)の不慮の事故に備える保険です。☎4人以上のグループまたは団体【保険期間】4月1日(水)～令和3年3月31日(水) ※4月1日以降の申し込みは、加入依頼書を郵送した消印日と払込日のいずれか遅い日の翌日から有効です。【掛金】中学生以下／800円・1、450円・1万1千円、高校生以上／800円～1万1千円 ※活動内容により異なります。【補償内容】傷害保険、賠償責任保険、突然死葬祭費用保険 ※加入区分により保証金額は異なります。甲加入依頼書(スポーツ振興課、市民体育館、各支所・出張所にある)に必要事項を記入し、郵便局で払い込み後、払込受付証明書を貼り付けて、郵送でスポーツ安全協会埼玉支部(〒362-0031 東町3-1-6 79スポーツ総合センター内)へ ※同協会ホームページ(https://www.sportsazen.or.jp)からも加入できます。 乙スポーツ安全協会 埼玉支部 ☎79-9580・☎76-2600



スポーツ・レクリエーション

スポーツ安全保険
スポーツ・文化・ボランティア活動、地域活動などの

お問い合わせ先
埼玉県支部 ☎79-9580・☎76-2600

レディースバドミントン教室

時 5月12日～6月9日の毎週
 火 9時20分～12時(全5回)
 所 市民体育館 市内内に在
 住・在勤の初心者(女性) 費
 2千円 定60人(先着順) 申
 往復はがきに住所、氏名、年
 齢、電話番号、経験の有無を
 記入して、4月25日(土)まで(必
 着)に市バドミントン連盟の
 金子和子(〒362-0052中新
 井29-3)へ 関金子子 関699-1
 146(19～22時)

春季グラウンド・ゴルフ大会

時 4月14日(火)10～16時(予定)
 ※雨天の場合は15日(水)に延期
 します。 所 平方スポーツ広
 場 関競技方法32ホール(予
 定) 関市グラウンド・ゴル
 フ連盟会員と連盟加入希望者
 費500円 ※連盟加入希望者は
 令和2年度年会費2,500
 円が別途必要です。 申当日
 10時までに、参加費と年会費
 を用意して、直接会場へ 関
 市グラウンド・ゴルフ連盟の
 森泉 関735614

弓道教室

時 5月27日～6月24日の毎週
 水(土)6月20日(土)を除く、水
 18時30分～20時30分、(土)
 16～18時(全8回) 所 市民体
 育館 関基礎技術の習得 講
 師 市弓道連盟の指導者 関
 市内に在住・在勤の18歳以上
 の人 費3,500円(初日に
 集金) 定20人(応募者多数の
 場合は抽選) 申往復はがき
 (一人1枚)に教室名、住所、
 氏名(ふりがな)、年齢、性別、
 電話番号、在勤の人は勤務先
 名、申し込みの理由、経験の
 有無を記入して、5月10日(日)
 まで(必着)に市民体育館(〒
 362-0045向山4-3-10)へ
 関市民体育館 関781-811
 1・関781-8113

スポーツダンス(社交)教室

時 5月14日～7月16日の毎週
 水/初心者コース18時30分、
 経験者コース19時50分(全
 10回) ※新規申し込みの人
 は、初回は初心者コースにな
 ります。 所 イコス上尾 関
 8千円 定各55人(応募者多
 数の場合は抽選) 申往復は
 がき(一人1枚)に教室名、住
 所、氏名(ふりがな)、性別、
 生年月日、電話番号、ダンス
 歴を記入して、4月24日(金)ま
 で(必着)にイコス上尾(〒362-
 0011平塚951-2)へ 関イ
 コス上尾 関721-611・関
 721-614

市民球場4月の催し

●東都大学野球春季リーグ戦
 時 4月7日(火)・8日(水)(予備
 日は9日(木))
 ●県高等学校野球連盟春季北
 部地区予選 時 4月11日(土)
 16日(日)(予備日は13日(月)・14
 日(火)・17日(金)・18日(土))
 ●県高等学校野球連盟春季埼
 玉県大会 時 4月23日(木)・26
 日(日)、4月29日(祝)・5月2日
 (出)予備日は27日(月)・28日(火)、
 5月3日(祝)・4日(祝) 関上
 平公園管理事務所 関761-89
 86・関761-3322

2020プロ野球 イースタン・リーグ 公式戦

埼玉西武ライオンズ対東北
 楽天ゴールデンイーグルス

11、76-8986・関76-3
 322

募集

協働のまちづくり 推進事業の事業提案

市民や事業者、行政などが
 協働し、まちづくりを推進す
 るための事業を募集します。
 関市民活動団体からの提案
 (募集要項に記載されている、
 市が協働したいと考えるテー
 マまたは市民活動団体からの
 自由提案を募集し、協働の
 まちづくりにふさわしい事業
 を決定) 補助金額 上限50万
 円 関5人以上で構成され、
 1年以上継続して市内で活動
 している団体など 申応募用
 紙(市民活動支援センターに
 ある。市ホームページからダ
 ウンロードも可)に必要事項
 を記入し、必要書類を用意し
 て4月22日(水)までに直接、市
 民活動支援センターへ ※詳
 しくは4月1日(水)から配布す
 る募集要項をご覧ください。
 関市民活動支援センター 関
 778-1810・関778-1820

券種		当日券	前売券
内野席	大人	1,200円	1,000円
	小・中学生	600円	500円
外野席	共通	500円	

※全席自由です。未就学児は無料(席を必要とする場合は有料)です。
 ※当日券は、市民球場で9時から発売します。

関市地域振興公社 関776-133

AGA子ども教室 (1学期)

日本語を母語としない小・中学生を対象に、日本語学習支援を中心とした教室です。今年度から第3(土)も実施します。④4～7月の毎月第2～4(土)10時～11時30分 ⑤文化センター ⑥20人(先着順) ⑦子どもの氏名・学校名・学年・母語、保護者の氏名・住所・電話番号を記入して、ファクスまたはメールでAGA事務局へ ⑧AGA事務局 ⑨780-2468・⑩75-0000 ⑪office@aga-world.com

AGA日本語教室 1学期(4～7月)

日本語を母語としない市民のための日本語教室です。1学期(4～7月)の受講生と日本語指導ボランティアを募集します。※5人以上で入会を希望の受講生はAGA事務局に問い合わせてください。①火曜教室 ②4月14日～7月14日(5月5日を除く)の毎週(火)10時～11時30分(全13回) ③コミュニケーションセンター ④

水曜教室 ⑤4月8日～7月15日(4月29日、5月6日を除く)の毎週(水)19時～20時30分(全13回) ⑥上尾公民館

【①②共通】 ⑦日本語ボランティアによるマンツーマン形式 ⑧2千円(AGA個人年会費) ※受講生・ボランティア共にAGAへの入会が必要です。 ⑨氏名、電話番号、受講生・日本語指導ボランティアの区分を記入して、ファクスまたはメールでAGA事務局へ ⑩AGA事務局 ⑪780-2468・⑫75-0007・⑬office@aga-world.com



あげおワールドフェア 2020 実行委員

10月4日(日)に文化センターで開催する「あげおワールドフェア2020」の企画・運営に携わる、実行委員を募集します。①5～10月の平日19時30分～21時(全7回)予定に市役所で行う実行委員会へ

の参加 ②国際交流やイベントの企画に興味がある人 ※外国語が話せない人も参加できます。 ③氏名、電話番号を記入して、ファクスまたはメールでAGA事務局へ ④AGA事務局 ⑤780-2468・⑥75-0007・⑦office@aga-world.com

軽トラ・ファーマーズ マーケットの出店者

①5月20日、6月17日、11月18日、12月16日のいずれも(水)10～12時 ②JR上尾駅西口イベント広場(上尾駅出張所南側) ③軽トララックを会場に乗り入れ、荷台を販売台として自らが販売する ④市内に在住で、市内で生産された農産物または加工品を販売できる人 ⑤4月6日(月)から電話で農政課へ ※事前説明会があります。 ⑥農政課 ⑦75-7384・⑧75-9872

あげおプラモ展 展覧作品

6月7日(日)に文化センターで開催する「あげおプラモ展」で展示するプラモデルなどの模型作品を募集します。①



昨年のあげおプラモ展 展覧作品

ジャンル・経験不問 ※小学生以下は保護者の同意が必要です。作品内容によっては、展示できない場合があります。②1作品20円 ③60作品(先着順) ④申込書(文化センター、コミュニケーションセンターなどにある。文化センターホームページ(⑤http://www.ageo-kousya.or.jp/center)からダウンロードも可)に必要事項を記入して、4月6日(月)10時から直接か郵送、またはファクスで文化センター(〒362-0017二ツ宮750)へ ※作品の応募条件などは、申込書または文化センターホームページをご覧ください。 ⑥文化センター ⑦75-2951・⑧74-2955

講座

救命講習会 普通救命講習Ⅰ

①5月8日(金)13時30分～16時30分 ②市消防本部 ③成人に対する心肺蘇生法、自動体外式除細動器(AED)の使用など ④市内に在住・在勤・在学の中学生以上 ⑤15人(応募者多数の場合は抽選) ⑥市電子申請・届出サービス(⑦https://s-kantan.jp/city-ageo-saitama/)から電子申請または往復はがきに講習日、住所、氏名、年齢、性別、電話番号、在勤の人は勤務先名、在学の人は学校名を記入して、4月13日(月)～20日(必着)に、東消防署管理課(〒362-0013上尾村537)へ ⑧東消防署管理課 ⑨75-1310・⑩770-1902

おとなの健康教室 フレイル予防は「つらっつ」

好きなことをいつまでも続けられるように、「運動」「栄養」「社会参加」によるフレイル

聖学院大学公開講座

聖学院大学 ☎781-0925・☎726-2962

☎5月9日～7月11日の毎週(土)13時30分～15時(全10回) ※第2講座のBコースは15時10分～16時40分です。☎聖学院大学 ☎18歳以上の人(第1・2講座は学生を除く。第4講座は女性だけ) ☎募集案内(生涯学習課、図書館、各支所・出張所・公民館にある)を参照の上、往復はがきに必要事項を記入して、4月16日(木)まで(消印有効)に聖学院大学公開講座係(〒362-8585戸崎1-1)へ

講座名	定員	受講料
第1講座 世界の中の日本～人文学の諸相～	40人	5,000円
第2講座 役に立つ英会話講座 ・初級(中学校卒業程度)A・Bコース ※しばらく英語から離れている人向けです。 ・中級ステップアップコース(高校卒業程度) A・Bコース	各30人	
第3講座 パソコン講座 ワード・エクセルの基本操作、パワーポイントの初歩	30人	11,000円
第4講座 女声コーラス	80人	5,000円
第5講座 初級手話講座	30人	

※応募者多数の場合は抽選です。別途教材費が必要です。

ル(高齢者の筋力や心身の活力が低下した状態)予防を体験し、健康づくりについて学びます。☎5月11日～7月20日の毎週(月)5月25日を除く14時～15時15分(全10回) 所文化センター 【講師】シルバー人材センターフレイル予防サポーター ☎市内に在住で初めて受講する人 ☎30人(先着順) ☎タオル、飲み物 【服装】動きやすい服装、運動靴 ☎4月6日(月)9時から電話でシルバー人材センターへ ☎シルバー人材センター☎791-5525・☎761-074

認知症サポーター ステップアップ講座

認知症サポーターが認知症に関する理解をさらに深め、認知症になっても安心して暮らせるまちをつくるために自分のできることを考える講座です。☎5月27日(水)10時～16時30分(予定) 所上尾公民館 ☎認知症の理解(講義)、認知症当事者の話、グループワーク 【講師】香田綾さん(済生会鴻巣病院認知症疾患医療センター) 精神保健福祉士 ☎市内に在住・在勤で

アライグマ捕獲従事者 養成研修会

市内でアライグマによる農作物被害が発生しています。この研修会を受講すると、狩



認知症サポーター養成講座を受講したことがある人 ☎50人(先着順) ☎5月18日(月)までに電話で高齢介護課☎75-4190・☎761-8872 高齢介護課☎75-4190・☎761-8872

消費生活講演会

苦労を笑いに変えるコミュニケーション力

消費生活センター ☎775-0800・☎776-4600

☎5月24日(日)14～16時 所コミュニティセンター ☎お金や家計管理、生活スタイルなどについて、日米の物の見方や考え方の違い、お金に関する自身の失敗や成功の事例などを紹介 【講師】パッキンマックン ☎県内に在住・在勤・在学の人 ☎300人(先着順) ☎住所、氏名、電話番号を4月16日(木)から電話で消費生活センターへ ※手話通訳を希望する人は、5月15日(金)までにファクスで申し込んでください。

【プロフィール】ぱっくんまっくん

日本人とアメリカ人のお笑いコンビ。日米コンビならではのネタで、情報番組「ジャスト」をきっかけに老若男女問わず幅広いファン層を持ち、「英語でしゃべらナイト」などの英語教育番組などでも活躍。2003年にラスベガスで、2007年にはハリウッドで英語漫才のステージを成功させる。現在はテレビなどのメディアでの出演をはじめ、精力的に講演活動も行っている。



猟(わな)免許がなくても、アライグマに限り捕獲従事者として捕獲することができま す。☎4月28日(火)14時～16時30分 所上尾公民館 ☎アライグマの生態や捕獲器の使い方など 【講師】古谷益朗さん(ネイチャーステーション) ☎市内に在住の18歳以上の人

☎30人(先着順) ☎本人確認ができる物(自動車運転免許証など) ☎はがきに研修名、住所、氏名(ふりがな)、電話番号を記入して、4月16日(木)まで(必着)に農政課(〒362-8501本町3-1-1)へ ☎農政課☎75-7384・☎75-9872

☎時とき ☎所ところ ☎内容 ☎対象 ☎費用・金額 ※記載のないものは「無料」 ☎定員 ☎持ち物
☎申し込み ※記載のないものは「当日、直接会場へ」 ☎問い合わせ

**川島ひばりが丘
特別支援学校学校支援
ボランティア養成講座**

①5月16日(土)・30日(土)9時～12時 ②6月5日(金)・17日(水)・29日(月)9時30分～15時30分
 所 川島ひばりが丘特別支援学校(川島町伊草780) 内 講義・介助体験など 対 特別支援教育、肢体不自由教育に関心があり、①は両日、②は1日以上参加できる人 定 15人(先着順) ④ 4月6日(月)～5月11日(月)に電話または申込書(同校ホームページ)⑤http://www.hibarishi.spec.ed.jp/からダウンロード)に必要事項を記入して、ファクスで同校へ ⑥ 川島ひばりが丘特別支援学校 ⑦ 049-297-7753・⑧ 049-299-2915

手話講習会

① 手話講習会(入門編) ② 6月4日～11月5日(7月23日、8月13日を除く)の毎週(木)14～16時(全21回) 所 総合福祉センター 対 市内に在住・在勤の18歳以上で、初めて手話を学ぶ人 費 3,300円 定

40人 ※ 託児(6カ月以上の未就学児)あります。② 手話講習会(基礎編) ③ 5月27日～11月18日(8月12日を除く)の毎週(水)19～21時(全25回) 所 コミュニティセンター ※ 10月以降はコミュニティセンター改修工事のため総合福祉センターです。 対 市内に在住・在勤の18歳以上で、手話講習会(入門編)を修了または同程度の手話技術(簡単な手話での会話ができる)がある人 費 3,300円 ※ 平成31年度入門編受講者は不要です。 定 40人 ③ 手話通訳者養成講習会(通訳Ⅱ) ④ 5月27日～令和3年2月10日(8月12日、12月30日、令和3年1月6日を除く)の毎週(水)19～21時(全35回) ※ 修了試験日は、令和3年2月7日(日)です。 ⑤ コミュニティセンター ※ 10月以降はコミュニティセンター改修工事のため総合福祉センターです。 ⑥ 次(1)～(3)の全てに該当する人(1)市内に在住・在勤の18歳以上(2)手話通訳者を目指している(3)手話通訳者養成講習会(平成31年度上尾市手話通訳

者養成講習会(通訳Ⅰ)を受講したことがある) 費 3,080円 定 20人 ● ①～③共通 ④ 甲往復はがきに講座名、受講動機、住所、氏名(ふりがな)、年齢、電話番号、勤務先(在勤者だけ)、手話講習会受講歴、地域活動歴(聞こえない人との関わりなど)、託児希望者(入門編だけ)は「保育希望」と記入して、①は5月14日(水)、②③は4月30日(木)までに身体障害者福祉センター「ふれあいハウス」(〒362-0011平塚724総合福祉センター内)へ ⑤ 身体障害者福祉センター「ふれあいハウス」⑥ 772-235・⑦ 772-8647

催し

あげお朝市・夕市

市内で生産した農産物を農家が直接販売します。新鮮で安全な野菜、季節の花や果実、飲むヨーグルト、手作りまんじゅう(4～6月だけの販売)など数多く取りそろえています。 ① 朝市/毎月第4(土)9時30分～12時 ※ 8月だけ第



多くの農産物が並ぶ「あげお朝市」

市障がい者手づくり市

④ 4月18日(土)10時30分～18時 所 JR上尾駅自由通路 内 障害者施設・団体によるパン・クッキーなどの手づくり食品や手工芸品の販売 ⑤ 障害福祉課 ⑥ 775-5315・⑦ 776-8872

**農業体験教室
(サツマイモ)**

⑤ 5月16日(土)9時～ 所 市民農園「アグリプラザ平塚」(平塚1516) 内 親子でサツマイモの苗を植え、秋に収穫する ⑥ 市内に在住の小中学生と家族 費 1人20円 定 20家

生き物ふれあい教室

⑤ 5月9日(土)、7月11日(土)9時30分～12時(受け付け/9時～、全2回) 所 上尾丸山公園「集合」自然学習館多目的室 ⑥ カブトムシの飼育ケースづくり、カブトムシの幼虫掘り体験(7月は成虫、カブトムシとゲーム) ⑦ 市内に在住の小中学生と保護者(子ども1人につき保護者1人で2回とも参加できる人) 定 30組(応募者多数の場合は抽選) ⑧ カブトムシの飼育ケース(37×22×25センチ程度で10センチ以上の物)、飲み物、雨具(雨天時) ⑨ 服装「長袖、長ズボン、長靴(5月だけ)」 ⑩ 4月1日(水)～30日(木)に電話で自然学習館へ ⑪ 自然学習館 ⑫ 780-1030・⑬ 776-7901

族(応募者多数の場合は抽選) ④ 甲往復はがきに教室名、郵便番号、住所、氏名(ふりがな)、学校名、学年、電話番号、参加人数を記入して、4月15日(水)まで(必着)に農政課(〒362-8501本町3-1-1)へ ⑤ 農政課 ⑥ 775-7384・⑦ 779-872

上尾のスイーツ食べ比べ
婚活パーティー

時 6月20日(土)14〜16時 所 イ
コス上尾 市内の菓子店の
スイーツを食べ比べながらの
婚活パーティー 対男性は市
内に在住・在勤、女性は県内
に在住・在勤でいずれも40〜
50代の独身の人 費 男性/3
千円、女性/2千円 定 男女
各10人(応募者多数の場合は
抽選) 申 往復はがきに住所、
氏名、年齢、電話番号を記入
して、5月27日(水)まで(必着
に郵送でイコス上尾〒362-0
011平塚951-2)へ 問 イコ
ス上尾 072-1611・072-1
614

NPO法人荒川の自然を
守る会の催し

自然塾三ツ又・遊んで学ば
う〜土手で草つき・草遊び
時 4月5日(日)9〜12時(雨天
中止) 所 三ツ又沼ビオト
プ(平方) [集合]三ツ又沼ビ
オトープ駐車場・9時 費 100
円 定 親子で30人(先着順)
備 飲み物 [服装]長袖、長ス
ボン、帽子 申 4月4日(土)ま

でに電話で同協会事務局へ
問 NPO法人荒川の自然を守
る会事務局 080-812213
690

埼玉県生態系保護協会
上尾支部の催し

あげおの秘境サクラソウ咲く
里山で楽しい作業 時 4月5
日〜5月3日の毎週(日)8〜12
時(小雨決行) 所 サクラソウ
トラスト地(領家) 外 外来種
除草などの管理作業 費 200円
備 飲み物、長靴、軍手 申 各
開催日の前日までに電話で上
尾支部の小川へ 問 小川 071-0887

ボートレース戸田
4月の開催日

収益金は、都市基盤の整備
などに利用されます。 時 4
月2日(木)〜7日(火)、15日(水)〜
19日(日)、21日(火)〜24日(金) [場
外発売] 4月2〜7日、11日
(土)〜19日、21〜26日(日) 問 埼
玉県都市競艇組合 023-87
11・023-8709



スタインウェイ企画

「夏休みファミリーコンサート〜Mozart魔法の音楽〜」

文化センター 0774-2951・0774-2955

天才作曲家モーツァルトの代表曲オペラ『魔笛』を中心に美しい歌声で皆さんを魔法の世界へと導きます。 時 7
月23日(祝)14時〜(開場/13時30分) 所 文化センター 【演奏曲】オペラ『魔笛』より『俺は鳥刺し』『夜の女王のアリ
ア』『パ・パ・パの二重奏』など、ピアノ独奏『トルコ行進曲』 【出演】安井陽子・友清崇・友清創・齋藤晴美など
●チケット販売 時 4月18日(土)10時〜 所 文化センター(9時から整理券を配布) ※文化センターオンラインチ
ケットサービス(HP<http://www.ageo-kousya.or.jp/center/>)、セブン-イレブン、ファミリーマートのマルチ
コピー機でも販売します。 ※4月25日(土)9時からコミュニティセンター、10時30分からあげお お土産・観光セン
ターでも販売します。 費 一般/2,000円、小学生以下/500円(全席指定) ※売り切れ次第終了です。

【プロフィール】

やすい・ようこ(ソプラノ)

国内屈指の高音と装飾技術を誇るコロラ
トゥーラ・ソプラノ歌手。桐朋学園大学卒。
二期会オペラ研修所マスタークラス修了
後、文化庁在外研修員としてウイーン国立
音楽大学(オーストリア)研究課程修了。オ
ペラ『魔笛』夜の女王役は新国立劇場をは
じめさまざまな舞台で好評を得ている。二期
会会員。



ともきよ・たかし(バリトン)

東京二期会のドイツオペラで主要な役を
担うバリトン歌手。桐朋学園大学卒。ウイ
ーン国立音楽大学研究課程修了。第77回日
本音楽コンクール入選。オペラ『魔笛』パ
パゲノ役で好演し注目を集める。9月には
新国立劇場オペラ『フィデリオ』に出演予
定。二期会会員。上尾市出身。



ともきよ・はじめ(テノール)

新聞記者から転身した異色のテノール歌
手。青山学院大学卒。2012年、テレビ朝日
「題名のない音楽会」に出演し好評を得た。
歌手活動の一方、学校芸術鑑賞会を企画し、
音楽を通して子どもたちの感性を磨くこと
に力を注いでいる。上尾市出身。



さいとう・はるみ(ピアノ)

ソロ、伴奏者として活躍するピアニスト。
桐朋女子高校音楽科、桐朋学園大学ピアノ
専攻卒。国際ロータリー財団奨学生として、
ミラノ音楽院(イタリア)に留学。ピアノソ
ロ、ピアノ伴奏法を学ぶ。混声合唱団コー
ロ・コルディアール(上尾市)の伴奏者。ト
モキヨ音楽院講師。



時 とき 所 ところ 内 内容 対 対象 費 費用・金額 ※記載のないものは「無料」 定 定員 備 持ち物
申 申し込み ※記載のないものは「当日、直接会場へ」 問 問い合わせ

「上尾特選寄席」林家三平はなしか楽家生活30周年記念公演

文化センター ☎774-2951・☎774-2955



林家三平



春風亭昇太



ナイツ

時7月12日(日)14時～(開場/13時30分) 所文化センター 内テレビでおなじみの人気落語家と漫才師の公演 【出演】林家三平 【ゲスト】春風亭昇太、ナイツ ●チケット販売 時4月11日(土)10時～ 所文化センター(9時から整理券を配布) ※4月12日(日)9時からコミュニティセンターでも販売します。 費3,800円(全席指定) ※売り切れ次第終了です。※未就学児の入場はご遠慮ください。

コミセンクラシック～5人で奏でる珠玉の名曲～

コミュニティセンター ☎775-0866・☎775-0868

時6月28日(日)14時～(開場/13時30分) 所コミュニティセンター 内上尾市ゆかりの音楽家による本格的なクラシックコンサート 【プログラム】『威風堂々』/E・エルガー、映画『ウエスト・サイド・ストーリー』/L・バーンスタイン、歌劇『カルメン』より『前奏曲』『ハバネラ』/G・ビゼーなど 【出演】AGEO QUINTET/小林沙紀、長尾春花、小針彩菜、赤間亜紀子、清水篤 ●チケット販売 時4月11日(土)9時～ 所コミュニティセンター、文化センター、イコス上尾 費2,500円(全席指定) ※売り切れ次第終了です。※未就学児の入場はご遠慮ください。

【プロフィール】

こばやし・さき(バイオリン、ビオラ)

桐朋女子高校音楽科・桐朋学園大学音楽学部卒業。国内の数々のコンクールで入賞・入選する。現在、フリー奏者として在京オーケストラへの客演や、宝塚歌劇団などのミュージカルでの演奏活動を中心に、後進の指導や小学生のためのアウトリーチ活動にも力を入れている。これまでに、野口千代光、エドアルド・オクーン、加藤知子の各氏に師事。上尾市出身。



ながお・はるか(バイオリン)

東京芸術大学大学院博士課程修了、音楽博士号取得。ハンガリー国立歌劇場管弦楽団コンサートマスター、リスト音楽院で教鞭を執る。日本音楽コンクール、ジャンルカ・カンポキアロ国際音楽コンクール、カール・フレッシュ国際バイオリンコンクール優勝。静岡県文化奨励賞・上尾市栄誉賞・松方ホール音楽賞受賞。ソリストとして国内外のオーケストラと共演。2015年10月「キラリ☆あげおPR大使」に就任。上尾市在住。



こばり・あやな(マリンバ、パーカッション)

洗足学園音楽大学打楽器科を首席で卒業。第30回打楽器新人演奏会にてマリンバ部門第1位、グランプリを受賞。在学時、特別選抜演奏者に認定され前田奨学金を授与。第17回イタリア国際打楽器コンクールマリンバC部門優勝。現在、打楽器の指導や演奏を行う他、スティールパンのバンド「PAN NOTE MAGIC」のメンバーとしても活動中。上尾市在住。



あかま・あきこ(ピアノ)

東京芸術大学附属高校を首席で卒業。同大学を経て、ベルギーのアルデン・ピーゼンマスタークラス修了。ファイナルコンサートにソリストとして抜擢。ピアニストを務める混声合唱団「ラ・フォンターナ」では、ことし4月に「ジーザス クライスト スーパースター～キリスト最後の7日間～」を公演する。埼玉新演奏家連盟理事、県立大宮光陵高校音楽科講師、タニタ楽器特任講師。上尾市在住。

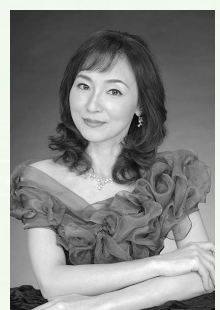

しみず・あつし(ピアノ)

東京芸術大学音楽学部作曲科卒業、同大学院作曲専攻修了。在学中に安宅賞を受賞。2004年、PTNAピアノコンペティション課題曲作曲賞(特級)受賞。作曲を佐藤眞、ピアノを中嶋信子、田尻桂、岡本愛子の各氏に師事。桐朋学園大学・桐朋女子高校音楽科・県立大宮光陵高校非常勤講師。埼玉新演奏家連盟理事。上尾市在住。



暮らし・彩り・公民館

5▶6月

申し込み方法

応募者多数の場合は抽選です。講座名、住所、氏名(ふりがな)、電話番号、年齢、学校名・学年(小・中学生)を記入の上、申込日まで(必着)に各公民館へ ※往復はがきの場合は、1人(組)1枚に記入してください。

平方公民館 〒362-0059 平方905-1 ☎726-3446・FAX726-3991

たちばな学級

健康でより豊かに楽しい生活を送るための連続講座①終活講座～もしもの時もこれで安心!～②銭太鼓に挑戦③歌って楽しく脳活!④平方小学校訪問～交流会と給食会食～⑤パラスポーツ・卓球バレーを楽しもう!⑥昭和歌謡ショー

☎5月14日～6月25日(5月21日を除く)の毎週(木)10:00～11:30(全6回) ※6月11日は11:00～13:00です。☎市内に在住・在勤のおおむね60歳以上 費250円(④の給食費) 定30人(先着順) 申4月1日(水)～30日(木)に直接か電話またはファクスで

大石公民館 〒362-0063 小泉9-28-1 ☎726-6615・FAX726-6616

介護・転倒予防・筋トレ体操教室

いす座位と、つかまり立ちで行う簡単な体操教室

☎5月8日、6月12日、7月10日、9月11日、10月9日、11月13日、12月11日、令和3年1月8日、2月12日、3月12日のいずれも(金)15:00～16:30 ☎大石地区の65歳以上 持室内履き ※当日、直接会場へ。

賢い家計講座

「キャッシュレス時代のお買い物にご用心」

キャッシュレスでの支払いの特性やインターネット取引の注意点学び、家計に役立てる

☎5月15日(金)10:00～12:00(予備日7月10日(金)、9月11日(金) ※7月10日は13:00～15:00です。) ☎市内に在住・在勤 定20人 申4月20日(月)までにメール(☎s723400@city.ageo.lg.jp)で

かがやキッズDAY企画「親子で学ぶ人工知能」～AIとお話ししてみよう～

セットアップの仕方や学習・生活に役立つアプリを実際に使って人工知能(AI)がどんなものかを学ぶ

☎6月12日(金)9:30～12:00(予備日7月12日(日)) ☎市内に在住・在学の小学生と保護者 定10組 持アンドロイドスマートフォン(らくらくフォンを除く) 申4月22日(水)までにメール(☎s723400@city.ageo.lg.jp)で

市立平方幼稚園 いちごクラブ

平方幼稚園 ☎・FAX725-2008

親子で気軽に遊びに来て友達づくりや育児相談、幼稚園の様子を知ることができる未就園児親子教室です。☎時・内下表のとおり ※参加費や保険料などがかります。所平方幼稚園(平方1346-1) ☎2歳以上の未就園児 申事前に直接または電話で平方幼稚園へ ※予定は変更することがあります。同園のホームページをご覧ください。

とき	内容
5/13(水) 10:00～11:30	幼稚園でいっぱい遊ぼう!
5/28(木) 10:00～11:30	
6/10(水) 10:00～11:30	
6/19(金) 10:00～11:30	
6/30(火) 10:00～12:00	絵の具でダイナミックに遊ぼう!
7/14(火) 10:00～11:30	幼稚園でいっぱい遊ぼう!
7/17(金) 10:00～11:45	夏がきた! 大きいプールで水遊びしよう
9/ 2(水) 10:00～11:30	幼稚園でいっぱい遊ぼう!
9/ 8(火) 10:00～11:30	
9/30(水) 10:00～11:45	ミニミニ運動会! 親子で運動遊び
10/10(土) 9:00～12:00	在園児の運動会に参加(かけっこ、パン食い競争)
10/20(火) 10:00～11:30	実りの秋がやってきた! おいもほりにいこう

とき	内容
10/29(木) 10:00～11:30	幼稚園でいっぱい遊ぼう!
11/ 7(土) 9:00～13:00	観劇会 親子・地域ふれあいの日
11/19(木) 9:00～11:30	幼稚園でいっぱい遊ぼう!
12/ 2(水) 9:00～11:30	
12/15(火) 10:00～12:00	親子でわくわく楽しいクリスマス会
令和3年	
1/15(金) 10:00～11:30	幼稚園でいっぱい遊ぼう!
2/ 3(水) 10:00～11:00	鬼を追い出そう! みんなで豆まき
2/25(木) 10:00～11:30	幼稚園でいっぱい遊ぼう!
3/ 4(木) 10:00～12:00	子ども/幼稚園でいっぱい遊ぼう! 保護者/子どもの成長記念カードづくり(身長・体重測定・手形のスタンプ)
3/10(水) 10:00～11:30	幼児園でいっぱい遊ぼう!

☎とき ☎所ところ ☎内容 ☎対象 ☎費用・金額 ※記載のないものは「無料」 ☎定員 ☎持ち物
☎申し込み ※記載のないものは「当日、直接会場へ」 ☎問い合わせ