

## 暮らし

### 行政書士無料相談会

10月19日(土)10～16時 所J  
R上尾駅自由通路 内相続、  
遺言、成年後見、協議離婚、  
各種許認可申請、会社設立な  
どの相談 関県行政書士会上  
尾支部 776-33367

### 行政相談週間 特設行政相談

10月7～13日は行政相談週  
間です。総務大臣から委嘱さ  
れた行政相談委員による特設  
行政相談を実施します。 関  
10月15日(火)10～12時 所JR

## 埼玉わかものハローワーク・ マザーズハローワーク大宮の 開庁日・利用時間の変更

埼玉わかものハローワーク 関658-8609  
マザーズハローワーク大宮 関856-9500

10月1日(火)から下表のとおり開庁日・  
利用時間に変更になります。

変更前	(月)(水)(金) 9:00～17:00 (火)(木) 9:00～19:00 第1・3(土)10:00～17:00
変更後	(月)～(金)9:00～17:00

※住所はいずれも、さいたま市大宮区  
桜木町1-9-4 エクセレント大宮ビル4  
階です。

上尾駅自由通路 内福祉、道  
路、医療、保険、年金などの  
行政相談 関市民協働推進課  
775-4597・FAX775-0000

### 埼玉友好士業協議会 「暮らしと事業の よろず相談会」

11月2日(土)10時30分～15時  
30分 所浦和コロン(さいた  
ま市浦和区高砂1-12-1)  
内弁護士・司法書士・土地家  
屋調査士・税理士・行政書  
士・社会保険労務士・公証  
計士・不動産鑑定士・公証  
人・中小企業診断士・弁理士  
による無料相談 関日本公認  
会計士協会埼玉会 644-9000

### 次回の税などの納付期限 10月31日(木)

- ◇市・県民税 ……第3期
- ◇国民健康保険税 ……第4期
- ◇介護保険料 ……第4期
- ◇後期高齢者医療保険料 ……第4期

便利で確実な口座振替をご利用ください。

納税課 関775-5135

### 土地家屋調査士による 無料相談会

10月13日(日)10～15時 所J  
R上尾駅自由通路 内隣地  
との境界を確認したい「実  
際の面積と登記面積が違う」  
「土地を分割したい」「土地の  
利用状況が変わった」「建物  
を新築・増築・取り壊した」  
などの相談 関埼玉土地家屋  
調査士会上尾支部支部長の栗  
原 関048-541-5733

### マンション 管理無料相談会

10月17日(木)13～16時 所市  
役所第三別館1階市民相談室  
内マンション管理士によるマ  
ンション管理(騒音・管理費

**日本中の当たり前!** お庭にまつわる様々なご要望にお応えします! お庭のことなら当店まで! 広告

庭木1本からでも大歓迎! 腰に負担が大きい草刈り・剪定・伐採・空家管理

私高橋がお伺い致します!

全国81店舗  
展開中!

**Oh!庭ya!** 上尾店

にお任せください!

お見積もりは無料です!

お客様のご要望を  
何でもお伺いします!

庭木剪定 1本/1,000円～ 庭木伐採 1本/1,000円～  
生垣刈り込み 1m/1,000円～ 草取り 1時間/3,000円

ご相談・お見積のご依頼はお気軽にこちらまで!

0120-28-4141

受付時間: 9:00～18:00(土日祝も受付中!)

安心の保険加入 万が一の作業事故に備え、総合賠償責任保険に加入しています。

チラシコード 110402

〒362-0064 上尾市小敷谷729 <https://www.oh28ya.com/branchf/age/>

**60歳からのシニアライフセミナー** 厚生労働省委託 高齢者活躍人材確保育成事業 広告

「いかに楽しく生きるかを安藤流にお話しさせていただきます。」

**無料受講者募集**

**日時** 令和元年 12月4日(水) 14:00～15:55 (開場13:30)

**場所** 熊谷市立文化センター文化会館 (熊谷駅南口から徒歩約5分)

**定員** 450名 (事前申込制:先着順)

**内容**

第1部 働く×楽しむシニアライフ  
～シルバー人材センター会員体験～

第2部 「明日を素直に生きるには」  
～いかに楽しく生きるかを安藤流に  
お話しさせていただきます～

講師: 安藤和津氏  
(エッセイスト/コメンテーター)

**申込方法**

所定の申込用紙に必要事項を記入し、下記住所へ郵送・FAX、または電話してください。

申込用紙は、市役所・町村役場、図書館、ハローワーク、シルバー人材センター、県民活動総合センター等にあります。

ホームページからもお申込みいただけます。

公益財団法人いきいき埼玉 〒362-0812 埼玉県伊奈町内宿台6-26 TEL.048-728-7841 FAX.048-728-2130

(埼玉県シルバー人材センター連合) 埼玉県県民活動総合センター内 E-mail: swp@kenkatsu.or.jp ホームページ 埼玉県シルバー連合 [検索](#)



## あったか手話教室

障害福祉課 ☎775-5315・☎776-8872

日常生活で使える手話を紹介しますので、皆さん一緒に学びませんか。

今月は「こんにちは」を紹介します。12月号では、「こんにちは」を学びます。



- ①立てた右手人差し指・中指を重ねて、額の中央に当てます。
- ②腕前で向かい合わせて立てた、両手人差し指を同時に曲げます。

こんにちは

協力 上尾市聴覚障害者協会

宝くじの収益金は、市町村

## ハロウィン ジャンボ宝くじ発売中

滞納・ペット・駐車場・コミュニティ問題、役員高齢化対策、大規模改修、管理規約改正などに関する相談 ☎平日10～16時(12～13時を除く)に電話で埼玉県マンション管理士会(☎711-9925・☎711-9952)へ 閩建築安全課☎751-8490・☎751-9906

宝くじの収益金は、市町村

## 労働保険料の第2期分の 納期限は10月31日(木)

労働保険料(労災保険・雇用保険)の納期限の10日前(



の明るく住みよいまちづくりに使われます。【発売期間】10月18日(金)まで 【価格】1枚300円 【抽選日】10月30日(水) 閩県市町村振興協会☎822-5004

交通事故、詐欺、脅迫などの犯罪の被害に遭い、「警察や検察庁に訴えたが、検察官がその事件を起訴してくれない」という人は、検察審査会に相談してください。相談や申し立ての費用は無料です。検察審査会では、選挙権を有する20歳以上の国民の中から、くじで選ばれた11人の審査員で、検察官が事件を起訴しなかったことの善しあしを審査します。 閩さいたま第一検察審査会事務局(さいたま地方裁判所内)☎863-8714、選挙管理委員会事務局☎775-9689・☎775-9819

## 「ご存じですか!」 検察審査会

を郵送します。保険料の納付には、口座振替が便利です。申し込み手続きについては、厚生労働省または埼玉労働局のホームページ(☎https://site.mhw.go.jp/saitama-roudoukyoku/hourei\_seido\_tetsuzuki/roudou\_hoken.html)をご覧ください。 閩埼玉労働局労働保険徴収課☎600-6203・☎600-6223

## 屋根工事、屋根、外装塗装、リフォーム全般

最近の台風での被災で屋根などが壊れた場合は火災保険で直せる可能性あり! 火災保険・助成金有効活用で自己負担を軽減できる!!

大きな名刺  
しかも通信でおなじみの!!

地域密着でお店の場所は  
スーパーバリュー上尾小泉店の前、  
是非お店にお越しくださいませ。

お申込みは「リフォーム工房」  
フリーダイヤル 0120-983-465  
つながらない場合は 080-5423-4388  
上尾市小泉2-1-3

## 女性に大人気 脳トレに役立つ 上尾ふれあい麻雀 健康麻雀教室

お試し特典をご用意してお待ちしております!!

禁酒  
お酒飲まない

禁煙  
たばこ吸わない

賭けない  
お金を賭けない

定休日 月曜日

営業時間  
9:30~16:30  
☎048-772-7363

学生さんから高齢者の方まで  
お1人でもお気軽に!!

上尾市宮本町 10-38 号中央ビル 2F

上尾駅東口  
すぐ

## 庭木1本からOK!



- ☑お茶はご遠慮します
- ☑土日でもOKです
- ☑トイレはお借りしません

広報あげおをご賞の方へ  
生垣剪定幅1m(高さ2m)  
通常2,000円を  
先着10名様は  
1,000円(※税別)

見積  
無料

## 1本からの お庭サービス ガーデンエクスプレス

お気軽に  
どうぞ!

☎048-652-2855  
年中無休

- 上尾支店 上尾市大谷本郷339-21
- 埼玉支店 さいたま市北区本郷町1576

営業時間/  
9:00~17:00

時とき 所ところ 内容 対象 費用・金額 ※記載のないものは「無料」 定定員 持ち持ち物  
☎申し込み ※記載のないものは「当日、直接会場へ」 ☎お問い合わせ

# 令和2年4月の 保育施設入所 申し込み

保育課 ☎775-5121・☎774-5342

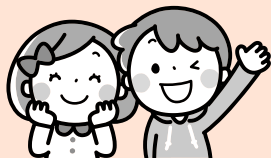

令和2年4月入所の保育施設入所申し込みは、11月15日(金)～30日(土)(16日(土)、日を除く)です。11月23日(木)は庁舎改修工事のため閉庁日となっていますが、保育施設の入所申請の受け付けのため、保育課だけ開庁します。庁舎の出入りなどでご不便をおかけしますが、ご了承ください。

令和2年度保育施設入所案内は、10月18日(金)から保育課、各保育施設・支所・出張所で配布します。

### ■対象保育施設(右表参照)

### ■入所基準(保育必要性の認定基準)

保護者が次のいずれかの理由に該当し、日中子どもの保育が必要な状態であること

- ①日中働いている(月16日以上かつ64時間以上の就労)
- ②求職活動を行っている
- ③母親が妊娠中または出産後間もない(出産予定月の3カ月前から出産月の3カ月後までの間)
- ④疾病や負傷または心身に障害がある
- ⑤常時、病人や障害者(児)などの介護をしている
- ⑥日中就学している

※入所基準を基に、入所希望者の家庭状況や保育を必要とする状況を総合的に判断して利用調整(選考)します。

■入所を希望する児童を同伴の上、次の①～③の書類と母子健康手帳を用意して直接、保育課へ

- ①子どものための教育・保育給付認定申請書兼保育施設入所申込書
- ②保育施設入所児童家庭状況票
- ③保育が必要なことの証明(就労の場合は勤務証明書、病気の場合は医師の診断書など)

【表】保育施設一覧 ※対象年齢は令和2年4月1日現在です

	No.	保育施設名	所在地	電話	対象年齢
市立	1	上尾保育所	本町4-13-1	771-1556	生後57日以上
	2	原市保育所	原市3241	721-0519	
	3	西上尾第一保育所	小敷谷845-1	725-1200	1歳6か月以上
	4	上尾西保育所	春日2-20-3	772-3544	生後57日以上
	5	西上尾第二保育所	小敷谷77-1	726-0282	6か月以上
	6	しらこぼと保育所	上374-1	774-6310	1歳以上
	7	あたご保育所	愛宕2-23-22	774-8079	6か月以上
	8	かわらぶき保育所	瓦葺2248	721-5858	生後57日以上
	9	大谷保育所	西宮下4-380-3	775-2550	6か月以上
	10	大石保育所	泉台2-14-11	775-2553	1歳以上
	11	小敷谷保育所	小敷谷723-1	726-2698	
	12	原市南保育所	原市4166	722-3808	
	13	緑丘保育所	緑丘2-3-19	773-9865	6か月以上
	14	上平保育所	西門前498-1	775-7047	
	15	群吉保育所	群吉1319-1	725-5400	
私立	16	紅花保育園	久保362-3	775-4451	生後57日以上
	17	さつき保育園	菅谷43-1	775-8676	
	18	保育園アミ・クレイシュ	浅間台1-18-30	777-0234	
	19	白ばら学園こどもの家	小敷谷1027-28	780-7222	3か月以上
	20	向山保育園	向山4-3-21	725-3350	
	21	こどもの園プラムハウス本園	西宮下1-16-1	776-6771	4か月以上
		こどもの園プラムハウス分園※	西宮下2-23-3	782-7900	
	22	ゆうゆうくじら保育園	原市3870-1	721-3781	
	23	カオルキッズランド中妻園	中妻5-28-1	779-2258	
	24	ころぼっくる保育園	小泉5-7-4	771-2701	生後57日以上
	25	ゆうゆうくじら第2保育園	原市4004-1	722-6111	
	26	ころぼっくる第二保育園	上野567	783-1010	
	27	白ばら学園第2こどもの家	小泉1-8-22	782-5262	3か月以上
	28	ヴィラ・アミクレイシュ	平塚789-1	771-3330	生後57日以上
	29	スターファーム保育園	今泉246-1	782-8793	4か月以上
	30	ココファン・ナーサリー北上尾	原新町4-2	778-1885	
	31	しのめキッズパーク保育園	壱丁目68	725-0415	生後57日以上
	32	プリスクレール ディズ アンジェ	緑丘3-3-11-2 PAPAショッピング アヴェニュー プリンセス棟2階	871-7001	
33	みつばちBunBun保育園	大谷本郷824-5	782-9100	3か月以上	
34	上尾たいよう保育園	瓦葺1951-1	792-0866		
35	北上尾たいよう保育園	上平中央2-18-8	770-0777	生後57日以上	
36	うぐす保育園上尾春日	春日1-21-7	770-0880		
認定 こども園	37	つつみの森認定こども園	上22-5	772-1115	6か月以上
	38	つつじが丘認定こども園	上野1053-1	725-2622	生後57日以上
	39	認定こども園泉の森	平方4220-1	783-7001	4か月以上
	40	原市文化認定こども園	瓦葺1032	721-1465	6か月以上
小規模 保育施設	41	たけうま保育所	小泉6-22-3	781-0446	生後42日以上
	42	エンゼル愛児園	向山4-6-18	725-0137	2か月以上
	43	ぼっぼの家保育園	仲町2-2-15	773-9431	6か月以上
	44	ろんぱーるーむ	柏座2-4-28 エリア赤熊2階	776-5786	2か月以上
	45	きらきら夢ランド上尾園	仲町2-13-19	773-5834	6か月以上
	46	あおぞら保育園	上尾下888	775-0403	
	47	かたくり保育園	小泉5-29-3	774-5926	2か月以上
	48	バンビーナ上尾園	上町1-4-19 安藤ビル1階	776-2110	
	49	バンビーナ北上尾園	原新町15-17 イーアールビル1階	774-0211	3か月以上
	50	ナーサリーdeアンジェ北上尾	浅間台1-7-6 ビックサードビル1階	782-7357	
	51	自然食保育室むくの森	仲町1-7-27 アークエムビル1階	777-5155	生後57日以上
	52	グローバルキッズアリオ上尾園	壱丁目367 アリオ上尾1階	726-7007	
	53	ナーサリーdeアンジェ上尾	柏座1-10-3-88 第二今平ビル1階	729-6583	
	54	ナーサリーdeアンジェ 浅間台幼稚園内	弁財2-5-3 浅間台幼稚園内	778-7483	6か月以上
	55	上尾なのはな保育園	宮本町10-1 森ビル1階	787-0970	2か月以上
	56	上尾すずらん保育園	原市北1-1-5	878-9571	6か月以上
	57	みんないっしょのいっば	中妻4-1-11	770-1101	
	58	上尾なのはな第2保育園	愛宕1-29-18 2階	787-0970	2か月以上
	59	親愛上尾保育園	小泉1-21-13	788-2859	3か月以上
事業所内 保育事業所	60	埼玉ヤクルト保育園 北上尾もぐもぐ保育ルーム	中妻1-14-9	780-2981	6か月以上

※ 土曜保育・協力保育・行事などは、こどもの園プラムハウス本園で行います。

## 平方幼稚園の入園手続き

平方幼稚園 ☎・☎725-2008  
教育総務課 ☎775-9469・☎776-2250

**【保育期間】**2年 ☎平成27年4月2日～平成28年4月1日に生まれ、11月1日現在、上尾市に住民登録があり、令和2年4月以降も引き続き市内に在住予定の幼児 定50人 ※5歳児については定員に空きがありますので、随時受け付けています。☎申込書(10月15日(火)から平方幼稚園(平方1346-1)または教育総務課で配布)に必要事項を記入して、11月1日(金)9時30分から直接、平方幼稚園へ ※当日、保護者と子ども同伴の簡単な面接があります。

### ■入園説明会と保育・施設見学

☎10月16日(水)10時～(受け付け/9時45分～) ※駐車場は平方幼稚園または平方スポーツ広場を利用してください。保育・施設見学は、随時受け付けています。詳しくは、問い合わせてください。

## 平成31年度私立幼稚園 保護者負担軽減費補助金を交付

保育課 ☎775-5121・☎774-5342

☎9月30日現在、上尾市に住民登録があり、私立幼稚園に在園している幼児の保護者 **【補助金額】**第1子/9,000円、第2子/10,000円、第3子以降/12,500円 ※所得や子どもの人数により、対象外となることもあります。☎10月上旬に幼稚園を通して通知文書を配布 ※市外の幼稚園に通っていて、通知文書が届かない場合は、10月16日(水)までに保育課へ連絡してください。

## 令和2年度市内私立幼稚園の入園手続き

保育課 ☎775-5121・☎774-5342

令和2年4月入園の園児の入園手続きが始まります。願書配布・受け付けともに各幼稚園で行います。☎願書配布/10月15日(火)～ 願書受け付け/11月1日(金)～ ※1日に願書受け付けを行わない幼稚園もあるので、願書配布の際に各園に確認してください。

幼稚園名	電話番号
上尾幼稚園	771-0703
上尾富士見幼稚園(新制度移行園)	775-0517
上尾みずほ幼稚園	721-0210
尾山台幼稚園	721-0468
上尾寿幼稚園	772-2200
花園幼稚園	771-7050
上尾みどりが丘幼稚園	772-3727
西上尾しらぎく幼稚園	725-2227
上尾いずみ幼稚園	726-2476
妙巖寺幼稚園	721-0188
星野学園幼稚園	725-1302
浅間台幼稚園	774-1046
双葉台幼稚園	781-4502
上尾寿第二幼稚園	772-1100
カオル幼稚園	786-8864
みやした幼稚園	775-3556
ひかわ幼稚園	771-0744
認定こども園名	電話番号
つつみの森認定こども園	772-1115
つつじが丘認定こども園	725-2622
認定こども園泉の森	783-7001
原市文化認定こども園	721-1465

☎9月30日現在、上尾市に住民登録があり、私立幼稚園に在園している幼児の保護者 **【補助金額】**第1子/9,000円、第2子/10,000円、第3子以降/12,500円 ※所得や子どもの人数により、対象外となることもあります。☎10月上旬に幼稚園を通して通知文書を配布 ※市外の幼稚園に通っていて、通知文書が届かない場合は、10月16日(水)までに保育課へ連絡してください。

### スポーツウェルネス 吹矢教室

☎11月19日～12月10日の毎週(火)12時30分～14時30分(全4回) ☎市民体育館 ☎市内に在住・在勤・在学の人 ☎千円 ※初日に集金します。☎定40人(先着順) ☎参加費、上履き、飲み物、タオル ☎服装)軽運動ができる服装 ☎往復はがきに教室名、住所、氏名(ふりがな)、年齢、性別、電話番号を記入して、10月20

0071井戸木2-23-9)へ ☎竹田☎・☎781-1349



### スポーツ・レクリエーション

### レクダンスとレクゲーム講習会

☎10月16日(水)13～15時 ☎市民体育館 ☎市内に在住・在勤の人 ☎費200円 定50人(先着順) ☎往復はがきに住所、氏名(ふりがな)、年齢、性別、電話番号を記入して、10月9日(水)まで(必着)に郵送またはファクスで上尾レクリエーション協会の竹田賢一(〒362-

### 瓦葺ふれあい広場 太極拳体験講座

☎10月15～29日の毎週(火)15時～16時30分(全3回) ☎瓦葺ふれあい広場 ☎市内に在住・在勤・在学の初心者 ☎定20人(先着順) ☎タオル、飲み物 ☎10月14日(祝)までに直接または電話で瓦葺ふれあい広場へ ☎瓦葺ふれあい広場 ☎721-7563



773-4304 市ゲートボール協会の高木☎

### 平塚ふれあい ゲートボール大会

☎10月10日(木)8時30分～12時(受け付け/8時10分、雨天中止) ☎平塚ゲートボール場(平塚1-97) ☎ゲートボールを愛好する人(個人参加) ☎費200円(当日集金) ☎

日(日)まで(必着)に市民体育館(〒362-0045向山4-3-10)へ ※体の不自由な人も参加できますので、相談してください。 ☎市民体育館☎781-8111・☎781-8113

☎とき ☎ところ ☎内容 ☎対象 ☎費用・金額 ☎定員 ☎持ち物  
☎申し込み ※記載のないものは「当日、直接会場へ」 ☎問い合わせ

## グラウンド・ゴルフ大会

10月18日(金)8～14時(予定)

※雨天の場合は22日(祝)に延期  
します。☎さいたま水上公園  
園内芝生広場 ☎競技方法32  
ホール(予定) ☎市グラウン  
ド・ゴルフ連盟会員と同連盟  
への加入希望者 ☎500円 ※  
加入希望者は平成31年度年会

費として2,500円が別途  
必要です。☎当日8時まで  
に、参加費と年会費を用意し  
て直接、会場へ ☎市グラウ  
ンド・ゴルフ連盟の森泉☎  
73-5614

## 市民球場10月の催し

●中学校体育連盟新人体育  
大会市予選会 ☎10月2日



(水)・3日(木)・6日(日) ※予備  
日は8日(火)・9日(水)です。☎  
上平公園管理事務所☎77-8  
986・☎77-3322

## 埼玉上尾メディックス出場 2019-20 V.LEAGUE DIVISION 1 試合スケジュール

埼玉上尾メディックスホームゲーム実行委員会 ☎778-1059・☎778-1062

とき	と ころ			対戦相手	
10月	12 土	滋賀	大津市	ウカルちゃんアリーナ(滋賀県立体育館)	東レアローズ
	19 土	埼玉	上尾市	埼玉県立武道館	JTマーヴェラス
	20 日				PFUブルーキャッツ
	26 土	滋賀	草津市	ワイミット YMITアリーナ (くさつシティアリーナ)	KUROBEアクアフェアリーズ
27 日	トヨタ車体クインシーズ				
11月	2 土	埼玉	深谷市	深谷市総合体育館 (深谷ビッグタートル)	JTマーヴェラス
	9 土	大阪	大阪市	サンエイワーク住吉スポーツ センター	KUROBEアクアフェアリーズ
	10 日				東レアローズ
	16 土	愛知	豊田市	スカイホール豊田	PFUブルーキャッツ
	17 日				日立リヴァーレ
	23 祝	京都	京都市	島津アリーナ京都	ヴィクトリーナ姫路
	24 日				NECレッドロケッツ
	30 土	福島	郡山市	宝来屋郡山総合体育館	デンソーエアリービーズ
1 日	岡山シーガルズ				
12月	7 土	岡山	岡山市	ジップアリーナ岡山 (岡山県総合グラウンド体育館)	久光製菓スプリングス
	8 日				KUROBE アクアフェ アリーズ
	14 土	埼玉	深谷市	深谷市総合体育館 (深谷ビッグタートル)	JTマーヴェラス
	21 土	兵庫	尼崎市	ベイコム総合体育館	東レアローズ
	22 日				トヨタ車体クインシーズ
	28 土	富山	黒部市	黒部市総合体育センター	PFUブルーキャッツ
	29 日				



## 募 集

あげおファミリー・  
サポート・センター  
会員

ファミリー・サポート・セ  
ンターは、保育所・習い事な  
どの送迎や、保育など預かり  
をお手伝いしたい人(提供会  
員)とお手伝いしてほしい人  
(依頼会員)が会員となり、地  
域の中で助け合いながら子育  
てを支援する事業です。入会  
を希望する人は、入会説明会  
にお越しください。

●入会説明会 ☎平日と偶数  
月の第2(土)(祝を除く)9～16  
時 ☎総合福祉センター(平  
塚74) ☎提供会員(育児の援  
助を行う人/市内に在住の  
20歳以上で心身共に健康な人  
依頼会員(育児の援助を受け  
たい人/市内に在住・在勤  
で0歳児(首の据わった4カ  
月ごろ)～小学6年生の子ど  
もがいる人 ☎筆記用具、印  
鑑、登録者の写真(縦3×横  
2.5センチ)を提供会員は2枚、依  
頼会員は1枚 ☎電話であげ

おファミリー・サポート・セ  
ンターへ ※1週間前までに  
予約をしてください。☎あ  
げおファミリー・サポート・  
センター(社会福祉協議会内)  
☎77-0941・☎77-864  
7

## 上尾看護専門学校学生

【試験日】10月26日(土) ☎推  
薦/令和2年3月末に高等学  
校卒業見込みの人で、学習評  
定の平均が3.0以上であり、出  
身高等学校長が推薦した人  
社会人①大学が短期大学を  
卒業した人または令和2年3  
月末卒業見込みの人②高校卒  
業または高校卒業程度認定試  
験に合格し、入学時の年齢が  
満23歳に達している人 ③入  
学願書(上尾看護専門学校へ〒  
362-0021原市3494-  
4)にある。同校ホームページ  
④☎https://www.ageon  
s.jo/からダウンロード可能  
に必要な事項を記入して、10月  
8日(火)～17日(木)(必着)に直接  
または郵送で上尾看護専門学  
校へ ☎上尾市医師会上尾看  
護専門学校☎77-1043・  
☎77-1302

## 埼玉県の支援プロジェクト 「介護職チャレンジ！」説明会

(株)シグマスタッフ大宮支店 ☎782-5173  
高齢介護課 ☎775-6473・☎776-8872

介護資格が取れて、就職もできる「介護職チャレンジ」説明会を開催します。就職する前に介護事業所で研修を受けられるので、介護未経験の人も安心です。時①11月10日(日)②11月13日(水)のいずれも14～16時 所プラザ22 内事業・研修内容などの説明 内介護の仕事に興味がある人、介護事業所への就職を希望する人、平成31年4月1日以降に介護職の就業がなく介護福祉士の資格が無い人 定各回30人(先着順) 申電話で(株)シグマスタッフ大宮支店へ

### 「介護職チャレンジ！」とは

- ①無料で介護職員初任者研修を受講
- ②近くの介護事業所で研修
- ③受講日・研修日も給料を支給
- ④介護事業所への就職を支援



市民音楽祭 邦楽祭、吹奏楽・器楽祭の出演団体

①邦楽祭 令和2年2月15日(土)12～15時30分(予定) 所  
コミュニティセンター 費5  
千円程度 ②吹奏楽・器楽祭  
令和2年2月16日(日)12～16時(予定) 所文化センター  
【②共通】 内参加者の皆さんで企画する音楽祭 申申込

### スキルアップ講習

中央高等技術専門学校(戸崎

書)生涯学習課、各公民館・支所・出張所にある。市ホームページからダウンロードも可)に必要事項を記入して、10月18日(金)まで(必着)に直接か郵送またはファクスで生涯学習課(〒362-8501本町3-1-1)へ 内生涯学習課 ☎775-9496・☎76-2250

	講座名	とき	費用	定員
①	第二種電気工事士技能試験準備講習	11/2～16の毎週(出)(全3回)	6,700円	30人
②	第一種電気工事士技能試験準備講習	11/3～17の毎週(日)(全3回)		20人
③	ソリッドワークス SolidWorks(3次元CAD)	11/9～23の毎週(出)(全3回)	3,000円	20人(企業受付制度あり)
④	介護福祉士試験準備講習(受験直前対策)	11/30～12/14の毎週(出)(全3回)		

※時間はいずれも9～16時です。

781-3241・☎781-8990  
内県立中央高等技術専門学校

特別支援学校  
埼玉第一学園(盲学校)  
高等部専攻科入学希望者

埼玉第一学園(川越市笠幡85-1)では、視覚に障害(全盲または弱視がある人)、あん摩・マッサージ・指圧、はり、きゅうの技能を習得したい人を募集します。【試験日】1次募集/11月29日(金)受け付け/10月21日(月)～11月8日(金) 2次募集/令和2年2月14日(金)受け付け/令和2年1月14日(火)～24日(金) 内県内に在住で次の①②のいずれにも該当する人①両眼の矯正視力がおおむね0.3未満、または、矯正視力が0.3以上で、盲学校の教育を受けることが適当であると判断できる(身体障害者手帳未取得も含む)②高等学校を卒業もしくは令和2年3月卒業見込み、またはこれらと同等以上の学力があると認められる ※1次募集で募集人員に達した場合、2次募集は行いません。詳しくは、問い合わせください。 内県立特別支援学校 埼玉第一学園(盲学校)高等部

勤労者福祉  
サービスセンター会員

市内の中小企業で働く人が健康で充実した生活を送れるよう、福利厚生事業を実施しています。会員は随時募集していますが、10・11月は加入促進月間のため入会金が無料です。 内給付金の支給、生活習慣病予防検診受診費補助、インフルエンザ予防接種補助、各種チケットのあっせん、指定旅行利用補助、遊園地利用補助(東京ディズニーリゾート、東武動物公園、西武園ゆうえんちなど)、レクリエーションなど 内次の①②のいずれかに該当する人①市内の中小企業(従業員300人以下)で働く勤労者と事業主(事業所単位で一括加入)②市内に在住し、市外の中小企業(従業員300人以下)で働く勤労者と事業主(個人単位で加入) 費月額500円 申直接、勤労者福祉サービスセンターへ 内勤労者福祉サービスセンター ☎71-5700・☎71-5846

専攻科 ☎049-231-2121・☎049-231-1015

時とき 所ところ 内内容 内対象 費用・金額 ※記載のないものは「無料」 定員 持ち物  
申申し込み ※記載のないものは「当日、直接会場へ」 内問い合わせ

**教育心理専門員・  
教育相談員・  
学校適応指導教室指導員**

①教育心理専門員【勤務日・  
時間】週4日、1日6時間 関  
臨床心理士、臨床発達心理士、  
公認心理師などの資格があ  
り、学校教育を理解し、子ど  
も・保護者・教職員の相談、  
カウンセリング、発達検査に  
応じることができる知識や経  
験がある人 【報酬】月額24万  
円(平成31年度実績) 【募集人  
数】3人 ②教育相談員【勤  
務日・時間】月16日、1日6  
時間 関学校教育に理解があ  
り、子ども・保護者・教職員  
の相談に応じることができる  
知識や経験がある人 【報酬】  
月額11万2,500円(平成31  
年度実績) 【募集人数】5人  
③学校適応指導教室指導員  
【勤務日・時間】月16日、1日  
6時間 関学校教育に理解が  
あり、不登校児童生徒、その  
保護者の生活指導、教育相談  
などに応じることができる知  
識や経験がある人 【報酬】月  
額11万2,500円(平成31年  
度実績) 【募集人数】3人

●①～③共通 【勤務地】市教  
育センター 【期間】令和2年  
4月1日～令和3年3月31日  
関志願書教育センターにあ  
る(に顔写真(4×3センチ)1枚  
を貼り付けたものと面接連絡  
用はがきに必要事項を記入  
し、①は臨床心理士、臨床発  
達心理士、公認心理師などの  
資格を証明できるものの写  
し、②は教員免許状(小・中  
学校)を取得してあればその  
写しを添えて、10月31日(木)  
まで(必着)に直接または郵送で  
教育センター(〒362-0037  
上町2-14-19)へ 関教育セ  
ンター 関771-7600・関771-

7604  
2019あげお  
イルミネーション協賛者  
上尾の冬の風物詩として親  
しまれている「あげおイルミ  
ネーション」を11月16日(土)～  
令和2年1月7日(火)に実施し  
ます。街の活性化にふさわし  
い事業にするために、協賛金  
を各企業や団体をはじめ、市  
民の皆さんから募集します。  
※協賛者の氏名はJR上尾  
駅・北上尾駅に設置する看板  
に掲示します。【協賛金額】  
10～1万円 関申込書(市観  
光協会、市役所1階総合案内、

**小・中学生注目!**

**『広報あげお』に自分の  
作品を載せてみよう!**

広報広聴課 関775-4918・関776-8873



「あげおジュニア通信」のコーナーでは、毎月、市内に在住の小・中学校の子どもたちの作品を紹介しています。申し込み方法など詳しくは、18ページを参照してください。皆さんの応募をお待ちしています。

関市内に在住の小・中学生  
【募集内容】①絵・工作・書・  
写真②俳句・標語(テーマ  
/学校)③作文(400字以内、  
テーマ/趣味や夢中になっ  
ているもの)④好きな本の  
紹介



**消費生活講演会**

**「私たちの食は大丈夫?～増え続ける輸入食材・減り続ける日本農家～」**

消費生活センター 関775-0800・関776-4600

私たちの「食」を取り巻く状況を理解し、これからの食生活に役立ててみませんか。

時10月29日(火)14～16時 所コミュニティセンター  
【講師】鈴木宣弘さん(東京大学教授) 関市内に在住・在勤の人 定70人(先着順) 申10月1日(火)～23日(水)に電話で消費生活センターへ



【プロフィール】すずき・のぶひろ  
1958年三重県生まれ。東京大学農学部卒。農林水産省、九州大学教授を経て、2006年から東京大学教授。専門は農業経済学。財務省関税・外国為替等審議会委員、経済産業省産業構造審議会委員を歴任。国際学会誌アグリビジネス編集委員長。

**講座**

**マンション管理  
基礎セミナー**

管理組合の課題を洗い出し、トラブル防止と解決方法

各支所・出張所、市内各公共施設にある(に必要事項を記入して、10月11日(金)まで(必着)に直接か郵送またはファクスで市観光協会(〒362-0004 2谷津2-1-50)へ 関市観光協会 関775-5917・関775-5024  
を学ぶためのセミナーを開催します。 時10月12日(土)13時30分～16時30分 所市役所7階大会議室 関マンション管理の要点、外部専門家を利用した無料制度の解説に関する講演、意見交換会 関市内または近隣の分譲マンションの管理組合役員と所有者・居住者 定20人(先着順) 申平日10～16時(12～13時を除く)に電話で埼玉県マンション管理士会(関711-99925・関711-9952)へ 関建築安全課 関775-8490・関775-9990

まなびすと市民講座 ～指導者バンク活動推進会議補助事業～

☞富士見・平方東小学校特別教室 ☞往復はがき(1人1枚)に講座番号、講座名、住所、氏名、年齢(小・中学生は学校名・学年)、電話番号を記入して、各締め切り日まで(必着)に生涯学習課まなびすと市民講座係(〒362-8501本町3-1-1)へ ※応募者多数の場合は抽選、5人未満の場合は中止になります。講師は、いずれもまなびすと指導者バンク活動推進会議に加入するボランティア指導者です。

【富士見小市民講座】

講座番号	講座名・講師・講座内容	とき・対象・費用・定員・持ち物・申し込み
富-13	上級者向けエクセル・ワード講座(西田 實) エクセルとワードの機能を使いこなして、仕事や職場での業務改善を目指すノウハウ満載の講座	☎11月3～17日の毎週(日)13:30～15:30(全3回) ☞高校生以上 費500円 定30人 持Excel2007以上がインストールされているノートパソコン ※講義だけでも参加できます。 ☞10月22日(火)までに
富-14	音楽問答…ドレミを立てればドミンが立たず(食堂明夫) メロディーとハーモニーの矛盾とは? 瞬時にその矛盾を解決して、楽しみに変える感性のすばらしさを再認識する	☎11月4日(祝)10:00～12:00 ☞中学生以上 定10人 ☞10月23日(火)までに
富-15	介護予防(佐々木育代) 要介護の原因のトップは認知症。その予防には脳トレが効果的で、中でも「笑い」はもっとも効果的。笑いある生活で健康長寿を目指す	☎11月9日(土)10:00～12:00 ☞成人 定30人 ☞10月28日(月)までに
富-16	日本民踊を楽しく皆で踊りましょう(新井 未子) シニアからの健康作りには、日本民踊を楽しく皆で踊ることが最適。音楽に合わせて頭を使い、体を動かして姿勢を正しく保つ	☎12月7・14日のいずれも(土)10:00～12:00(全2回) ☞成人 定20人 ☞11月18日(月)までに
富-17	書き初めの練習をしましょう(柴田千賀子) 書き初めを手本に沿って、上手に書けるように練習する	☎12月8日(日)13:30～15:30 ☞小学3年生～中学生 費500円 定15人 持書き初め用筆、文鎮、下敷き、硯 ☞11月26日(火)までに

【平方東小市民講座】

講座番号	講座名・講師・講座内容	とき・対象・費用・定員・持ち物・申し込み
平-3	平家物語の世界(高橋佳子) 源平の争乱によって滅び去る、平家一族の盛衰を語る平家物語の世界を一緒にひも解く	☎11月9・16日のいずれも(土)13:30～15:30(全2回) ☞成人 費300円 定15人 持筆記用具 ☞10月28日(月)までに
平-4	トランプマジック入門(猪熊知彦) 選んだカードを当てたり、4枚のエースがそろって現れたりするトランプマジックを覚える	☎11月9・30日、12月14日のいずれも(土)13:30～15:30(全3回) ☞中学生以上 費1,000円 定10人 ☞10月28日(月)までに
平-5	洋画・デッサンの基本と構図(田伏良雄) 木炭による石こうデッサンと人物画・静物画の基本練習をして、絵を描くことの楽しさを体験する	☎11月16・30日のいずれも(土)13:30～15:30(全2回) ☞成人 費1,000円 定15人 持画板、鉛筆、消しゴム、イーゼル(持っている人だけ) ☞11月4日(祝)までに
平-6	ミュージックベル(石森宏美) 音楽で脳活アップ。ベルの澄んだ音色に触れ、心動かす体験をして、楽しく音楽を奏でる	☎11月16・30日のいずれも(土)10:00～12:00(全2回) ☞成人 費400円 定15人 持筆記用具 ☞11月4日(祝)までに
平-7	書道(深澤笑子) 成人は慶弔一般の表書きを筆で書く練習、小・中学生は書き初めを練習する。全員が小作品を色紙にしたため、部屋飾りにする	☎11月23・30日のいずれも(土)13:30～15:30 ☞小学生以上 費500円 定15人 持筆(大・小)、下敷き、文鎮、硯 ☞11月11日(月)までに

☎とき ☞場所 ☞内容 ☞対象 ☞費用・金額 ※記載のないものは「無料」 ☞定員 ☞持ち物  
☞申し込み ※記載のないものは「当日、直接会場へ」 ☞お問い合わせ



**救命講習会**  
**普通救命講習Ⅲ**  
**普通救命講習Ⅰ**

①普通救命講習Ⅲ 時10月31日(木)13時30分～16時30分 内小児、乳児に対する心肺蘇生法、自動体外式除細動器(AED)の使用法、搬送法、応急手当など ②普通救命講習Ⅰ 時11月16日(土)9～12時 内成人に対する心肺蘇生法、自動体外式除細動器(AED)の使用法など ①②共通 所市消防本部 内市内に在住・在勤・在学の中学生以上 定15人(応募者多数の場合は抽選) 申市電子申請・届出サービス(https://skanet.an.jp/city-ageo-saitama-) から電子申請または往復はがきに講習日、住所、氏名、年齢、性別、電話番号、在勤の人は勤務先名、在学の人は学校名を記入して、①は10月15日(火)～22日(祝)(必着)、②は10月28日(月)～11月5日(火)(必着)に東消防署管理課(〒362-0013上尾村53)へ 関東消防署管理課 関75-1310・関70-1902

**離婚回避講座**

～夫婦のさまざまな悩みを知る～

男女共同参画推進センター 関778-5111・関778-5112

パートナーとの関係がうまくいかないと、誰にも打ち明けられずに悩んでいる人はいませんか。現代の夫婦が抱えているさまざまな問題や原因を知り、夫婦関係の改善について学びます。 時10月30日(水)14～16時 所上尾公民館 【講師】岡野あつこさん(夫婦問題研究家) 内市内に在住・在勤の人 定30人(先着順) 関筆記用具 申10月4日(金)から電話で男女共同参画推進センターへ ※保育(1～3歳児)を希望する人は、10月11日(金)までに電話で申し込んでください(若干名・先着順)。

【プロフィール】おかの・あつこ

的確なコメントでテレビ、ラジオ、講演で多くの人から共感を得ている夫婦問題研究家。幸せになるための方策と具体的なアドバイスをすることにより、夫婦問題の分野で最も信頼のおけるカウンセラーとして、不動の地位を築き上げた。



**小1スタート家庭教育講演会「小学校入学を控えた子どもを持つ保護者が知っておきたいこと」**

関11月9日(土)10～12時 所上尾公民館 内小学校入学後、保育園や幼稚園との環境の変化に戸惑う子どもに対する保護者の備えや、のびのびと楽しく小学校生活を送るためのヒントを、講演やグループワークをとおして学ぶ【講

師】首藤敏元さん(埼玉大学教育学部教授) 関令和2年4月に小学校に入学予定者の保護者 定40人(先着順) 申10月1日(火)から住所、氏名、電話番号、講座名「小1スタート家庭教育講演会」を電話またはファクスで生涯学習課へ 関生涯学習課 関75-9490・関76-2250



**消費者教育推進講座**

**「健康食品の正しい選び方・使い方」**

消費生活センター 関775-0800・関776-4600

多くの人が手軽に栄養を取るために利用しているサプリメントや特定保健用食品(トクホ)などの健康食品は、摂取方法によっては健康被害が生じることがあります。正しい選び方や効果的な摂取方法などを学びましょう。 時11月12日(火)13時30分～15時 所コミュニティセンター 【講師】中島孝則さん(日本薬科大学教授) 内市内に在住・在勤・在学の人 定50人(先着順) 申10月1日(火)から氏名、住所、電話番号を電話またはファクスで消費生活センターへ ※手話通訳を希望する人は、11月1日(金)までにファクスで申し込んでください。

【プロフィール】なかじま・たかのり

薬剤師、博士(医学)。城西大学薬学部薬学科卒業、城西大学大学院薬学研究科修了。埼玉医科大学医学部助手、博士研究員(カナダトロント大学附属小児病院へ留学)、日本薬科大学准教授(臨床薬学教育センター)を経て現職。



**あげお歴史セミナー**  
**「中山道の面影を訪ねて上尾宿から本庄宿まで」**

関11月21日(木)14時～15時30分 ②11月27日(水)8時30分～17時 所①上尾公民館②上尾宿から本庄宿までの中山道沿いの文化財・史跡 内①杉山正司さん(市文化財保護審議会委員)による講座②バスと徒歩による現地見学 内市内に在住・在勤・在学の人 関130

**里親入門講座**

円 定30人(応募者多数の場合抽選) 申はがき(1人1枚)に住所、氏名、電話番号、あげお歴史セミナーを記入して、11月1日(金)まで(必着)に生涯学習課(〒362-8501本町3-1-1)へ 関生涯学習課 関75-9496・関76-12250 里親制度に関心がある人を対象に、里親入門講座を開催

します。「興味はあるけどよく分からない」「自分でできるか心配」などの疑問や不安に対して分かりやすく説明します。

● 11月30日(土)13時30分～16時 所 久喜市中央公民館(久喜市久喜中央4-7-1)

● 里親制度の概要説明、里親の養育体験談、質疑応答など

● 里親制度に関心のある人 定 50人(先着順) 申 11月29日(金)までに電話で県中央児童相談所へ ※里親制度については、県ホームページ(http://www.pref.saitama.lg.jp/a0608/satoya/satoya-seido.html)をご覧ください。

● 県中央児童相談所 所 75-4152

「養育里親制度」子どもたちに「家庭」という環境を

さまざまなきょうごにより、家庭で生活できない子どもたちを温かい愛情と環境の中で育てていくために「養育里親制度」があることをご存知ですか? 養育里親や、そこで育った人の話(映像)を聞いてみませんか? 所 10月14日(祝)

14時～15時30分 所 文化センター 所 NPO法人キープ セット 所 048-972-6197

就職セミナー

所 11月5日(火)10～12時 所 プラザ22 所 キャリア・コンサルティング技能士の講師が

二面接対応力アップ講座で面接とは練習と慣れ!というテーマで講義 ※希望者には、受講証明書を発行します。

● 就職を希望する人 定 30人(先着順) 申 10月1日(火)から電話で商工課へ 所 商工課 所 77-4441 所 75-5024

催し

コミ協フェスタin大谷 2019

所 10月20日(日)9～15時(雨天の場合、一部の催しは中止)

所 市民体育館 所 フリーマーケット、模擬店、幼稚園児による交通安全パレード、バルーン遊戯、郷土芸能(太鼓)、吹奏楽、フォークソング、輪投げ大会、ニュースポーツなど

所 コミ協フェスタin大谷

2019 実行委員会事務局 (大谷支所内) 所 781-0121 所 780-1113

上尾・伊奈合同 消防特別点検

所 10月20日(日)13～15時(予定・雨天中止) 所 上平公園 所

消防職・団員による訓練礼式、機械器具点検、ポンプ車操法訓練展示、表彰伝達式、消防音楽隊による演奏など

● 消防総務課 所 75-1500 所 75-2230



昨年の消防特別点検

元氣フェスタ原市 2019

所 10月20日(日)9時30分～14時30分 所 原市小学校 ※小雨の場合は、原市小学校前の新幹線高架下で内容を一部変更

所 元氣フェスタ原市

NPO法人荒川の自然を守る会の催し

所 10月6日(日)9～12時(小雨決行) 所 三ツ又沼ビオトープ(平方) 所 集合 三ツ又沼ビオトープ駐車場・9時

● 野の花いっぱい、里山再生プロジェクト 植物観察と管理作業 所 10月13日(日)9～12時(小雨決行) 所 上尾丸山公園

● 移植地【集合】上尾丸山公園南口ポンプ場前・9時

● 親子自然塾三ツ又・遊んで学ぼう(トンバス広場でいもほりとパン焼きをしよう) 所 10月27日(日)9～12時(雨天中止)

所 三ツ又沼ビオトープ 所 集合 三ツ又沼ビオトープ駐車場

所 三ツ又沼ビオトープ

中学校給食の試食会

所 10月25日(金)11時30分～13時 所 中学校給食共同調理場 所 講義と試食(ごはん・牛乳・唐揚げと野菜の炒め物・高菜の油炒め・かき玉汁) 所 市内に在住の人 所 310円 所 定 25人(先着順) 所 10月17日(木)までに電話で中学校給食共同調理場へ ※市電子申請・届出サービス(https://s-kant-an.jp/city-ageo-saitama/)から、電子申請もできます。

所 中学校給食共同調理場 所 77-1552 所 77-1553

所 10月25日(金)11時30分～13時 所 中学校給食共同調理場 所 講義と試食(ごはん・牛乳・唐揚げと野菜の炒め物・高菜の油炒め・かき玉汁) 所 市内に在住の人 所 310円 所 定 25人(先着順) 所 10月17日(木)までに電話で中学校給食共同調理場へ ※市電子申請・届出サービス(https://s-kant-an.jp/city-ageo-saitama/)から、電子申請もできます。

所 10月25日(金)11時30分～13時 所 中学校給食共同調理場 所 講義と試食(ごはん・牛乳・唐揚げと野菜の炒め物・高菜の油炒め・かき玉汁) 所 市内に在住の人 所 310円 所 定 25人(先着順) 所 10月17日(木)までに電話で中学校給食共同調理場へ ※市電子申請・届出サービス(https://s-kant-an.jp/city-ageo-saitama/)から、電子申請もできます。

所 10月25日(金)11時30分～13時 所 中学校給食共同調理場 所 講義と試食(ごはん・牛乳・唐揚げと野菜の炒め物・高菜の油炒め・かき玉汁) 所 市内に在住の人 所 310円 所 定 25人(先着順) 所 10月17日(木)までに電話で中学校給食共同調理場へ ※市電子申請・届出サービス(https://s-kant-an.jp/city-ageo-saitama/)から、電子申請もできます。

所 10月25日(金)11時30分～13時 所 中学校給食共同調理場 所 講義と試食(ごはん・牛乳・唐揚げと野菜の炒め物・高菜の油炒め・かき玉汁) 所 市内に在住の人 所 310円 所 定 25人(先着順) 所 10月17日(木)までに電話で中学校給食共同調理場へ ※市電子申請・届出サービス(https://s-kant-an.jp/city-ageo-saitama/)から、電子申請もできます。



時とき 所ところ 内内容 対対象 費用・金額 ※記載のないものは「無料」 定定員 持持ち物 申申し込み ※記載のないものは「当日、直接会場へ」 問問い合わせ

**埼玉県生態系保護協会  
上尾支部の催し**

あげおの秘境サクラソウ咲く  
里山で楽しい作業 ④10月6  
日～11月3日の毎週(日)8～12  
時(小雨決行) ⑤サクラソウ  
トラスト地(領家) ⑥200円  
⑦飲み物、長靴、軍手 ⑧各  
開催日の前日までに電話で上  
尾支部の小川へ ⑨小川 ⑩  
781-0887

**荒川太郎右衛門地区  
自然再生協議会の催し  
「遊ぼうー字ぼうー」  
たろうえもん」**

④10月19日(土)9時30分～12時  
※雨天時は20日(日)に延期しま  
す。 ⑤荒川太郎右衛門自然  
再生地(桶川市、川島町) ⑥  
自然再生の活動を体験する  
⑦200円 ⑧100人(先着順) ⑨  
参加者全員の名前・年齢・住  
所・当日連絡のつく電話番号  
を記入して、10月11日(金)まで  
(必着)に、ファクスか郵送ま  
たはメールで荒川太郎右衛門  
地区自然再生協議会事務局  
(〒350-1124川越市新宿町  
3-12国土交通省荒川上流河

川事務所内)へ ※中学生以  
下は保護者同伴です。 ⑩荒  
川太郎右衛門地区自然再生協  
議会事務局 ⑪049-220-014  
5・⑫049-247-9850・⑬不  
〒tarou@mlt.go.jp

**あげおこどもまつり  
2019 THE  
あそぶフェスタ！  
「くう、ねる、あそぶ！」**

④11月3日(祝)10～15時(雨天  
中止) ⑤こどもの城公園 ⑥  
森で基地づくり、ハンモック、  
ゴム跳び、巨大将棋&オセロ、  
段ボールで迷路づくり、模擬  
店、子どものお店、ステージ  
など ⑦NPO法人あげお学  
童クラブの会 ⑧71-6945・  
⑨77-15790



**結婚したい！  
男女のための  
ティーパーティー**

④12月14日(土)11時30分～14時  
30分 ⑤所川越プリンスホテル  
(川越市新富町1-22) ⑥現  
在未婚で、真剣に結婚相手を

**芸術の秋 出掛けてみませんか**

**上尾街角美術館** 生涯学習課 ④775-9496・⑤776-2250  
⑥10月15日(火)～11月3日(祝)各店舗の営業時間内 ⑦JR上尾駅周辺の27店舗 ⑧  
「アートあふれるまちづくり」を目的に、市美術家協会会員の作品を各店舗のショ  
ウウィンドーなどに展示

**市美術展覧会** 生涯学習課 ④775-9496・⑤776-2250  
⑥10月22日(祝)～27日(日)10～18時(27日は16時まで) ⑦日本画、洋画、立体造形、工  
芸、写真/コミュニティセンター 書/市民ギャラリー ⑧毎年約500点の出展が  
ある公募展覧会 ※最終日には作品の講評があります。

**市文化芸術祭** 市文化団体連合会の横堀 ④・⑤726-3447  
⑥11月2日(土)～4日(祝)9時30分～17時 ※茶会は別日程です。 ⑦コミュニティセン  
ター ⑧市文化団体連合会に所属している団体が、市民文化芸術の創造発展のため  
「文化の日」を中心に行う展示・公演 ※将棋、囲碁、茶会に参加できます。詳しく  
は、問い合わせください。【開会式】⑥11月2日13時～ ⑦式典、アトラクショ  
ン(大石小ドリームハーモニーによる合唱、がらがらどんによるミュージカル『オズ  
の魔法使い』)

	とき	会場	内容(団体名)
展示など	10/20(日)	10:00～15:00	【1階】茶室 茶会(市茶道連盟)
	11/ 2(土)～ 11/ 4(祝)	10:00～17:00 (4日は16:00まで)	【1階】ロビー 役員作品展(市美術家協会) 俳句展(市俳句連盟)
			【2階】視聴覚室、 集会室1・4 いけばな展(市いけばな協会)
			【2階】集会室2 囲碁(市民囲碁連盟)
			【2階】集会室3 将棋(彩の国上尾将棋連合会)
公演	11/ 3(祝)	ホール	詩吟・剣舞・詩舞 (市吟剣詩舞道連盟)
	11/ 4(祝)		箏・三絃・尺八・舞踊 (市邦楽邦舞協会)

※茶会は、参加費300円が必要です。

**親子ロボット教室**

福祉サービスセンターホーム  
ページ(④http://www.ag  
eosc.or.jp/)で ⑤勤労者福  
祉サービスセンター ⑥71-5  
700・⑦71-5846  
9「(あげお産業祭)で」親子  
ロボット教室を開催します。  
④11月10日(日)10時～ ⑤市民  
体育館 ⑥市内に在住の小学  
4～6年生と保護者 ⑦1組  
千円 ※10月31日(木)までに直  
接、商工課へ支払ってください  
い。 ⑧20組(先着順) ※子

探している人のためのお見合  
いパーティー。飲食(立食)な  
どを交えながら出会い、親睦  
を深める ⑥市内に在住・在  
勤の30～45歳の独身の勤労者  
⑦男性/6千円、女性/5千  
円 ⑧男女各30人(先着順)  
⑨10月16日(水)9時から勤労者

「あげお工業フェア2019」

ども1人につき保護者1人同伴です。①10月10日(木)から電話で商工課へ ②商工課 771-4441・FAX 775-5024

**あげお産業マイカー点検教室**

自動車の仕組みや点検整備の初歩的知識を学びます。③11月10日(日)13～15時 ④市民体育館 ⑤定30人(先着順) ※参加費があります。⑥10月18日(金)までに電話で、県自動車整備振興会上尾支部へ ⑦県自動車整備振興会上尾支部(有)ジャパンモーターサービス(内) ⑧76-18080・FAX 776-8066

**子育てサロンクリスマス in 児童館**

⑨時・所①12月4日(水)10～12時・児童館アッピランド②12月11日(水)10～12時・児童館こどもの城 ⑩手遊び、リズム遊び、ハンドベル演奏、パネルシアターなど ⑪1歳以上の未就学児と保護者(①JR高崎線の東側に在住の人②JR高崎線の西側に在住の人) ⑫定各80組(応募者多数の人)

## コミセンニューイヤーコンサート 2020

コミュニティセンター ☎775-0866・FAX 775-0868

時令和2年1月26日(日)14時～(開場/13時30分) 所コミュニティセンター ⑬なじみのあるクラシックの名曲や、合唱団による華やかな合唱で新年を祝う楽しいコンサート 【プログラム】『ノクターンNo.2』/ショパン、『トリッチ・トラッチ・ポルカ』/アンネン・ポルカ/シュトラウス2世、『剣の舞』/ハチャトリアン、日本の童謡メドレーなど 【出演】阿部一樹(トランペット)、山本貢大(打楽器)、高梨智子(ピアノ)、永井基生(合唱指揮)、白百合コーラス(合唱) ●チケット販売 ⑭10月13日(日)9時～ ⑮コミュニティセンター、文化センター、イコス上尾 ⑯2,000円(全席指定) ※売り切れ次第終了です。



阿部一樹



山本貢大



高梨智子



永井基生

場合は抽選) ⑰申込書(子ども支援課、各児童館にある)に親子の氏名、子どもの年齢、住所、電話番号を記入して、⑱11月4日(祝)～8日(金)に、⑲11月11日(月)～15日(金)に直

接(11月4日を除く)またはファクスで子ども支援課へ、または直接、各児童館かメールで市主任児童委員連絡会 (ageokosodatearon@otmail.co.jp)へ ⑳子ども

## ものまねエンターテイメント! コロッケコンサート2020 in あげお ~笑う“顔”には福来たる!~

文化センター ☎774-2951・FAX 774-2955

時令和2年1月18日(土) ⑳昼の部/14時30分～(開場/14時) ㉑夜の部/18時～(開場/17時30分) ㉒文化センター ㉓お笑い界のものまね四天王の1人、コロッケの爆笑お笑いステージ 【出演】コロッケ ●チケット販売 ㉔10月26日(土)10時～ ㉕文化センター(9時から整理券を配布)、文化センターオンラインチケットサービス(☎http://www.ageo-kousya.or.jp/center/)、コンビニエンスストア(セブンイレブン、ファミリーマート)のマルチコピー機 ※10月27日(日)9時からコミュニティセンター、10時30分からあげお お土産・観光センターでも販売します。 ㉖5,500円(全席指定) ※売り切れ次第終了です。



支援課☎783-4962・FAX 774-5342

**市民ホールの催し**

さわやかミニコンサート ㉗10月4日(金)12時20分～12時40分

分 ㉘市役所1階市民ホール ㉙「女声合唱団 ヴェネーレ」による『糸』『トルコマーチ』『Sing』など ㉚園生涯学習課☎775-9496・FAX 776-250

時とき 所ところ 内容内容 対象対象 費用・金額 ※記載のないものは「無料」 定員定員 持ち物持ち物  
 申し込み ※記載のないものは「当日、直接会場へ」 問い合わせ

**県民の日、私たちのまち  
のお仕事発見&体験デー**

県では、県央地域の上尾市、桶川市、北本市、鴻巣市、伊奈町と協働して、県央地域の子どもたちに、地元企業や職場産業の仕事を見学・体験してもらおうオープンデーを開催します。**時**11月14日(木) **所**マルキユー(株)(桶川市、釣り餌の製造など)、埼玉養蜂(株)(北本市、蜂蜜製造など)、(株)モリタ東京製作所(伊奈町、歯科機器の設計・製造など) **※**市内に在住の小・中学生 **※**場合により保護者の同伴が必要です。**※**詳しくは、10月中に学校などを通じて配布されるチラシをご覧ください。**問**JTB埼玉支店の平石・坂本 **☎**048-645-3003

**AGA簡単にできる  
日本の家庭料理教室**

家庭料理の定番、肉じゃが、ハンバーグ、太巻きなどを作ります。**時**10月31日(木)10時13分 **所**上尾公民館 **費**会員1,300円、非会員1,600円 **定**20人 **※**外

**アゲブン  
AGEBUNハロウィンライブ 2019**

~文化センターでハロウィンの衣装をしてライブを楽しもう!~  
文化センター **☎**774-2951・**☎**774-2955

**時**10月25日(金)18時~20時30分 **所**文化センター **内**音楽バンドの演奏とハロウィンの衣装を楽しむ **【出演】**市民アマチュアバンド5組/上尾ブルースプロジェクト、Eternal Love、キャッスルオブチャイルド、ちょっと左下、南極II号 **定**500人(先着順)



スティールパン奏者、小針彩菜さん所属の「Eternal Love」

**AGA国際  
ハロウィンパーティー**

国出身の人を優先します。**時**10月25日(金)までにファクスまたはメールでAGA事務局へ **問**AGA事務局 **☎**781-2468・**☎**775-0007・**☎**office@aga-world.com

**原市展示発表会**

無料です。**時**10月18日(金)までに催し名、氏名、連絡先を記入して、ファクスまたはメールでAGA事務局へ **問**AGA事務局 **☎**781-2468・**☎**775-0007・**☎**office@aga-world.com

**アゲブン  
AGEBUNクリスマスコンサート**

~オカリナとライアー クリスマスの饗宴~

文化センター **☎**774-2951・**☎**774-2955

**時**12月21日(土)14時~(開場/13時30分) **所**文化センター **内**公民館などで活動しているオカリナ奏者とピアノ、ライアー奏者によるクラシックコンサート **【プログラム】**『いつも何度でも』『アメイジンググレイス』『ジュピター』など **【出演】**佐藤ゆき(オカリナ)、三野友子(ライアー)、金子須恵子(ピアノ) **●チケット販売 時・所**10月19日(土)10時~/文化センター、10月20日(日)9時~/コミュニティセンター **※**売り切れ次第終了です。 **費**2,000円(全席指定) **※**未就学児の入場はできません。

**【プロフィール】**

**さとう・ゆき**

オカリナメーカー「カンターレ・オカリナー」講師。公民館や彩の国生きが大学などで幅広く活動。また生田流箏曲宮城社助教、さいたまの民話に出会ってからは、話に合わせた曲づくりにも取り組んでいる。『オカリナーゆきの会』主宰。



**みの・ともこ**

福岡県出身。アネマリー・ローリング女史に師事する。クラシックからケルト音楽、中世の祈りの音楽、オリジナル曲まで幅広いレパートリーを持つ。病院、老人ホーム、幼稚園などで演奏、赤ちゃんとママのためのコンサートなど、さまざまな場所で演奏活動を行う。



**●アコースティックギターラ**

絵、着物リメイク、パッチワーク、染物など、**実演発表会** 健康体操、太極拳、合唱、大正琴、ミュージックベル、ウクレレ、茶道、朗読など、上平事業所の授産製品販売 **ド** **問**生涯学習課 **☎**75-9490・**☎**771-2250

群吉集会所まつり

時 10月6日(日)9～15時 所 群吉集会所  
 作品内容展示(書道、絵画、手芸、編み物、さきおり、お香など)、実演発表(オカリナ、民謡、健康体操、太極拳、コーラス、大正琴、レクダンス、茶道など)、大石・上平事業所の授産製品販売  
 園生涯学習課 75-9490・776-2250

親子交通安全フェスティバル

時 10月20日(日)10～15時 所 ファインモーターズスクール上尾(平塚596-5)  
 親子交通安全教室、ジュニアドライビングスクール、シートベルト効果体験、自転車安全教室、自転車・歩行者シミュレーター体験、環境ブース、かえっこバザールなど ※内容を変更する場合があります。園  
 ファインモーターズスクール上尾 0120-457112

上尾伊奈斎場つつじ苑施設見学会

時 10月16日(水)10～11時 所 上尾伊奈斎場つつじ苑

尾伊奈斎場つつじ苑 基本的な葬儀の流れの説明を受けながら、施設内を見学する

園 上尾市・伊奈町に在住の30人(先着順) 申住所、氏名、年齢、日中に連絡のつく電話番号を10月1日(火)～14日(水)9時30分～16時30分に電話またはファクスで上尾伊奈斎場つつじ苑へ 園 上尾伊奈斎場つつじ苑 720-7870・723-8321

聖学院大学 公開講演会

聖学院大学広報課 780-1707

政治経済学部主催で、誰一人取り残さない社会のための持続可能な開発目標(SDGs)と多様性(ダイバーシティ)を主題とする連続の公開講演会を開催します。 ※11月2日(土)は学園祭も開催しています。 園 聖学院大学(戸崎1-1)

とき	講演名	講演者
11/ 2(土) 14:00～15:30	生き続けるということ～宝来館女将が語る釜石のあの日・今・未来～(釜石市共催)	岩崎昭子さん(釜石市鶴住居町「宝来館」女将)
11/20(水) 10:40～12:10	SDGs達成を目指して生きるということ	大室直子さん(国連世界食糧計画(WFP)民間連携担当マネージャー)
令和2年 1/15(水) 10:40～12:10	人の移動とSDGs	佐藤美央さん(国際移住機関(IOM)駐日事務所代表)

ボートレース戸田10月の開催日

収益金は、都市基盤の整備などに利用されます。 時 10月3日(木)～7日(月)、14日(祝)～19日(土)、31日(木)～11月5日(火) 11月11日(日) 11月18日(日) 11月25日(日) 12月2日(日) 12月9日(日) 12月16日(日) 12月23日(日) 12月30日(日)  
 玉環都市競艇組合 823-8709

平方地区環境フェスティバル

時 10月27日(日)9時20分～15時 (雨天中止) 所 西貝塚環境センター 園 環境パネルの展示、ごみ処理施設見学、郷土芸能、模擬店、フリーマーケット、大抽選会など ※混雑が予想されるため、車での来場はご遠慮ください。 園 平方地区環境フェスティバル実行委員会事務局(平方支所内) 75-2004・780-1112

市協働のまちづくり推進事業

多文化交流フェア2019 防災と食の国際まつり



NPO法人ふれあいねっと(地域活動福祉団体)の尾上 090-8949-7864・萩原 090-1985-0662、市民協働推進課 775-4597・775-0007

「外国の人と一緒に学び体験する防災」「外国と日本の家庭料理屋台」を中心とした国際交流祭り。子ども連れの人も楽しめます。原市・瓦葺中の中学生ボランティア、地元の聖学院大学や芝浦工業大学の学生・留学生も参加します。 時 10月27日(日)10～15時 所 尾山台団地センターひろば周辺 園 防災戦隊マモルンジャーショー(予定)、やさしい日本語で学ぶ防災・減災コーナー、日本と外国の家庭料理の屋台コーナー、日本と外国の民族衣装体験コーナー&ファッションショーなど



昨年の多文化交流フェアの様子

時 とき 所 ところ 園 内容 対 対象 費用・金額 ※記載のないものは「無料」 定 定員 持 持ち物 申 申し込み ※記載のないものは「当日、直接会場へ」 問 問い合わせ

大石公民館 〒362-0063 小泉9-28-1 ☎726-6615・☎726-6616

### シニア向け健康麻雀教室 ～賭けない・吸わない・飲まない～

初心者を対象に麻雀の基本を学びながら、楽しく麻雀することで脳のトレーニングを実践する

時10月28日～12月9日(11月4日を除く)の毎週(月)10:00～11:30(全6回) 対市内に在住の60歳以上  
定16人 申10月15日(火)までに往復はがきまたはメール(☎s723400@city.ageo.lg.jp)で

### 「顔ヨガ」ですっきり・リフレッシュ!

表情筋を鍛え、ストレッチすると表情が豊かになり、顔のリフトアップや小顔につながるなどの効果も期待できる顔ヨガ。首や肩周りも一緒に動かして全身をトータルにリフレッシュする。最終日には、最高の癒やしの音楽をプレゼント

時10月29日～11月19日の毎週(火)10:00～11:30(全4回) 対市内に在住・在勤・在学 定30人 申10月18日(金)までに往復はがきまたはメール(☎s723400@city.ageo.lg.jp)で

### 大石・秋の音楽祭

大石公民館の音楽サークルによる大正琴・オカリナ・女声合唱・ギター・ミュージックベル・津軽三味線・ウクレレ・混声合唱・弦楽の演奏 ※出演は12サークルで、各20分間の出演です。

時11月16日(土)①10:00～12:00(開場/9:30)②13:00～15:00(開場/12:40) ※12:00～12:40は入場できません。 定70人 ※当日、直接会場へ。

### 消しゴムはんこで手作り年賀状

来年の干支などの図案を消しゴム板に写し、それを彫り上げペイントして年賀状を完成させる

時11月19・26日のいずれも(火)13:30～16:00(全2回) 対市内に在住・在勤 費2,000円 定20人 申10月23日(火)までに往復はがきで

上平公民館 〒362-0008 上平中央3-31-5 ☎775-9308・☎770-1102

### 健康スポーツウオーキング教室

正しい姿勢と速度、歩き方を身に付けて日常生活に取り入れる。ノルディックウオーキング、ポールウオーキングも体験

時10月24日(木)9:30～11:30 対市内に在住の健康な人 定40人(先着順) 持ウオーキングシューズ(室内用) 申10月1日(火)～17日(木)(土)(祝を除く)に直接または電話で

### 筆ペン講座～暮らしに役立つ「書」～

初めてでも使いやすい筆ペンで①年賀状②のし袋③一筆箋の美しい書き方を学び、心のこもった書を暮らしの中に取り入れる

時11月11～25日の毎週(月)13:30～15:00(全3回) 対市内に在住・在勤 定30人 申10月31日(木)までに往復はがきで

### はじめての盆栽教室

日本の伝統である盆栽を作る。基本と手入れの方法についても学ぶ

時11月15日(金)13:30～16:00 対市内に在住・在勤 費2,000円 定16人 申10月18日(金)までに往復はがきで

大谷公民館 〒362-0044 大谷本郷949-1 ☎781-0892・☎780-1113

### 親子で体験! 楽しい草木染

小学生と保護者が2人1組で、自然にある身近な植物などを材料にした天然染料の色を楽しむ草木染を体験しながら、オリジナルのシルクのマニスカーフとトートバッグを作る

時10月26日(土)9:30～12:00 対市内に在住の小学生と保護者 費1組1,000円 定10組(先着順) 申10月1日(火)から電話で

### 文学講座～宮沢賢治とその祈り～

宮沢賢治の人生を作品でたどりながら、その思想と生き方について学ぶ

時11月2日(土)13:30～15:00 対市内に在住・在勤・在学 定50人(先着順) 申10月1日(火)から電話で

### 大谷の歴史と史跡探訪 ～大谷をもっと知りたい人へ～

大谷地区の歴史を学ぶとともに、十連寺、向山遺跡地などを探訪する

時11月8日(金)10:00～11:30(講義)、15日(金)10:00～12:00(史跡探訪) 対市内に在住・在勤・在学 定20人(先着順) 申10月1日(火)から電話で

# 暮らし・彩り・公民館

10▶11月

申し込み  
方法

応募者多数の場合は抽選です。講座名、住所、氏名(ふりがな)、電話番号、年齢、学校名・学年(小・中学生)を記入の上、申込日まで(必着)に各公民館へ ※往復はがきの場合は、1人(組)1枚に記入してください。

上尾公民館 〒362-0017 ニツ宮750(文化センター内) ☎775-0185・☎776-7366

## 「ふつう」ってなんだろう？ ～多様な性から人権を考える～

性的マイノリティの当事者の講師を招いた講演会。LGBTQを含む多様な性について学び、多様な生き方について考える

時11月13日(水)14:00～15:30 対市内に在住・在勤  
定60人(先着順) 申10月1日(火)から直接または電話で

## 英語 de 遊ぼう～KIDS ENGLISH～

聴く、見る、遊ぶ もっと英語を身近に感じよう。ネイティブスピーカーと遊びを通じた国際交流

時11月14日(木)10:00～12:00 対市内に在住・在学の小学生  
定30人(先着順) 申10月7日(月)から直接か電話またはメール(☎s723000@city.ageo.lg.jp)で

平方公民館 〒362-0059 平方905-1 ☎726-3446・☎726-3991

## 秋の味覚を楽しむ

旬の食材を使い、栄養バランスの整った献立作りを学ぶ

時10月25日(金)9:20～13:00 対市内に在住・在勤・在学  
費400円 定15人 申10月16日(水)までに返信用はがきを用意して、直接か往復はがきまたはメール(☎s723200@city.ageo.lg.jp)で

## こころをほぐす香りの講座 ～シアバターと蜜ろうのしっとりクリーム作り～

アロマオイル(精油)を使い、心をほぐす香りなどの効果・効用を学び、日常に役立てる

時11月7日(木)10:00～11:30 対市内に在住・在勤・在学  
費1,000円 定20人 申10月21日(月)までに往復はがきまたはメール(☎s723200@city.ageo.lg.jp)で

## 県民の日企画・親子でかわいいパン作りに挑戦! ～焼き立てパンでにこにこランチ～

粉から生地を作ってパンを焼くまでの工程を体験し、かわいい動物パン、サラダ、スープを親子で楽しく作る

時11月14日(木)9:30～13:00 対市内に在住・在園・在学の年中～小学生の子どもと保護者  
費2人1組1,500円(1人追加ごとに700円) 定20人  
申11月7日(木)までに往復はがきまたはメール(☎s723200@city.ageo.lg.jp)で

原市公民館 〒362-0021 原市3499 ☎721-4948・☎721-4946

## 聞いておきたい! 葬祭知識と実務 ～生前準備のために～

①葬式について②お墓について③エンディングノートの活用と生前準備の知恵

時10月31日、11月14・28日のいずれも(木)10:00～12:00(全3回) 対市内に在住・在勤・在学  
定35人 申10月21日(月)までに往復はがきまたはメール(☎s723300@city.ageo.lg.jp)で

## 文学講座～現代にも通じるエッセイ (枕草子・方丈記・徒然草)を読む～

①枕草子(清少納言の美的センス・鋭い人間観察)②方丈記(災害多き時代に、鴨長明がたどり着いた結論)③徒然草(人生の達人、兼好からのアドバイス)

時11月1・15・29日のいずれも(金)10:00～12:00(全3回) 対市内に在住・在勤  
定30人 申10月24日(木)までに往復はがきまたはメール(☎s723300@city.ageo.lg.jp)で

## プランツギャザリング寄せ植え講座

根付きの植物を花束のように組み合わせさせて植え込む、土を使わない新しい寄せ植え。長く成長を楽しめる

時11月7日(木)10:00～12:00 対市内に在住・在勤・在学  
費3,000円 定15人 花苗の細い根や葉を切れるはさみ(クラフトはさみなど) 申10月24日(木)までに往復はがきまたはメール(☎s723300@city.ageo.lg.jp)で

時とき 所ところ 内容 対象 費用・金額 ※記載のないものは「無料」 定定員 持持ち物  
申申し込み ※記載のないものは「当日、直接会場へ」 問問い合わせ