

平成30年

上尾市教育委員会9月定例会
報告事項

報 告 名

(図書館)

報告事項 1	(仮) 新図書館複合施設建設工事等の契約解除について -----	1
報告事項 2	平成30年度図書館まつりについて -----	2

(指導課)

報告事項 3	平成30年度学力・学習状況調査結果について -----	4
報告事項 4	平成30年度上尾市教育委員会委嘱研究発表会について -----	7
報告事項 5	平成30年度上尾市教育月間について -----	9
報告事項 6	平成30年度上尾市中学校全国・関東大会出場者の結果 について -----	11
報告事項 7	平成30年度第1回生徒指導に関する調査結果について -----	13
報告事項 8	平成30年8月上尾市小・中学校いじめに関する状況調査結果につい て -----	16

(学校保健課)

報告事項 9	平成30年度就学時健康診断の実施について -----	18
--------	----------------------------	----

<p>件 名</p> <p>(仮) 新図書館複合施設建設工事等の契約解除について</p>	
<p>内 容 説 明</p> <p>このことについて、下記工事等の契約を解除しましたので報告します。</p> <p style="text-align: center;">記</p> <p>1. 契約解除した工事等</p> <p>(1) (仮) 新図書館複合施設建設工事 (建築工事) (請負業者: 千代本興業(株))</p> <p>(2) (仮) 新図書館複合施設建設工事 (自動書架・家具工事) (請負業者: (株)島村工業上尾支店)</p> <p>(3) (仮) 新図書館複合施設建設工事 (電力設備工事) (請負業者: 栄電業(株))</p> <p>(4) (仮) 新図書館複合施設建設工事 (弱電設備工事) (請負業者: 藤電設(株))</p> <p>(5) (仮) 新図書館複合施設建設工事 (空調換気設備工事) (請負業者: アサヒ住建(株))</p> <p>(6) (仮) 新図書館複合施設建設工事 (給排水衛生設備工事) (請負業者: (株)大川工業所)</p> <p>(7) (仮) 新図書館複合施設建設工事施工監理業務 (請負業者: (株)楠山建設)</p> <p>2. 契約解除日 平成30年7月9日</p>	
添付資料	添付資料名
有 ・ <input type="checkbox"/> 無	

平成30年上尾市教育委員会9月定例会 報告事項2

所属名 教育総務部 図書館

件 名

平成30年度図書館まつりについて

内 容 説 明

平成30年度図書館まつりを読書週間（10月27日から11月9日）に合わせ、別紙のとおり開催します。

添付資料

添付資料名

有 ・ 無

平成30年図書館まつり〔3ページ〕

平成30年図書館まつり

これからもずっと図書館！～もうひとつの私の部屋～

とき	時間	催し	講師・演者名	ところ	概要	申込み方法
10月7日(日)	10:30～ 12:15	図書館寄席	明治大学落語研究会 (4名)	本館2階 集会室	大学生による落語を愉しむ	(対象)市内在住・在勤・在学(定員)60人(費用)無料(申込)9月4日(火)から電話、ファクスまたは直接図書館本館まで
10月13日(土)	13:30～ 15:00	文学講座 「藤沢周平の文学」	高橋敬夫氏 (早稲田大学文学学 術院教授)	本館2階 集会室	「懐くぐれ」たそがれ清兵衛」 など庶民や下級武士の哀切を 描いた作品を数多く発表した 藤沢周平 その作品と作家に ついての講演会	(対象)市内在住・在勤・在学(定員)60人(費用)無料(申込)9月11日(火)から電話、ファクスまたは直接図書館本館まで
10月14日(日)	①9:15～ 10:15 ②10:45～ 11:45	「図書館で宝探し～図書 館探検隊大募集! 地下 書庫でヒントを手がかり に宝物をゲット!～」	職員	本館地下書庫	小学生がより図書館と本に親 しみをもってもらうためバック ヤードツアーも兼ねて①は小 学1・2年生、②3～6年と分け て定員各10名で実施する	(対象)市内在住で①小学校1・2年生②小学校3 ～6年生(定員)各10人(費用)無料(申込)10月5 日(金)まで往復はがきに住所、氏名、電話番号、 学校名、学年を記入し図書館本館まで
10月18日(木)～ 10月30日(火)	9:00～ 17:00	荻内正幸原画展	荻内竜太氏 (荻内正幸館 館長)	本館2階 集会室	動物画家として図鑑、絵本、 広告など幅広い分野で活躍し た荻内正幸の原画を展示する	当日直接、図書館本館へ
10月24日(水)	14:00～ 16:00	荻内正幸ギャラリートー ク	荻内竜太氏 (荻内正幸館 館長)	本館2階 集会室	荻内竜太氏による荻内正幸氏 にまつわるエピソードや原画 の紹介トークショーを行う	(対象)どなたでも(定員)30人(費用)無料(申込) 10月2日(火)から電話、または直接図書館本館へ
10月27日(土)	10:30～ 11:30	楽しいカスパーシアター ～人形劇～	加藤寛子氏 (図書館ボランティア)	本館1階 おはなしの部屋	一人一人形劇を子供たちむけに 上演する	(定員)30人(費用)無料(申込)当日直接、図書館 本館へ
11月10日(土)	14:00～ 16:00	文芸講演会 「新選組について」(仮)	大石学氏 (東京学芸大学教授)	文化センター (小ホール)	明治元年から150年目に当た り、根強い人気を誇る新選組 について時代考証の講演を行 う	(対象)市内在住・在勤・在学(定員)150人(費用) 無料(申込)往復はがきに住所、氏名、電話番号、 年齢を記入し、10月19日(金)必着で図書館本館 へ
10月28日(日)	9:30～ 12:00	分館企画「バムとケロの にちようび～絵本の読み 聞かせとドーナツづくり」	北川悦子氏 (料理教室主宰)	大谷公民館	読み聞かせと作品に登場する お菓子を実際づくり、絵本の 世界を楽しんでもらうため実施 する	(対象)市内在住の4歳～小学2校年生とその保護 者(定員)15組30人(費用)1組600円[材料費・保険 料込](持ち物)エプロン、ハンダナ、ふきん、マス ク、上履き、タオル、水筒・色鉛筆またはクレヨン (申込)往復はがきに住所、氏名、電話番号、参加 する子供の年齢もしくは学年を記入し、10月12日 (金)必着で図書館本館へ

図書館本館の催し

分館

平成30年上尾市教育委員会9月定例会 報告事項3

所属名 学校教育部 指導課

件 名

平成30年度学力・学習状況調査結果について

内 容 説 明

平成30年度学力・学習状況調査に関する結果について、別紙のとおり報告します。

添付資料	添付資料名
<input checked="" type="checkbox"/> 有 ・ 無	平成30年度 全国学力・学習状況調査結果概況（速報値）（5ページ） 平成30年度 埼玉県学力・学習状況調査結果概況（速報値）（6ページ）

平成30年度 全国学力・学習状況調査結果概況(速報値)

上尾市の平均正答率が ◎…国・県と同値または上回った。
 △…県と同値または上回ったが、国を下回った。
 ▲…国・県を下回った。

平成30年度		平均正答率				
		国語A	国語B	算数・ 数学A	算数・ 数学B	理科
小学校	上尾市	▲70.0	▲53.0	▲61.0	▲49.0	▲58.0
	埼玉県	71.0	54.0	62.0	50.0	59.0
	全 国	70.7	54.7	63.5	51.5	60.3
全国との差		-0.7	-1.7	-2.5	-2.5	-2.3
中学校	上尾市	△76.0	▲60.0	△65.0	◎47.0	△66.0
	埼玉県	75.0	61.0	65.0	47.0	65.0
	全 国	76.1	61.2	66.1	46.9	66.1
全国との差		-0.1	-1.2	-1.1	0.1	-0.1

平成29年度		平均正答率				
		国語A	国語B	算数・ 数学A	算数・ 数学B	理科
小学校	上尾市	◎77.0	△57.0	△76.0	△45.0	-
	埼玉県	75.0	57.0	76.0	45.0	-
	全 国	74.8	57.5	78.6	45.9	-
全国との差		2.2	-0.5	-2.6	-0.9	-
中学校	上尾市	△76.0	△72.0	▲62.0	▲47.0	-
	埼玉県	76.0	72.0	63.0	48.0	-
	全 国	77.4	72.2	64.6	48.1	-
全国との差		-1.4	-0.2	-2.6	-1.1	-

平成30年度 埼玉県学力・学習状況調査結果概況(速報値)

上尾市の平均正答率が、◎…県と同値または上回った。
▲…県を下回った。

平成30年度		平均正答率					
		小学校			中学校		
		第4学年	第5学年	第6学年	第1学年	第2学年	第3学年
国語	上尾市	▲61.4	◎58.9	◎64.9	◎56.2	◎57.2	◎62.9
	埼玉県	62.0	58.6	64.9	55.2	55.6	61.7
	比較	-0.6	0.3	0.0	1.0	1.6	1.2
算数 ・ 数学	上尾市	▲61.6	▲56.0	▲54.8	◎58.2	◎51.9	◎60.1
	埼玉県	62.1	56.8	55.2	58.1	51.0	59.1
	比較	-0.5	-0.8	-0.4	0.1	0.9	1.0
英語	上尾市	-	-	-	-	◎67.0	◎61.5
	埼玉県	-	-	-	-	65.4	58.5
	比較	-	-	-	-	1.6	3.0

平成29年度		平均正答率					
		小学校			中学校		
		第4学年	第5学年	第6学年	第1学年	第2学年	第3学年
国語	上尾市	▲66.9	◎67.8	◎68.4	◎65.7	◎61.8	◎59.3
	埼玉県	67.3	67.6	68.2	64.4	59.1	57.2
	比較	-0.4	0.2	0.2	1.3	2.7	2.1
算数 ・ 数学	上尾市	▲60.9	▲60.5	▲61.5	◎66.4	◎56.6	◎62.0
	埼玉県	61.8	61.6	62.3	65.9	54.8	61.7
	比較	-0.9	-1.1	-0.8	0.5	1.8	0.3
英語	上尾市	-	-	-	-	◎62.8	◎56.9
	埼玉県	-	-	-	-	59.7	55.3
	比較	-	-	-	-	3.1	1.6

平成30年上尾市教育委員会9月定例会 報告事項4

所属名 学校教育部 指導課

件 名	
平成30年度上尾市教育委員会委嘱研究発表会について	
内 容 説 明	
平成30年度に開催する上尾市教育委員会委嘱研究発表会の概要について、別紙のとおり報告します。	
添付資料	添付資料名
<input checked="" type="checkbox"/> 有 ・ 無	平成30年度 上尾市教育委員会委嘱研究発表会開催一覧（8ページ）

平成30年度 上尾市教育委員会委嘱研究発表会開催一覧

平成30年8月29日現在

NO	発表日	曜	学校名	委嘱機関	研究領域等	研究主題等
1	10月15日	月	平方東小	市教委	学習指導 (体育科)	自己を見つめ果敢に挑戦し、よりよく生きる児童の育成 ～運動の特性や魅力を味わい、夢中になる体育学習～
2			上平中	市教委	生徒指導	仲間と共に学ぶ喜びを感じ、自己有用感を育む指導の工夫
3	11月12日	月	芝川小	市教委	学習指導	伝え合う力を身に付け、生き生きと学ぶ児童の育成 ～主体的に学び合う社会科・生活科の授業づくりを通して～
4			大石中	市教委	学習指導	自ら学び、思考したことを表現する生徒の育成 ～主体的な学びを通じた思考力・判断力・表現力の育成～
5	11月21日	水	東中	文科省 市教委	新教科 グローバル シティズン シップ科	グローバル化に対応する力を身に付け、持続可能な社会づくりの担い手を育成するために「グローバルシティズンシップ科」を設置し、中学校の教育課程におけるシティズンシップ教育の在り方に関する研究開発
6	11月22日	木	大石小	国研 市教委	学習指導 (図画工作科)	感性を働かせ、自ら考え、表現や鑑賞の活動に取り組む児童の育成 ～思考力、判断力、表現力等の育成を視点にした指導方法の工夫～
7	11月28日	水	原市南小	市教委	外国語活動	外国語を通じて、自律的・主体的にコミュニケーションを図ろうとする児童の育成 ～学習指導要領の改訂を見据えて～
8			大谷中	市教委	道徳教育	道徳的判断力を身に付け、心豊かに生きる生徒の育成 ～話し合い活動を通して、道徳的実践意欲と態度を育む～
9	1月29日	火	尾山台小	市教委	道徳科	豊かな人間性を育み、よりよく生きようとする児童の育成
10			東小	市教委	健康教育	未来を切り拓く東っ子の健康教育 ～知・徳・体の主体的な学びを通して～
11			上平北小	市教委	規律ある態度 の育成	規律ある態度を身に付け、生き生きと学習する児童の育成 ～上北まるごとキラキラっ子を目指して～

平成30年上尾市教育委員会9月定例会 報告事項5

所属名 学校教育部 指導課

<p>件 名</p> <p>平成30年度上尾市教育月間について</p>	
<p>内 容 説 明</p> <p>平成30年度上尾市教育月間に係る各学校（園）の取組について、別紙のとおり報告します。</p>	
添付資料	添付資料名
<input checked="" type="checkbox"/> 有 ・ 無	平成30年度 上尾市教育月間の取組（10ページ）

平成30年度 上尾市教育月間の取組

～「夢・感動教育 あげお」の実現を目指して～

市教育委員会では、教育に対する関心と理解を一層推進するとともに、学校・家庭・地域の連携による教育の充実のため、11月を「上尾市教育月間」として取り組んでいます。各学校では、保護者や地域の皆様と連携を深め、児童・生徒が夢と感動を味わうことのできる取組を計画し、公開しております。

【幼稚園】

幼稚園名	実施(公開)期日	取組の名称
平方幼稚園 Tel.725-2008	10月13日(土)	運動会
	11月2日(金)	幼稚園公開
	11月11日(日)	親子・地域ふれあいの日

【小学校】

学校名	実施(公開)期日	取組の名称
上尾小 Tel.771-0067	10月20日(土)	PTA/バザー
	10月23日(火)	音楽集会
	11月4日(日)	学校公開 作品展 音楽会2
	11月16日(金)	敬老給食 敬老参観
	11月21日(水)	持久走大会
中央小 Tel.771-0256	10月27日(土)	音楽会
	10月27日(土)	ドリームフェスティバル
	11月1日(木)～ 11月21日(水)	校内作品展 持久走大会
大谷小 Tel.781-0120	10月20日(土)	大谷っ子まつり
	10月27日(土)	学校公開
	10月27日(土)	音楽会
平方小 Tel.725-2070	11月1日(木)	学校公開
	11月4日(日)	平方ミュージックフェスティバル
	11月17日(土)	平方キッズフェスタ
	11月16日(金)	持久走大会
大石小 Tel.781-0342	11月1日(木)	学校公開
	11月1日(木)	未就学児「がっこうたんけん」
	11月8日(木)	グリーン活動 環境美化活動
	11月17日(土) 11月18日(日)	大石の森美術館展
原市小 Tel.721-1536	11月1日(木)	学校公開
	11月8日(木)	原市中学校区歌声交流会
	11月10日(土)	学校公開 ふれあいコンサート ふれあいバザー
上平小 Tel.771-1751	10月20日(土)	上平ふれあい広場
	10月27日(土)	音楽会
	10月27日(土) ～11月1日(木)	作品展(日曜を除く)
	11月1日(木)	歯科保健指導
	11月29日(木)	持久走大会
富士見小 Tel.771-0505	10月20日(土)	PTAバザー
	10月27日(土)	音楽会
	11月1日(木)	学校公開 児童作品展
	11月1日(木)	薬物乱用防止教室
尾山台小 Tel.721-3400	11月1日(木)	学校公開
	11月10日(土)	音楽発表会
	11月27日(火)	持久走大会
	11月30日(金)	尾山台まつり

【中学校】

学校名	実施(公開)期日	取組の名称
東小 Tel.773-2490	10月27日(土)	学校公開 音楽会
	11月10日(土)	東小フェスティバル
	11月27日(火)	持久走大会
大石南小 Tel.726-2655	10月28日(日)	学校公開 ふれあい広場
	11月1日(木)	音楽の広場
	11月16日(金)	持久走大会
平方東小 Tel.725-2623	10月28日(日)	PTAフェスティバル 学校公開 校内音楽会
	11月28日(水)	持久走大会
	原市南小 Tel.722-2100	10月28日(日)
10月29日(月)		音楽会
11月8日(木)		原市中学校区歌声交流会
鴨川小 Tel.775-6562	10月27日(土)	学校公開 音楽の広場
	11月1日(木)	学校公開
	11月28日(水)	持久走大会
芝川小 Tel.773-2560	10月28日(日)	芝川っ子コンサート
	11月1日(木)	学校公開 薬物乱用防止教室
	11月4日(日)	ふれあいフェスティバル
瓦葺小 Tel.721-4618	10月27日(土)	暮小まつり 音楽会
	11月1日(木)	学校公開 作品展
	11月22日(木)	持久走大会
今泉小 Tel.781-4318	11月1日(木)	学校公開
	11月10日(土)	ふれあいコンサート ふれあい広場
	11月22日(木)	持久走大会
西小 Tel.781-6567	10月10日(水)	西小学校応援団定期活動日
	10月20日(土)	西ふれあいまつり
	10月27日(土)	校内音楽会
東町小 Tel.775-6569	11月1日(木)	学校公開
	10月13日(土)	東町小まつり
	10月27日(土)	学校公開 音楽会
	10月30日(火) ～11月22日(木)	作品展公開(土日を除く)
	11月4日(日)	PTA資源回収
平方北小 Tel.726-2120	11月12日(月)	非行防止教室
	11月1日(木)、 2日(金)、4日(日)	学校公開
	11月1日(木)	出前授業
	11月4日(日)	きらきらコンサート わんぱく広場
大石北小 Tel.775-4428	11月27日(火)	持久走大会
	11月1日(木)	学校公開
	11月10日(土)	くすのきコンサート
	11月29日(木)	持久走大会
上平北小 Tel.775-4427	10月28日(日)	学校公開 いちようまつり
	11月1日(木)	学校公開 なかよし集会
	11月27日(火)	持久走大会
上尾中 Tel.771-0129	10月29日(月) ～11月2日(金)	学校公開
	11月17日(土)	友垣祭
	11月30日(金)	ふれあい講演会
大平中 Tel.725-2026	10月27日(土)	土曜参観
	10月29日(月) ～11月1日(水)	学校公開
	11月10日(土)	太平祭
大石中 Tel.772-2660	10月27日(土)	合唱祭
	10月30日(火) ～11月2日(金)	学校公開
	10月31日(水)	薬物乱用防止教室
原市中 Tel.721-0636	10月19日(金)	薬物乱用防止教室
	10月27日(土)	合唱祭
	11月1日(木) 11月2日(金)	学校公開(第3・4校時)
上平中 Tel.771-1555	11月1日(木)	学校公開(土日を除く)
	11月1日(木)	合唱祭
	11月10日(土)	探検参観 PTAバザー
西中 Tel.781-1541	11月1日(木)	音楽会
	11月2日(金) ～11月7日(水)	学校公開(土日を除く)
東中 Tel.775-6566	10月27日(日)	くすのき祭
	11月1日(木) 11月2日(金)	学校公開
大石南中 Tel.726-0511	10月27日(土)	合唱祭
	11月1日(木) 11月2日(金)	学校公開
	11月28日(水)	1年生「働くことを考える」 講演会
瓦葺中 Tel.722-2101	10月28日(日)	音楽祭 文化発表会
	10月28日(日) ～11月7日(水)	学校公開
南中 Tel.781-2299	10月28日(日)	第2回資源回収
	11月1日(木)	開校40周年記念校内音楽祭
	11月1日(木) ～11月7日(水)	学校公開(土日を除く)
	11月27日(火)	薬物乱用防止教室
大谷中 Tel.781-9080	10月29日(月) ～11月2日(金)	学校公開
	11月2日(金)	合唱祭 吹奏楽部定期演奏会

<11月1日は「彩の国教育の日」>

県では、教育に関する理解を深めていただくため、11月1日を「彩の国教育の日」、11月1日から7日までを「彩の国教育週間」としています。詳しくは県ホームページを御覧ください。問合せ：埼玉県教育局家庭地域連携課 (TEL 048-830-6976)

彩の国教育の日

検索



平成30年上尾市教育委員会9月定例会 報告事項6

所属名 学校教育部 指導課

<p>件 名</p> <p>平成30年度上尾市中学校全国・関東大会出場者の結果について</p>	
<p>内 容 説 明</p> <p>平成30年度上尾市中学校全国・関東大会出場者の結果について、別紙のとおり報告します。</p>	
添付資料	添付資料名
<input checked="" type="checkbox"/> 有 ・ <input type="checkbox"/> 無	平成30年度 上尾市中学校全国・関東大会 結果一覧（12ページ）

平成30年度 上尾市中学校全国・関東大会 結果一覧

学校名	チーム・選手名	学年	種 目	関東大会		全国大会			
				結果・記録	開催地	結果・記録	開催地		
上尾中学校 3名	川野 昂輝	3	男子水泳 200mバタフライ	予選 2分14秒91	山梨県 甲府市				
	奥脇 莉音	2	女子硬式テニス シングルス	1回戦敗退	東京都 小金井市				
	青山 奈永 奥脇 莉音	3 2	女子硬式テニス ダブルス	ベスト8	埼玉県 狭山市			1回戦敗退	広島県 広島市
大石中学校 16名			男子 バレーボール	1回戦敗退	埼玉県 深谷市				
	根本 雄斗	3	男子水泳 100mバタフライ 200mバタフライ	予選 1分01秒01 予選 2分16秒66	山梨県 甲府市				
原市中学校 3名	吉澤 珠理	1	女子陸上 1年走幅跳	第18位 4m70 (+1.8)	千葉県 千葉市				
	海谷 陸翔	3	男子水泳 100m平泳ぎ 200m平泳ぎ	予選 1分09秒35 第2位 2分25秒65	山梨県 甲府市				
	阿久戸 瑞希	2	女子水泳 200m自由形 400m自由形	予選 2分14秒00 予選 4分41秒57	山梨県 甲府市				
上平中学校 2名	伊藤 啓剛	3	男子水泳 50m自由形 100m自由形	予選 25秒81 予選 56秒70	山梨県 甲府市				
	加藤 啓伍	2	男子水泳 200mバタフライ	予選 2分16秒18	山梨県 甲府市				
西中学校 3名	秋山 宙夢	3	男子水泳 200m自由形 400m自由形	第6位 2分00秒81 第4位 4分12秒61	山梨県 甲府市				
	泉 厚志	3	男子相撲 個人戦無差別級	予選リーグ敗退	埼玉県 上尾市			予選敗退	山口県 岩国市
	古畑 遼樹 泉 厚志	2 3	男子相撲 団体戦	ベスト16	埼玉県 上尾市				
向原分校 15名			男子 軟式野球	第2位 (関東少年野球大会)		ベスト4 (全国少年野球大会)	神奈川県 横浜市		

平成30年上尾市教育委員会9月定例会 報告事項7

所属名 学校教育部 指導課

<p>件 名</p> <p>平成30年度第1回生徒指導に関する調査結果について</p>	
<p>内 容 説 明</p> <p>平成30年度第1回生徒指導に関する調査結果について、別紙のとおり報告します。</p>	
添付資料	添付資料名
<input checked="" type="checkbox"/> 有 ・ 無	平成30年度 第1回生徒指導に関する調査結果（上尾市の状況）〔14・15ページ〕

平成30年度 第1回生徒指導に関する調査結果(上尾市の状況)

1 調査内容

平成30年度第1回生徒指導に関する調査(平成30年4月1日～7月31日)

2 調査結果

〈暴力行為〉

暴力行為発生件数(同期における比較)

	平成27年度	平成28年度	平成29年度	平成30年度	前年同期との増減
小学校	0	0	0	0	0
中学校	0	0	0	0	0
合計	0	0	0	0	0

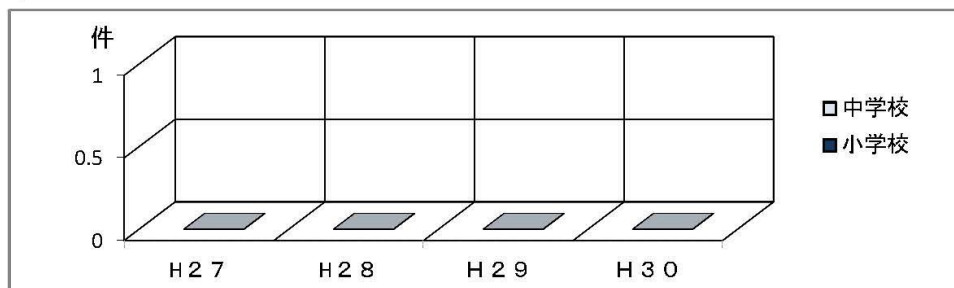

(1) 小学校の発生件数は0件で、昨年同期と同じである。

(2) 中学校の発生件数は0件で、昨年同期と同じである。

〈いじめ〉

いじめ認知件数(同期における比較)

	平成27年度	平成28年度	平成29年度	平成30年度	前年同期との増減
小学校	0	3	10	13	3
中学校	1	5	15	30	15
合計	1	8	25	43	18

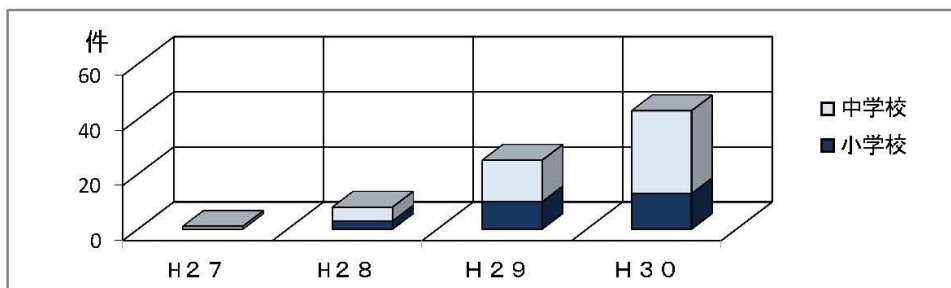

(1) 認知件数は昨年同期と比較して小学校、中学校ともに増加した。

(2) いじめの解消件数は、小学校で13件中1件、中学校で30件中2件である。

〈30日以上長期欠席者数〉

※本調査で不登校以外の欠席者数が調査対象となったのは、平成28年度からである。
 小学校（同期における比較）

	平成27年度	平成28年度	平成29年度	平成30年度	前年同期との増減
病気	—	15	10	18	8
経済的理由	—	0	0	0	0
不登校	7	6	11	15	4
その他	—	9	4	9	5
合計	7	30	25	42	17

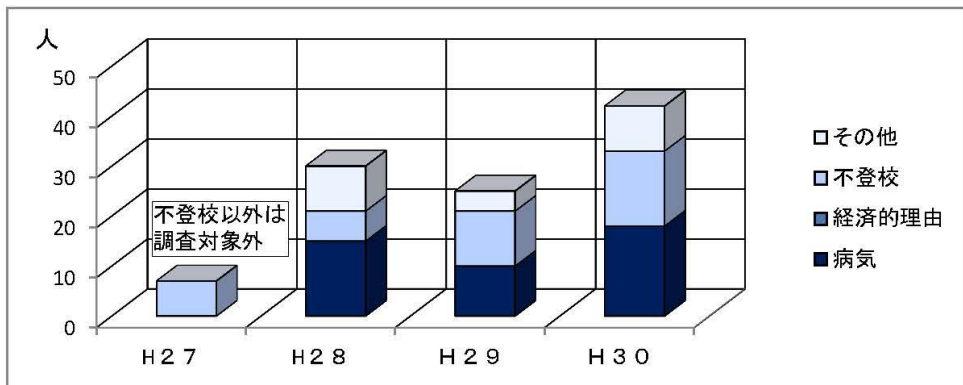

中学校（同期における比較）

	平成27年度	平成28年度	平成29年度	平成30年度	前年同期との増減
病気	—	17	24	15	-9
経済的理由	—	0	0	0	0
不登校	67	79	95	108	13
その他	—	17	10	2	-8
合計	67	113	129	125	-4

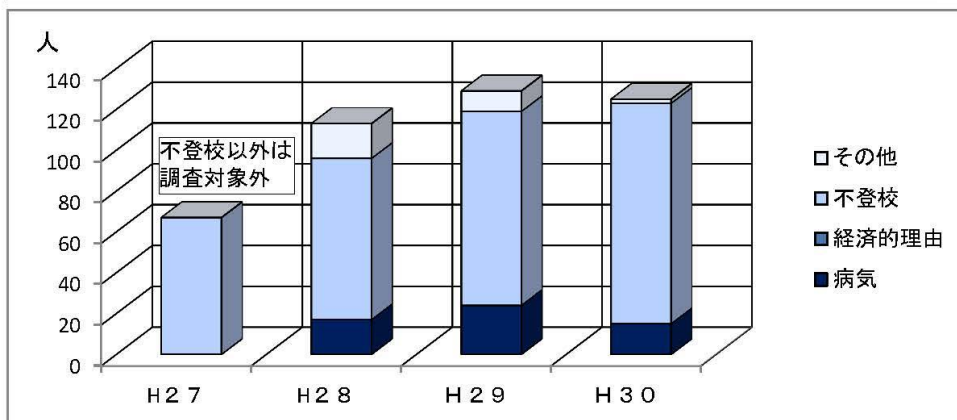

- (1) 30日以上長期欠席の理由で最も多いのは、小学校が病気で、中学校が不登校である。
- (2) 30日以上長期欠席者数は、小学校で17人増加し、中学校では4名減少した。

平成30年上尾市教育委員会9月定例会 報告事項8

所属名 学校教育部 指導課

件 名

平成30年8月上尾市小・中学校いじめに関する状況調査結果について

内 容 説 明

平成30年8月上尾市小・中学校いじめに関する調査結果について、別紙のとおり報告します。

添付資料

添付資料名

有 ・ 無

平成30年8月 いじめに関する状況調査〔17ページ〕

平成30年8月 いじめに関する状況調査 ※8月31日現在

【小学校】

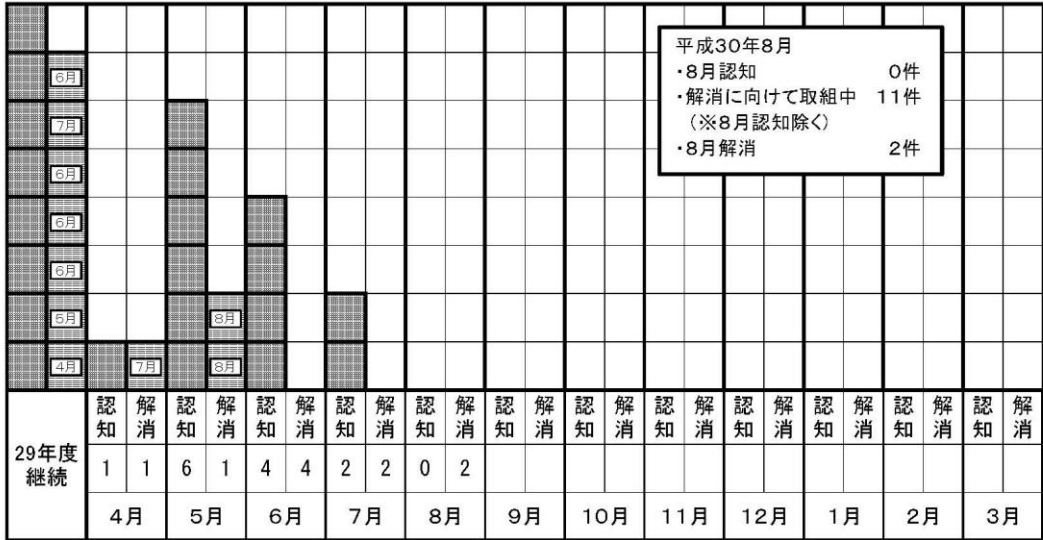

【中学校】

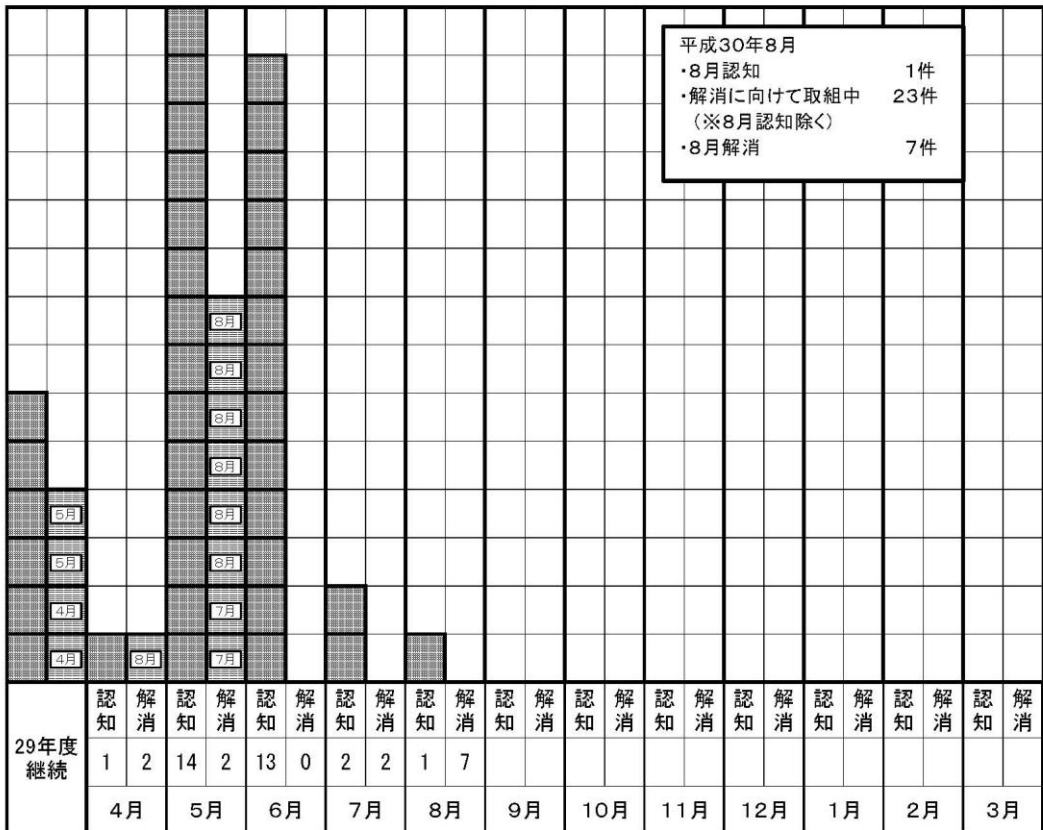

※ …認知 …解消

平成30年上尾市教育委員会9月定例会 報告事項9

所属名 学校教育部 学校保健課

件 名

平成30年度就学時健康診断の実施について

内 容 説 明

平成30年度就学時健康診断を平成30年10月25日（木）から11月30日（金）の間に、各市立小学校において実施します。

なお、各学校の実施日等につきましては、別紙「平成30年度就学時健康診断日程表」のとおりです。

添付資料

添付資料名

有 ・ 無

平成30年度就学時健康診断日程表〔19ページ〕

平成30年度就学時健康診断日程表

	学校名	実施日		担当医師名（敬称略）					
				内科		耳鼻科	眼科	歯科	
1	上尾小学校	11月12日	月曜日	原	黒須	岡部	横塚	鬼久保	川野
2	中央小学校	10月29日	月曜日	伊藤（裕）	藤村	本間	中田	植木	沼尻
3	大谷小学校	11月13日	火曜日	田中	中島	本間	高柳	堀井	斎藤
4	平方小学校	11月13日	火曜日	関口	立川	岡部	伊波	秋山	榎本（富）
5	大石小学校	10月26日	金曜日	松澤	榎本（哲）	松本	関口	石田	市川
6	原市小学校	11月12日	月曜日	玉城	高沢	松本	関口	三門	広瀬
7	上平小学校	11月26日	月曜日	江原	前田	松本	中田	伊藤	岡田
8	富士見小学校	11月5日	月曜日	中澤	伊波（潔）	本間	伊波	渡辺	森田
9	尾山台小学校	11月19日	月曜日	鯨坂		上尾中央総合病院	横塚	白鳥	
10	東小学校	11月19日	月曜日	深野	佐々木	本間	伊波	小林（邦）	松本
11	大石南小学校	10月26日	金曜日	小山		上尾中央総合病院	小松	榎本（武）	榎本（昌）
12	平方東小学校	11月16日	金曜日	山上		上尾中央総合病院	中田	川田	
13	原市南小学校	11月21日	水曜日	升水	竹下	上尾中央総合病院	雄鹿	町田	
14	鴨川小学校	11月5日	月曜日	河村	今村	松本	高柳	大塚	小林（茂）
15	芝川小学校	11月19日	月曜日	武重	江口	上尾中央総合病院	中田	土岐	湯本
16	瓦葺小学校	10月31日	水曜日	伊藤（喜）		岡部	上林	広瀬	
17	今泉小学校	11月6日	火曜日	齋藤		岡部	高柳	本多	
18	西小学校	11月8日	木曜日	田中		岡部	越野	梁瀬	
19	東町小学校	11月9日	金曜日	矢部	芝崎	本間	伊波	河合	堀口
20	平方北小学校	10月31日	水曜日	関口		本間	雄鹿	藤倉	
21	大石北小学校	11月28日	水曜日	山上	竹下	上尾中央総合病院	上林	石原	森田
22	上平北小学校	11月30日	金曜日	浅野		松本	横塚	根岸	

の医師は、担当学校以外に追加して診ていただきます。

ゴシック体字 の医師は、担当学校を交換していただいています。

の医師は、担当学校とは違う学校を診ていただきます。