

平成 2 5 年

上尾市教育委員会 8 月定例会
教育長報告

報 告 名

(スポーツ振興課)

報告 1	上尾市市制施行・体育協会創立 55 周年記念第 55 回上尾市民体育祭 について -----	1
------	---	---

(学務課)

報告 2	西宮下三丁目における上尾市立中学校の通学区域変更について -----	5
------	------------------------------------	---

(学校教育部指導課)

報告 3	平成 25 年度上尾市中学校全国・関東大会の出場について -----	8
------	------------------------------------	---

報告 4	接続期プログラムについて -----	11
------	--------------------	----

報告 5	いじめに関する状況調査結果について -----	18
------	-------------------------	----

平成25年上尾市教育委員会8月定例会 教育長報告1

所属名 教育総務部 スポーツ振興課

件 名											
上尾市市制施行・体育協会創立55周年記念第55回上尾市民体育祭について											
内 容 説 明											
上尾市市制施行・体育協会創立55周年記念第55回上尾市民体育祭を次のとおり開催します。											
1 主 催	上尾市 上尾市教育委員会 上尾市体育協会										
2 期 日	平成25年10月13日(日) ※小雨決行(荒天中止)										
3 会 場	埼玉県上尾運動公園陸上競技場										
4 日 程	<table border="0"> <tr> <td>受 付</td> <td>8:00～8:30</td> </tr> <tr> <td>開 会 式</td> <td>8:40～9:40</td> </tr> <tr> <td>競 技</td> <td>9:45～14:45</td> </tr> <tr> <td>閉 会 式</td> <td>14:50～15:00</td> </tr> <tr> <td>解 散</td> <td>15:10</td> </tr> </table>	受 付	8:00～8:30	開 会 式	8:40～9:40	競 技	9:45～14:45	閉 会 式	14:50～15:00	解 散	15:10
受 付	8:00～8:30										
開 会 式	8:40～9:40										
競 技	9:45～14:45										
閉 会 式	14:50～15:00										
解 散	15:10										
5 種 目	<table border="0"> <tr> <td>(1) 支部対抗競技種目</td> <td>5種目</td> </tr> <tr> <td>(2) 加盟団体参加種目</td> <td>1種目</td> </tr> <tr> <td>(3) <u>一般参加種目</u></td> <td><u>9種目</u></td> </tr> <tr> <td>合 計</td> <td>15種目</td> </tr> </table>	(1) 支部対抗競技種目	5種目	(2) 加盟団体参加種目	1種目	(3) <u>一般参加種目</u>	<u>9種目</u>	合 計	15種目		
(1) 支部対抗競技種目	5種目										
(2) 加盟団体参加種目	1種目										
(3) <u>一般参加種目</u>	<u>9種目</u>										
合 計	15種目										
6 表 彰	①支部対抗競技総合 ②1400mリレー ③応援賞										
7 参加対象	市内在住・在勤者(支部対抗競技は市内在住者のみ)										
8 参加申込	一般種目への参加は当日										
添付資料	添付資料名										
<input checked="" type="checkbox"/> 有 ・ 無	上尾市市制施行・体育協会創立55周年記念第55回上尾市民体育祭開催要項・プログラム〔2頁～3頁〕										

上尾市市制施行・体育協会創立55周年記念

第55回上尾市民体育祭プログラム

No.	種 目	*	参加対象	要 領	定員	予定時刻	
1	関所破りリレー	F	体協加盟団体	関所でジャンケンをしてリレーする	50	9:45	
2	50m走	T	小1・2・3年生	小学校低学年生による50m走	300	9:50	
3	100m走	T	小4・5・6年生	小学校高学年生による100m走	400	10:05	
4	団 体 演 技 (フォークダンス・民踊)						10:25
5	投げ越し玉運びリレー	F	体協支部	ボールをロープの上を通してリレーする	80	11:00	
6	じょうずにおかたづけ	F	幼 児	途中で空き箱を3個持ち、片付け箱に入れてゴールする	80	11:15	
7	鼓 笛 隊 演 技 (富士見小学校)						11:30
8	小学生800mリレー	T	体協支部	各支部の小学生8人によるリレー競技	80	11:50	
9	風船わり競走	F	自由参加	1人が風船をふくらまし、もう1人が風船をわってゴールする	200	12:05	
10	ぼくとわたしはピットンコ	F	小学生男女	途中でカードを拾い、同じ番号同士で手をつなぎゴールする	160	12:15	
11	応 援 合 戦 (昼 食 休 憩)						12:25
12	紅白玉入れ	F	体協支部	各支部15人(男5人女10人)による玉入れ競技	150	13:00	
13	受験勉強	F	自由参加	途中にある問題を解きゴールする	200	13:20	
14	バーゲンセール	F	自由参加	途中にあるボールを拾ってゴールする	200	13:30	
15	むかで競走	F	体協支部	各支部男女各2組(1組4人)によるむかで競走	160	13:50	
16	パン食い競走	F	自由参加	途中で下がっているパンを手を使わずに口で取ってゴールする	300	14:00	
17	1400mリレー	T	体協支部	各支部対抗の各年齢14人のリレー競技	140	14:15	
18	ジャンケン勝ち抜き大会(参加者全員)						14:35

* T……トラック種目 F……フィールド種目

* 体協支部種目以外は申込み不要です。

* 自由参加種目は子どもから高齢者まで、すべての人が気軽に参加できる種目です。

* チャレンジ・スポーツコーナー ①輪投げ ②ストラック・アウト ③フライングディスク ④グラウンドゴルフ ⑤ビンゴボードゲーム(サブトラック)など自由に楽しめるコーナーを用意しています。

* 模擬店(正面玄関付近)

上尾市市制施行・体育協会創立55周年記念
第55回上尾市民体育祭開催要項

- 1 目的 スポーツ都市宣言の趣旨を踏まえ市民一人ひとりが健康で明るく、活力に満ちた生活を送るため、スポーツ・レクリエーションを通して健康・体力づくりに親しむ場を設け、生涯スポーツを推進することを目的として開催する。
- 2 主催 上尾市 上尾市教育委員会 上尾市体育協会
- 3 期 日 平成25年10月13日(日) ※小雨決行(荒天中止)
- 4 会 場 埼玉県上尾運動公園陸上競技場
- 5 日 程 受付 8:00～8:30
開会式 8:40～9:40
競 技 9:45～14:45
閉会式 14:50～15:00
解 散 15:10
- 6 種 目 (1) 支部対抗競技種目 5種目
(2) 加盟団体参加種目 1種目
(3) 一般参加種目 9種目
合 計 15種目
- 7 表 彰 (1) 支部対抗競技総合
第1位に賞状、優勝旗、優勝カップ
第2位及び第3位に賞状、カップ
(2) 1,400mリレー
第1位に賞状、優勝旗、優勝カップ
第2位及び第3位に賞状
(3) 応援賞
優秀賞・アイデア賞・さわやか賞に賞状、賞品
- 8 参加対象 上尾市在住・在勤者(支部対抗競技は在住者)
- 9 参加申込 (1) 一般種目への参加は当日会場へ
(2) 加盟団体種目の「関所破りリレー」は当日会場へ
(3) 体協支部対抗競技は支部ごとにとりまとめて参加する
- 10 その他 * 開会式時に体育協会体育賞の表彰を実施
* チャレンジ・スポーツコーナーの設置
* 問い合わせ先……781-8112(スポーツ振興課)
* 荒天判定…午前6時

【 白紙 】

平成25年上尾市教育委員会8月定例会 教育長報告2

所属名 学校教育部 学務課

<p>件 名</p> <p>西宮下三丁目における上尾市立中学校の通学区域変更について</p>	
<p>内 容 説 明</p> <p>西宮下三丁目における上尾市立中学校の指定校を「上尾中学校」から「南中学校」に変更するため、準備を進めているので報告します。</p>	
添付資料	添付資料名
<input checked="" type="checkbox"/> 有 ・ <input type="checkbox"/> 無	<p>西宮下三丁目の中学校区の現状について (平成25年第1回上尾市立小・中学校通学区区域検討協議会資料) [6頁～7頁]</p>

対象となる区域

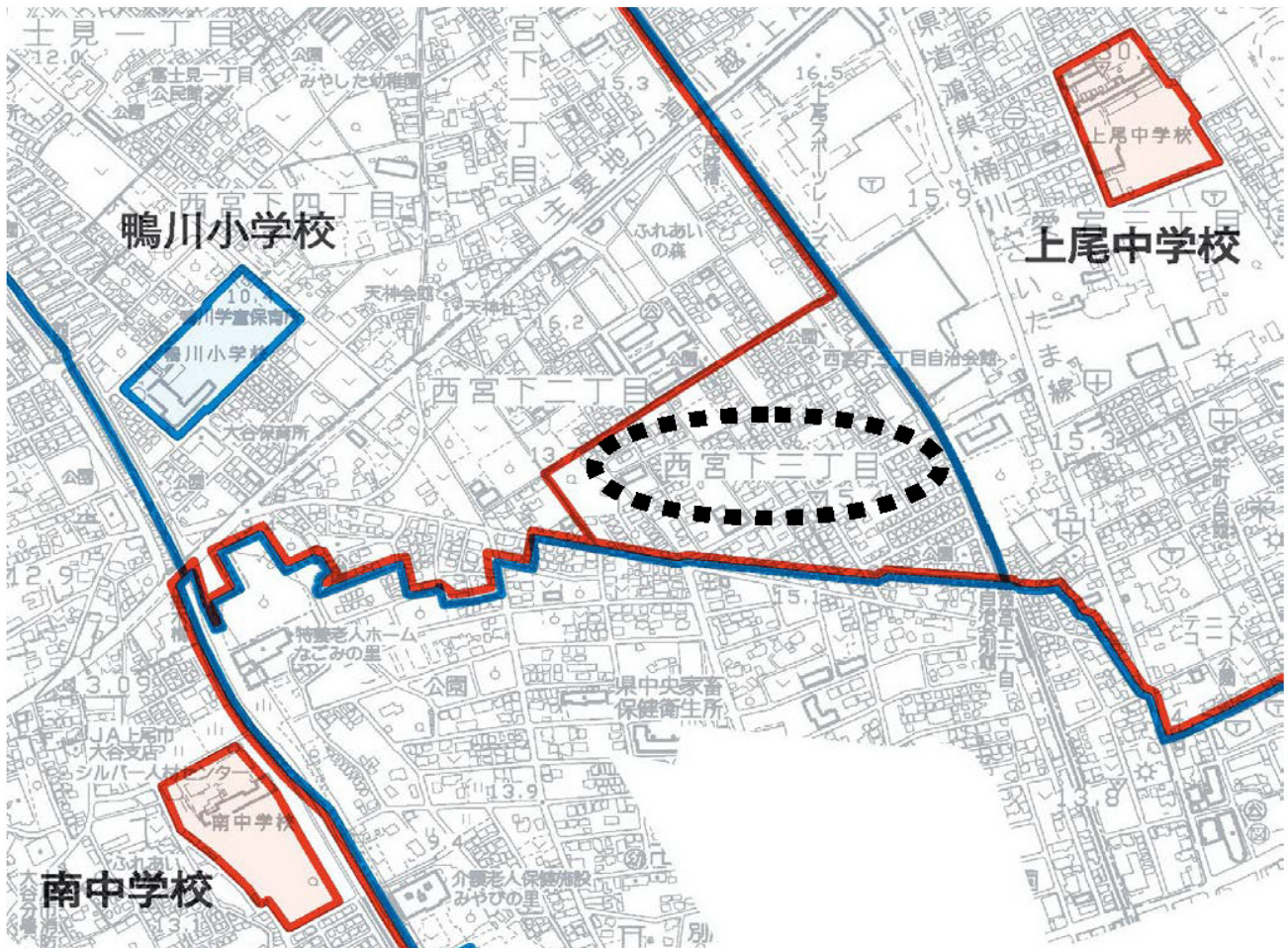

1 現状と課題

西宮下三丁目の小学校区は鴨川小学校、中学校は上尾中学校が指定校となっている。しかし、当該地区の児童の中には、中学入学に際し、JR高崎線を横断することによる登下校の安全上の不安と、小学校生活を共にした友人関係を優先し、南中学校への入学を希望する児童が増加している。

市教育委員会では、現在、JR高崎線による地理的分断と登下校の安全確保を最優先に考え、保護者からの要望があれば南中学校への入学を認めるという特別な配慮を行っており、現在は、南中学校在籍が約68%となっている。

このような現状を踏まえ、JR高崎線による地理的分断と登下校の安全確保を課題ととらえ、指定校を南中学校に変更することが必要と考える。

(1) 入学状況と在籍数の状況

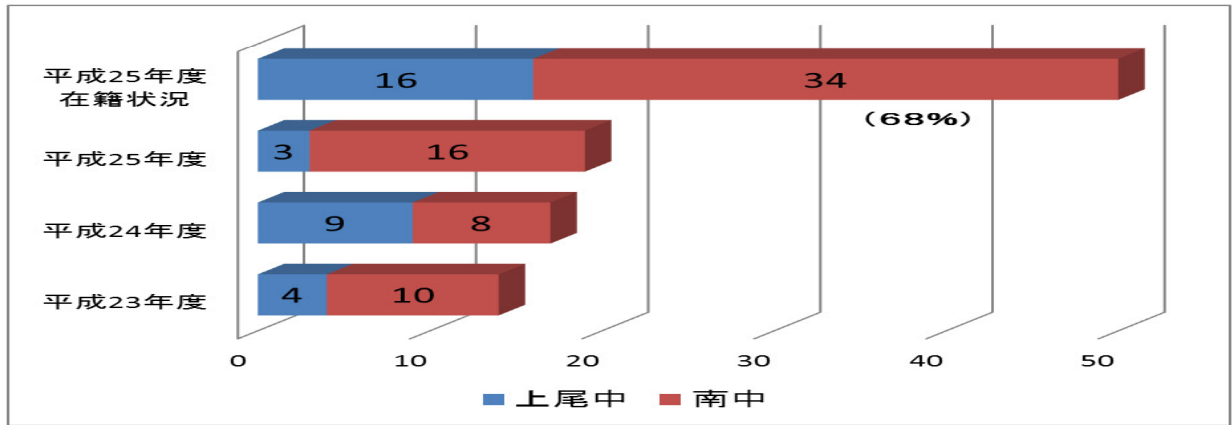

(2) 上尾中と南中の生徒数推移予測

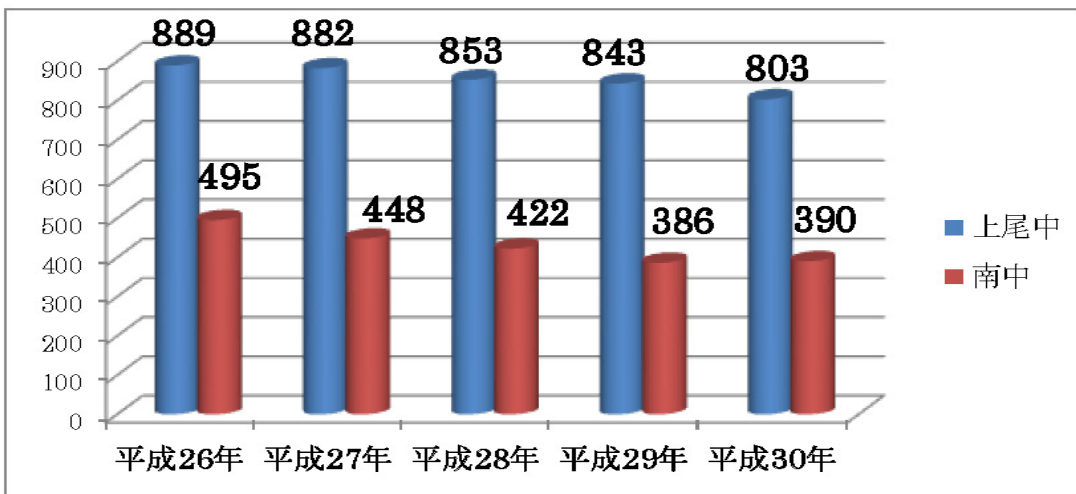

※現状の学区を継続した場合の推移

※在籍中のきょうだいがいる場合、きょうだいと同じ学校とする。その他の者は、平成25年度の在籍者数の割合をもとに算出。

2 方針(案)

登下校生徒の安全確保を図るため、通学区の指定変更を行う。

(西宮下三丁目の中学校の学区を上尾中学校から南中学校に変更)

ただし、入学時にきょうだいが上尾中学校に在籍している場合は、申し出により上尾中学校に入学が可能。その他、相談により配慮が可能とする。

指定校変更日： 必要な手続きを経た上でできるだけ早い時期

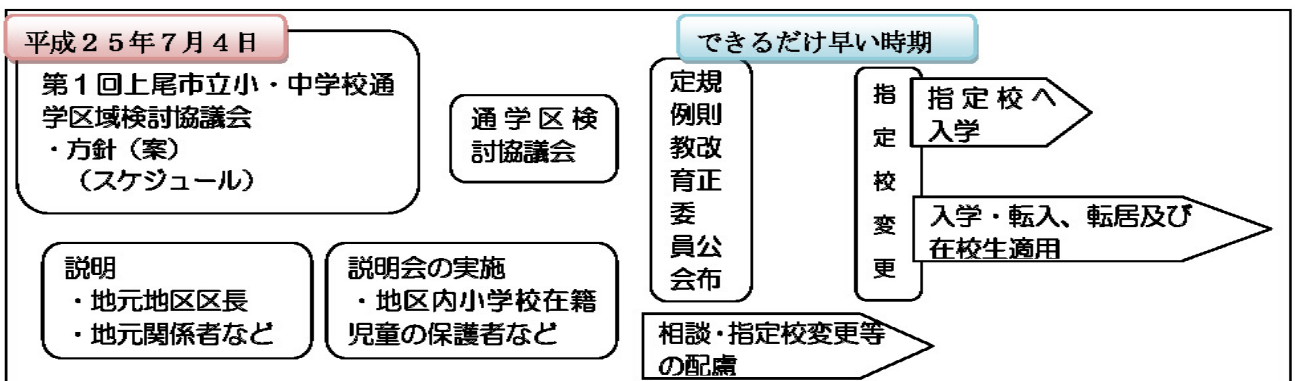

平成25年度上尾市教育委員会8月定例会 教育長報告3

所属名 学校教育部 指導課

件 名

平成25年度上尾市中学校全国・関東大会の出場者について

内 容 説 明

平成25年度上尾市中学校全国・関東大会の出場者について、別紙のとおり報告します。

添付資料

添付資料名

有 ・ 無

・平成25年度上尾市中学校全国・関東大会出場者〔9名〕

平成25年度上尾市中学校全国・関東大会出場者

学校名	チーム・選手名	学年	種 目	関東大会		全国大会	
				結果・記録	開催地	期間	開催地
上尾中学校 12名	江森 優	3	水泳 100m自由形 200m自由形			8.21 ～ 8.23	静岡:静岡県富士水泳場
	木村 裕也	3	陸上 走り高跳び	第2位 1m91	埼玉:熊谷スポーツ文化公園 陸上競技場	8.19 ～ 8.22	愛知:瑞穂公園陸上競技場
	バレーボール 男子			初戦敗退 対 大森第二中 (東京:第3位で全国出場校) ①17-25 ②10-25 他	東京:大田区総合体育館		
大石中学校 1名	石井 克弥3 有津 圭一郎3	小島 明早日3 齊藤 大河3	福本 雅宜3 内池 聖享3	高野 黎3 三輪 祐人3	水元 光希3 林 大成1		
	中島 希実	2	水泳 100m背泳ぎ	第8位	神奈川:横浜国際プール		
瓦葺中学校 1名	松本 菜美	1	水泳 200m自由形 400m自由形	第3位 2'08'57 第2位 4'27'10	神奈川:横浜国際プール		

関東大会出場者13名・全国大会出場者2名

【 白紙 】

件 名	
上尾市接続期プログラムについて	
内 容 説 明	
<p>幼稚園・保育所・保育園と小学校の円滑な接続を目指し、上尾市接続期プログラムのモデルを作成し、平成25年度上尾市幼・保・小連携合同研修会において、上尾市内の私立幼稚園・保育園、各上尾市立保育所、各上尾市立幼・小学校へ提案しました。</p> <p>今後、各園・校において作成・実施し、来年度に向け、修正を加えながら完成させていくこととしたので、報告します。</p>	
添付資料	添付資料名
<input checked="" type="checkbox"/> 有 ・ 無	平成25年度 上尾市幼・保・小連携接続期プログラム作成計画 上尾市子育ての目安「3つのめばえ」 ～接続期プログラムを活用して～〔12頁～15頁〕



上尾市子育ての目安「3つのめばえ」

— 接続期プログラムを活用して —

上尾市教育委員会

上尾市子育ての目安「3つのめばえ」は、子どもたちに、「**自主性(生活)**」、「**社会性(他者との関係)**」、「**学びへの意欲(興味・関心)**」をめばえさせることで、小学校低学年までにすべての子どもたちに身に付けてほしい内容です。

上尾市では、家庭や幼稚園・保育所・保育園や小学校など、子どもにかかわるすべての大人が目安を共有することで、それぞれの教育の充実を図るとともに、日常生活や学びを円滑に接続させることを目指しています。そのために、幼稚園・保育所・保育園と小学校で、接続期プログラム(アプローチ・カリキュラム、スタート・カリキュラム)を作成し、活用していきます。

3つのめばえ	生活	他者との関係	興味・関心
目指す児童像	健康で安全な生活を送る 自分のことは自分です 物を大切にする	人とかかわる力を身につける 言葉で伝え合う きまりや約束を守る	好奇心や探求心をもっていろいろなものにかかわる 文字や数量などの感覚を豊かにする 自分の思いを言葉や絵、歌等で表現する
小学校で スタート・カリキュラム	教育に関する3つの達成目標「体力」 けじめのある生活ができる <small>教育に関する3つの達成目標「規律ある態度」</small> 自分の物やみんなで使う物を大切にし、片付けができる	先生や友だち、上級生と親しみをもって接することができる 礼儀正しく人と接することができる <small>教育に関する3つの達成目標「規律ある態度」</small> 約束やきまりを守ることができる <small>教育に関する3つの達成目標「規律ある態度」</small>	いろいろな人やものに関心をもってかかわることができる 教育に関する3つの達成目標「学力」 自分の思いを言葉や絵、歌等で表現することができる
幼稚園・保育所・保育園で アプローチ・カリキュラム	先生や友だちと一緒に活動する 生活に必要な活動を自分でする 自分の物やみんなで使う物を大切にする	友だちとなかよく遊ぶ 先生や友だちにあいさつをしたり、心を通わせたりする 友だちと一緒に生活をする大切さを味わう	興味・関心のあるものに集中して取り組む 生活の中で文字や数にふれる 自分の思いを表現する
家庭で	規則正しい生活リズムを身につける 戸外で遊ぶ 自分のことは自分でする 物を大切にする	家族とあたたかいかわりをもつ あいさつや返事をする きまりや約束を守る	いろいろなものへの興味・関心を高める 生活の中で、文字や数にふれる 夢をもつ
3つのめばえ	生活	他者との関係	興味・関心



〇〇幼稚園(保育所・保育園)アプローチ・カリキュラム

《接続前期》

		1月	3月	
接続を意識した保育の概要		・不思議に思ったことを調べたり試したりする。	・友だちと協力しながら遊びや生活をする。 ・互いの成長を喜び、就学に期待をもつ	
上尾市子育ての目安「3つのめばえ」	生活	先生や友だちと一緒に活動する たこ揚げ・縄跳び・こままわし・どろけい・ドッジ 生活発表会	基本的日常生活の仕上げ 正しい姿勢 給食指導 マナー 時間内での食事 安心安全 自分の身は、自分で守る(避難訓練) 不審者について行かない いざという時は逃げる、助けを求める お別れ遠足	
		生活に必要な活動を自分でする 基本的日常生活の仕上げ	筆の持ち方 着替え・片付け 午睡の中止 持ち物の準備 くつのはき方 自分で判断して行動する	
	自分の物やみんなで使う物を大切に 基本的日常生活の仕上げ 整理整頓 遊んだ後の片付け 次の準備を自主的に 行う	協力して、製作した物に、愛着をもつ		
	他者との関係	友だちとなかよく遊ぶ 正月遊びをする 順番を守る 遊びを発展させる	小学校訪問 2年生のフェスティバル 年少児とのふれあい 集団遊び	自主的に友だちと関わる 大事なことを自分で伝える 小学校への期待をもつ
		先生や友だちにあいさつをしたり、心を通わせたりする 成長を喜ぶ 場に応じたあいさつ 返事・発表 話の聞き方	自分の思いや考えを伝える 感謝の気持ちを伝える	小学校訪問 1年生の授業見学 1年生の給食見学 修了式に参加する
		友だちと一緒に生活をする大切さを味わう 友だちと協力して、行事に参加する 戸外で遊ぶ。ルールを守って、集団で遊ぶ	決まりを守る大切さ 人のいやがることはしない 時間を意識して行動する 善悪の判断がつく 交通ルールを守る	友だちと共通の目標に向かって協力し、達成感・充実感を味わう
興味・関心	興味・関心のあるものに集中して取り組む 冬の自然に関心をもつ 図鑑や絵本を手にとれる場所に準備する	繰り返し練習する 冬の自然や動植物の生活を知る	小学校訪問 1年生と一緒に 5年生と一緒に 入学式を楽しみにする	
	生活の中で文字や数にふれる かるたやトランプ、すごろく遊びをしながら、文字や数に関心もてるようにする 時計を意識して生活する 自分の名前を書く	物を分け合う経験をする	小学校での学習を楽しみにする	
	自分の思いを表現する 今までの経験を生かし、絵を描いたり歌を歌ったりする 卒園製作 経験発表会	保護者・保育者への感謝のプレゼント作り 絵本や物語を一人で読む	卒園コンサート	
保護者との連携	1日先生体験 就学に向けての講話 就学を意識した家庭生活の啓発	入学説明会	通学路の確認	

※ 幼児の活動は
 幼児・小学生と一緒に活動は で、記入する。



上尾市立〇〇小学校スタート・カリキュラム

《接続中期》

		4月	5月
接続を意識した学びの概要		<ul style="list-style-type: none"> ・集団の中での新しい出会いを楽しむ。 	<ul style="list-style-type: none"> ・自分の思いや感じたことを表現したり、友達の話に耳を傾けたりする。
上尾市子育ての目安「3つのめばえ」	生活	<p>教育に関する3つの達成目標「体力」</p> <p>安全への配慮</p> <p>自分の身は、自分で守る(避難訓練) 不審者について行かない いざという時は</p> <p>ならびっこ(体育1)</p> <p>固定遊具(体育1)</p> <p>字を書く姿勢</p>	<p>教育に関する3つの達成目標「規律ある態度」</p> <p>けじめのある生活ができる</p> <p>きょうから1ねんせい(特活1)</p> <p>自分の物やみんなで使う物を大切にし、片付けができる</p> <p>学校のきまり</p> <ul style="list-style-type: none"> ・トイレ・靴箱 ・流し・道具箱 ・手の洗い方 ・着替えの仕方 ・下校の約束 <p>友だちと一緒に遊ぶ楽しさ</p>
	他者との関係	<p>先生や友だち、上級生と親しみをもって接することができる</p> <p>幼稚園や家での経験</p> <p>友達の協力</p> <p>どうぞよろしく(国語3)</p> <p>なぞなぞあそび(国語1)</p> <p>ふれあいDAY(児童会活動)</p>	<p>教育に関する3つの達成目標「規律ある態度」</p> <p>礼儀正しく人と接することができる</p> <p>あいさつ 返事の仕方</p> <p>1年生を迎える会(児童会活動)</p> <p>わけをはなそう(国語3)</p> <p>2年生との遊び(生活科)</p> <p>いろいろな人に感謝の気持ちをもつ</p>
	興味・関心	<p>いろいろな人やものに関心をもってかかわることができる</p> <p>2年生との交流</p> <p>きれいにさいてね、たくさんさいてね(生活6)</p> <ul style="list-style-type: none"> ・たねをまこう。 ・まいにちせわをしよう。 ・はなをさかせよう。 <p>校庭散歩 遊具遊び</p>	<p>教育に関する3つの達成目標「学力」</p> <p>鉛筆の持ち方・使い方</p> <p>はじめてかくなまえ(国語1)</p> <p>伝え会場</p> <p>なかまづくりとかず(算数4)</p> <p>自分の思いを言葉や絵、歌等で表現することができる</p> <p>校歌(音楽1)</p> <p>表現する場</p> <p>みてみていっぱいつくったよ(図工2)</p>
	保護者との連携	<p>教育相談</p> <p>個人面談</p> <p>下校のお迎え当番</p> <p>連絡帳の確認</p> <p>学習準備の確認</p>	<p>家庭訪問</p> <p>生活アンケート</p> <p>学校公開</p> <p>学校応援団との関わり</p>

※ 児童の活動は 異学年と一緒に活動は で、記入する。



上尾市立〇〇小学校スタート・カリキュラム

《接続後期》

		1月	3月
接続を意識した学びの概要		<ul style="list-style-type: none"> 担任・クラスの友達から、他学年、地域の方へとかかわり合いを広げていく。 	<ul style="list-style-type: none"> 新しい1年生を迎える準備をする。 互いの成長を喜び合う。
生活	教育に関する3つの達成目標「体力」	安全への配慮 望ましい生活習慣の確立 (食事・睡眠・排便 など)	集団での遊び ・ドッジボール ・鬼遊び ・ボールけりゲーム ・長縄 ・リレー など
	はじめのある生活ができる	時刻を守る 身の回りの整理整頓をする	教育に関する3つの達成目標「規律ある態度」
	自分の物やみんなで使う物を大切にし、片付けができる	友だちと一緒に遊ぶ楽しさ	もうすぐ2年生(特別活動2) 教室掃除 新1年生を迎える準備
他者との関係	先生や友だち、上級生と親しみをもって接することができる	友達との協力 2年生のフェスティバル(生活科)	<ul style="list-style-type: none"> 多くの交流の場の設定 楽しく明るい環境構成 2年生との意図的交流 合理的な学習時間 学習展開の工夫 6年生を送る会 ありがとう 6ねんせい(道徳1)
	礼儀正しく人と接することができる	進んであいさつや返事をする ていねいな言葉づかいを身につける	幼児との交流 一緒に遊ぶ 学習の様子を紹介する 給食の様子を見せる(生活科)
	約束やきまりを守ることができる	学習のきまりを守る 生活のきまりを守る	
	いろいろな人やものに関心をもってかかわることができる	教室掃除 プレゼント作り きれいにさいてね、 たくさんさいてね(生活6) 掲示物作成	種のプレゼント
興味・関心	教育に関する3つの達成目標「学力」	伝え合う場 学習習慣の確立 家庭学習の確立	成長に気行く いいこといっぱい 1年生(国語11)
	自分の思いを言葉や絵、歌等で表現することができる	表現する場	もうすぐ2年生(生活15) ころをこめて プレゼント(図画工作4) えがおつうしん につこりニュース(図画工作4)
	保護者との連携	生活アンケート 学校公開 学校応援団との関わり	入学説明会 学校評価アンケート

※ 児童の活動は [] 異学年と一緒に活動は () で、記入する。