

## 1 土地・気象

# 1 土地・気象

### 1 位置と広ぼう

面積	広ぼう	海拔	市役所の位置	
			地名	経緯度
45.51km <sup>2</sup>	東西 10.48km 南北 9.32km	15.4m	上尾市本町三丁目1番1号	東経 139度35分37秒 北緯 35度58分38秒

資料 総務課

注 世界測地系により測定。

平成27年3月国土地理院による面積修正。

### 2 地目別土地面積

単位：km<sup>2</sup>

年	総数	田	畑	宅地	池沼	山林	原野	その他
令和3年	45.51	0.60	7.34	19.61	0.01	1.24	0.09	16.62
4	45.51	0.60	7.27	19.70	0.01	1.21	0.09	16.63
5	45.51	0.60	7.20	19.79	0.01	1.19	0.09	16.63
6	45.51	0.60	7.10	19.88	0.01	1.16	0.09	16.67
<b>7</b>	<b>45.51</b>	<b>0.60</b>	<b>7.04</b>	<b>20.00</b>	<b>0.01</b>	<b>1.13</b>	<b>0.09</b>	<b>16.64</b>

資料 資産税課

注 各年1月1日現在

### 3 気象概況

年・月	気温（℃）			平均湿度（%）	平均風速（m/s）	風向（最多）	降雨量（mm）	降雪量（cm）
	平均	最高	最低					
令和3年	16.2	36.9	-5.2	65.6	2.0	北北西	1080.5	-
4	16.0	40.2	-4.3	66.9	1.9	北北西	968.0	-
5	17.2	39.0	-4.2	64.3	2.0	北西	932.5	7
6	17.2	39.8	-3.2	67.3	2.0	北北西	1228.5	-
<b>7</b>	<b>16.8</b>	<b>39.7</b>	<b>-2.8</b>	<b>65.8</b>	<b>2.0</b>	<b>北北西</b>	<b>769.0</b>	<b>14</b>
7年1月	5.4	13.6	-2.8	52.2	1.9	北北西	19.5	-
2	5.3	16.5	-1.8	43.3	2.7	北北西	2.5	-
3	9.9	24.9	0.0	61.6	2.3	北北西	118.0	14
4	15.2	29.3	2.1	65.6	2.4	南	77.5	-
5	18.8	32.8	10.6	72.3	2.1	南	167.5	-
6	25.1	36.8	14.6	73.7	1.8	南	95.5	-
7	29.0	37.8	20.4	73.4	2.3	南	57.0	-
8	29.8	39.7	23.4	73.3	1.8	南	40.5	-
9	26.2	37.1	16.8	76.0	1.7	東	115.5	-
10	18.2	28.9	9.1	76.9	1.5	北	56.0	-
11	12.0	22.3	3.0	62.1	1.7	北北西	3.5	-
12	7.1	20.4	-2.5	59.3	1.9	北北西	16.0	-

資料 上尾市消防本部指令課

## 4 町丁・大字別面積

単位：km<sup>2</sup>

上尾地区		上尾地区		大石地区		大石地区		大谷地区	
町丁・大字	面積	町丁・大字	面積	町丁・大字	面積	町丁・大字	面積	町丁・大字	面積
緑丘一丁目	0.1574	原新町	0.1115	大字中妻	0.0038	藤波三丁目	0.2560	大字地頭方	0.6688
緑丘二丁目	0.1554	大字上尾宿	0.1367	中妻一丁目	0.1038	藤波四丁目	0.1527	大字老丁目	0.1116
緑丘三丁目	0.1753	大字上尾村	0.4760	中妻二丁目	0.1045	大字小敷谷	1.5381	老丁目東	0.1686
緑丘四丁目	0.1036	二ツ宮	0.6516	中妻三丁目	0.2404	大字畔吉	1.5939	老丁目西	0.0849
緑丘五丁目	0.1006	大字上尾下	0.5097	中妻四丁目	0.1548	大字領家	1.5981	老丁目南	0.1784
上町一丁目	0.1702	<b>上尾地区計</b>	<b>7.7707</b>	中妻五丁目	0.1729	大字沖ノ上	0.0071	老丁目北	0.2302
上町二丁目	0.1556	平方地区		浅間台一丁目	0.1486	<b>大石地区計</b>	<b>12.0085</b>	大字今泉	0.1658
宮本町	0.1099	大字平方	3.2521	浅間台二丁目	0.1846	上平地区		今泉一丁目	0.1854
仲町一丁目	0.1171	大字上野	0.9193	浅間台三丁目	0.2346	大字上	1.7773	今泉二丁目	0.2548
仲町二丁目	0.0960	大字平方領々家	0.8683	浅間台四丁目	0.1573	大字久保	0.2323	今泉三丁目	0.1897
愛宕一丁目	0.1660	大字上野本郷	0.4100	弁財一丁目	0.1101	大字西門前	0.3438	今泉四丁目	0.0258
愛宕二丁目	0.1851	大字西貝塚	0.2288	弁財二丁目	0.1197	大字南	0.5813	東今泉	0.0904
愛宕三丁目	0.4682	<b>平方地区計</b>	<b>5.6785</b>	井戸木一丁目	0.1149	大字菅谷	0.4354	大字向山	0.1839
栄町	0.1931	原市地区		井戸木二丁目	0.1845	菅谷一丁目	0.0911	向山一丁目	0.2318
日の出一丁目	0.1229	大字原市	3.1639	井戸木三丁目	0.1181	菅谷二丁目	0.1144	向山二丁目	0.1783
日の出二丁目	0.1415	大字瓦葺	2.3169	井戸木四丁目	0.1729	菅谷三丁目	0.1403	向山三丁目	0.1826
日の出三丁目	0.1600	五番町	0.1603	泉台一丁目	0.1169	菅谷四丁目	0.0801	向山四丁目	0.1342
日の出四丁目	0.1934	原市北一丁目	0.0851	泉台二丁目	0.1142	菅谷五丁目	0.1148	向山五丁目	0.0754
東町一丁目	0.1722	原市中一丁目	0.0486	泉台三丁目	0.1294	菅谷六丁目	0.1499	大字大谷本郷	0.9089
東町二丁目	0.1555	原市中三丁目	0.0537	大字小泉	0.5120	大字須ヶ谷	0.0015	大字堤崎	0.4575
東町三丁目	0.1735	<b>原市地区計</b>	<b>5.8285</b>	小泉一丁目	0.0827	須ヶ谷一丁目	0.2049	大字中新井	0.7715
本町一丁目	0.1097			小泉二丁目	0.1180	須ヶ谷二丁目	0.1289	大字戸崎	0.8203
本町二丁目	0.1188			小泉三丁目	0.1456	須ヶ谷三丁目	0.1023	川一丁目	0.0949
本町三丁目	0.1129			小泉四丁目	0.1388	大字平塚	1.9503	川二丁目	0.0371
本町四丁目	0.1284			小泉五丁目	0.1554	平塚一丁目	0.1758	川三丁目	0.0363
本町五丁目	0.2016			小泉六丁目	0.1616	平塚二丁目	0.1798	西宮下一丁目	0.1061
本町六丁目	0.2068			小泉七丁目	0.1219	上平中央一丁目	0.1079	西宮下二丁目	0.1754
春日一丁目	0.2718			小泉八丁目	0.1600	上平中央二丁目	0.1392	西宮下三丁目	0.1120
春日二丁目	0.1575			小泉九丁目	0.0623	上平中央三丁目	0.1339	西宮下四丁目	0.1862
大字柏座	0.0000			中分一丁目	0.2469	錦町	0.1465	<b>大谷地区計</b>	<b>7.0468</b>
柏座一丁目	0.1621			中分二丁目	0.4880	<b>上平地区計</b>	<b>7.3317</b>		
柏座二丁目	0.1322			中分三丁目	0.2571				
柏座三丁目	0.1439			中分四丁目	0.2516				
柏座四丁目	0.1407			中分五丁目	0.4389				
谷津一丁目	0.1134			中分六丁目	0.1825				
谷津二丁目	0.1314			大字藤波	0.0020				
富士見一丁目	0.1329			藤波一丁目	0.3487				
富士見二丁目	0.1486			藤波二丁目	0.3028				

資料 総務課

注 上記面積は図上計測による参考値であるため、実際とは異なる場合がある。

# 1 土地・気象

## 5 事務区別面積

単位：km<sup>2</sup>

上尾地区		平方地区		原市地区		大石地区		上平地区		大谷地区	
事務区	面積	事務区	面積	事務区	面積	事務区	面積	事務区	面積	事務区	面積
緑丘	0.597	南	0.682	原市一区	0.406	小泉	1.454	町谷	0.414	地頭方	0.572
緑丘五丁目	0.103	下宿	0.297	原市二区	0.079	下芝	1.118	宮の下	0.201	壺丁目	1.021
上町	0.341	上宿	0.191	原市三区	0.122	中分	0.998	上郷	0.530	今泉	0.649
宮本町	0.102	新田	1.944	原市四区	0.663	藤波	1.037	箕の木	0.305	東今泉	0.155
仲町一丁目	0.116	上野	0.919	原市五区	0.455	井戸木	0.592	上新梨子	0.288	向山	0.854
仲町二丁目	0.102	平方領々家	0.808	原市六区	0.841	中妻	0.765	久保	0.229	大谷本郷	0.867
愛宕一丁目	0.165	上野本郷	0.511	原市七区	0.369	浅間台	0.721	西門前	0.567	堤崎	0.372
愛宕二丁目	0.190	西貝塚	0.195	原市八区	1.105	弁財	0.226	南	0.280	中新井	0.696
愛宕三丁目	0.456			原市九区	0.953	小敷谷東部	0.666	南新梨子	0.353	戸崎	0.799
栄町	0.188			原市十区	0.218	小敷谷西部	0.528	下組	0.384	西宮下一区	0.457
日の出	0.615			柳通り北区	0.273	畔吉東部	0.330	北中地	0.112	西宮下二区	0.120
東町	0.500					畔吉前原	0.216	新田	0.258	川	0.172
陣屋	0.573					畔吉新田	0.509	上組	0.359	戸崎団地	0.045
二ツ宮	0.584					畔吉雲雀	0.466	須ヶ谷	0.461		
向原	0.598					領家東部	0.889	上平塚	0.614		
本町一・二丁目	0.195					領家西部	0.633	中平塚	0.739		
本町三・四丁目	0.208					三井	0.191	下平塚	0.926		
本町五・六丁目	0.384					サニータウン	0.075	上尾第一団地	0.063		
春日	0.408					泉台	0.391	錦町	0.140		
柏座一丁目	0.173										
柏座二丁目	0.168										
柏座三丁目	0.110										
柏座四丁目	0.147										
谷津一丁目	0.123										
谷津二丁目	0.125										
富士見	0.095										
原新町	0.113										
富士見団地	0.153	丸山団地	0.019	原市団地	0.150	西上尾第一団地	0.265	シラコバト団地	0.065		
根貝戸団地	0.046			尾山台団地	0.143	西上尾第二団地	0.274	ビレッジハウス上尾	0.017		
上尾東団地	0.030										
ソフィア上尾	0.014										
パーク上尾	0.024										
レック上尾	0.005										
フィーリア上尾	0.012										
エージオタウン	0.006										
ビレッジハウス上尾向原	0.013										
上尾地区計	7.782	平方地区計	5.566	原市地区計	5.777	大石地区計	12.344	上平地区計	7.305	大谷地区計	6.779

資料 市民協働推進課

注 平成5年12月作成の地形図(1/15,000)から座標デジタル化で実測し、修正値を乗じている。  
以降データの更新は行っていない。

## 6 市域の変遷

変遷年月日	変遷地域	変更内容			変更後		
		面積 (km <sup>2</sup> )	世帯	人口 (人)	面積 (km <sup>2</sup> )	世帯	人口 (人)
昭和30年 1月 1日	合併 〔上尾町・平方町・原市町 大石村・上平村・大谷村				46.05	6,323	35,281
〃 31年 4月 1日	桶川町との一部境界変更 上尾から桶川へ編入	0.34	72	341	45.71	6,437	35,889
〃 31年 4月 2日	桶川町との一部境界変更 桶川から上尾へ編入	0.04	17	85	45.75		
〃 33年 7月15日	市制施行					6,884	37,149
〃 49年 9月 1日	大宮市との一部境界変更 (土地改良による) 大宮から上尾へ編入 1,039m <sup>2</sup> 上尾から大宮へ編入 1,099m <sup>2</sup>	0.001 0.001	- 2	- 4	45.63 45.63	41,007	140,285
〃 54年 4月 1日	桶川市との一部境界変更 (土地改良による) 桶川から上尾へ編入 29,013.00m <sup>2</sup> 上尾から桶川へ編入 29,034.93m <sup>2</sup>	0.029 0.029	- -	- -	45.6 45.63	46,793	159,989
〃 57年11月 1日	大宮市との一部境界変更 上尾から大宮へ編入	0.03	58	199	45.6	50,615	170,474
〃 62年10月 1日	桶川市との一部境界変更 (土地改良による) 桶川から上尾へ編入 197.41m <sup>2</sup> 上尾から桶川へ編入 217.14m <sup>2</sup>		- -	- -	45.6 45.6	56,412	185,154
平成元年 5月 1日	桶川市との一部境界変更 桶川から上尾へ編入 9,185.82m <sup>2</sup> 上尾から桶川へ編入 9,185.82m <sup>2</sup>	0.009 0.009	- 2	- 6	45.61 45.6	59,305	190,888
〃 2年 6月	国土地理院の修正				45.56		
〃 5年 4月	伊奈町との一部境界修正				45.55	66,697	202,174
〃 9年 4月 1日	大宮市との一部境界変更 大宮から上尾へ編入 3,569.58m <sup>2</sup> 上尾から大宮へ編入 2,599.63m <sup>2</sup>	0.004 0.003	- -	- -	45.55 45.55	72,632	209,491
〃 27年 3月	国土地理院の修正				45.51		

資料 総務課

注 累計面積は、国土地理院の修正もあり、必ずしも一致しない。  
平成元年以降の人口・世帯数は、外国人を含む。

## 2 人口

# 2 人口

### 1 人口・世帯数の推移

年	世帯数	人 口 (人)			女100人に対するの 男(人)	人 口 前年比 (%)	1世帯当り 平均 人員(人)	人口密度 (人/k㎡)
		総数	男	女				
平成6年	69,572	206,502	104,912	101,590	103.3	101.4	2.97	4,533.5
7	70,784	207,743	105,397	102,346	103.0	100.6	2.93	4,560.8
8	72,052	209,037	105,953	103,084	102.8	100.6	2.90	4,589.2
9	73,612	211,012	106,712	104,300	102.3	100.9	2.87	4,632.5
10	75,172	212,663	107,311	105,352	101.9	100.8	2.83	4,668.8
11	76,624	214,146	107,985	106,161	101.7	100.7	2.79	4,701.3
12	77,893	215,311	108,464	106,847	101.5	100.5	2.76	4,726.9
13	79,514	216,714	109,042	107,672	101.3	100.7	2.73	4,757.7
14	80,885	217,840	109,423	108,417	100.9	100.5	2.69	4,782.4
15	82,723	220,195	110,520	109,675	100.8	101.1	2.66	4,834.1
16	84,372	221,765	111,286	110,479	100.7	100.7	2.63	4,868.6
17	85,706	222,954	111,823	111,131	100.6	100.5	2.60	4,894.7
18	87,138	224,043	112,300	111,743	100.5	100.5	2.57	4,918.6
19	88,478	225,263	112,733	112,530	100.2	100.5	2.55	4,945.4
20	89,736	225,625	112,890	112,735	100.1	100.2	2.51	4,953.3
21	90,952	226,554	113,292	113,262	100.0	100.4	2.49	4,973.7
22	92,104	227,074	113,610	113,464	100.1	100.2	2.47	4,985.2
23	93,007	227,368	113,581	113,787	99.8	100.1	2.44	4,991.6
24	93,933	227,431	113,450	113,981	99.5	100.0	2.42	4,993.0
25	95,173	228,064	113,630	114,434	99.3	100.3	2.40	5,006.9
26	96,095	228,040	113,496	114,544	99.1	100.0	2.37	5,006.4
27	97,080	228,109	113,478	114,631	99.0	100.0	2.35	5,012.3
28	98,138	228,108	113,389	114,719	98.8	100.0	2.32	5,012.3
29	99,402	228,314	113,470	114,844	98.8	100.1	2.30	5,016.8
30	100,675	228,466	113,418	115,048	98.6	100.1	2.27	5,020.1
令和元年	102,014	228,724	113,449	115,275	98.4	100.1	2.24	5,025.8
2	103,355	229,265	113,685	115,580	98.4	100.2	2.22	5,037.7
3	105,177	230,245	114,082	116,163	98.2	100.4	2.19	5,059.2
4	106,375	230,427	114,041	116,386	98.0	100.1	2.17	5,063.2
5	107,335	230,164	113,771	116,393	97.7	99.9	2.14	5,057.4
6	108,502	230,123	113,674	116,449	97.6	100.0	2.12	5,056.5
<b>7</b>	<b>109,987</b>	<b>230,618</b>	<b>113,876</b>	<b>116,742</b>	<b>97.5</b>	<b>100.2</b>	<b>2.10</b>	<b>5,067.4</b>

資料 市民課

注 各年10月1日現在  
外国人を含む。

## 2 住民基本台帳登録人口の推移

年月日	世帯数	人 口 (人)			年月日	世帯数	人 口 (人)		
		総 数	男	女			総 数	男	女
平成6. 1. 1	67,420	203,170	103,058	100,112	平成10. 1. 1	73,283	210,029	106,192	103,837
2. 1	67,454	203,194	103,064	100,130	2. 1	73,382	210,165	106,266	103,899
3. 1	67,527	203,338	103,133	100,205	3. 1	73,483	210,285	106,326	103,959
4. 1	67,646	203,419	103,184	100,235	4. 1	73,676	210,297	106,280	104,017
5. 1	68,162	204,056	103,580	100,476	5. 1	74,037	210,666	106,439	104,227
6. 1	68,399	204,480	103,799	100,681	6. 1	74,177	210,811	106,495	104,316
7. 1	68,514	204,687	103,915	100,772	7. 1	74,299	210,963	106,531	104,432
8. 1	68,651	204,893	104,040	100,853	8. 1	74,390	211,100	106,598	104,502
9. 1	68,702	204,989	104,064	100,925	9. 1	74,442	211,079	106,547	104,532
10. 1	68,783	205,052	104,093	100,959	10. 1	74,523	211,169	106,584	104,585
11. 1	68,884	205,131	104,122	101,009	11. 1	74,641	211,348	106,664	104,684
12. 1	68,967	205,325	104,194	101,131	12. 1	74,730	211,473	106,721	104,752
7. 1. 1	68,983	205,366	104,193	101,173	11. 1. 1	74,804	211,545	106,785	104,760
2. 1	69,113	205,750	104,381	101,369	2. 1	74,873	211,594	106,831	104,763
3. 1	69,168	205,768	104,344	101,424	3. 1	74,929	211,550	106,816	104,734
4. 1	69,133	205,288	104,099	101,189	4. 1	75,036	211,454	106,749	104,705
5. 1	69,448	205,647	104,297	101,350	5. 1	75,473	211,940	107,010	104,930
6. 1	69,634	205,848	104,392	101,456	6. 1	75,567	212,101	107,086	105,015
7. 1	69,749	205,989	104,439	101,550	7. 1	75,716	212,290	107,180	105,110
8. 1	69,805	206,044	104,473	101,571	8. 1	75,790	212,358	107,188	105,170
9. 1	69,909	206,152	104,521	101,631	9. 1	75,861	212,507	107,245	105,262
10. 1	69,994	206,243	104,547	101,696	10. 1	75,992	212,605	107,260	105,345
11. 1	70,134	206,396	104,616	101,780	11. 1	76,110	212,741	107,337	105,404
12. 1	70,192	206,453	104,629	101,824	12. 1	76,220	212,900	107,399	105,501
8. 1. 1	70,305	206,691	104,730	101,961	12. 1. 1	76,316	213,022	107,457	105,565
2. 1	70,350	206,726	104,713	102,013	2. 1	76,348	213,097	107,453	105,644
3. 1	70,471	206,816	104,754	102,062	3. 1	76,400	213,099	107,434	105,665
4. 1	70,386	206,303	104,465	101,838	4. 1	76,344	212,663	107,193	105,470
5. 1	70,742	206,823	104,738	102,085	5. 1	76,632	212,874	107,292	105,582
6. 1	70,937	207,031	104,811	102,220	6. 1	76,785	213,105	107,393	105,712
7. 1	71,087	207,186	104,904	102,282	7. 1	76,936	213,315	107,506	105,809
8. 1	71,166	207,319	105,004	102,315	8. 1	77,005	213,390	107,553	105,837
9. 1	71,270	207,462	105,111	102,351	9. 1	77,120	213,633	107,670	105,963
10. 1	71,344	207,597	105,191	102,406	10. 1	77,196	213,671	107,665	106,006
11. 1	71,519	207,852	105,276	102,576	11. 1	77,351	213,890	107,759	106,131
12. 1	71,637	207,934	105,299	102,635	12. 1	77,507	214,061	107,835	106,226
9. 1. 1	71,719	208,106	105,353	102,753	13. 1. 1	77,515	214,064	107,778	106,286
2. 1	71,812	208,180	105,397	102,783	2. 1	77,586	214,119	107,778	106,341
3. 1	71,912	208,285	105,457	102,828	3. 1	77,676	214,186	107,803	106,383
4. 1	71,967	208,066	105,314	102,752	4. 1	77,779	213,980	107,668	106,312
5. 1	72,292	208,401	105,484	102,917	5. 1	78,067	214,203	107,781	106,422
6. 1	72,419	208,555	105,560	102,995	6. 1	78,209	214,319	107,824	106,495
7. 1	72,594	208,882	105,718	103,164	7. 1	78,314	214,440	107,868	106,572
8. 1	72,707	209,154	105,840	103,314	8. 1	78,429	214,545	107,936	106,609
9. 1	72,846	209,423	105,924	103,499	9. 1	78,532	214,682	107,988	106,694
10. 1	72,915	209,512	105,940	103,572	10. 1	78,626	214,807	108,059	106,748
11. 1	73,082	209,748	106,029	103,719	11. 1	78,745	214,930	108,112	106,818
12. 1	73,186	209,934	106,112	103,822	12. 1	78,830	215,020	108,141	106,879

資料 市民課

注 平成24年8月から外国人を含む（「外国人登録法」が廃止され「住民基本台帳」に統合）。

## 2 人口

### 2 住民基本台帳登録人口の推移(続き)

年月日	世帯数	人 口 (人)			年月日	世帯数	人 口 (人)		
		総 数	男	女			総 数	男	女
平成14. 1. 1	78,866	215,112	108,142	106,970	平成18. 1. 1	85,103	221,088	110,952	110,136
2. 1	78,926	215,138	108,131	107,007	2. 1	85,242	221,202	110,991	110,211
3. 1	79,056	215,220	108,132	107,088	3. 1	85,290	221,192	110,975	110,217
4. 1	79,116	214,994	108,001	106,993	4. 1	85,520	221,185	110,981	110,204
5. 1	79,535	215,449	108,233	107,216	5. 1	85,816	221,480	111,164	110,316
6. 1	79,652	215,529	108,289	107,240	6. 1	85,907	221,563	111,188	110,375
7. 1	79,760	215,637	108,343	107,294	7. 1	85,976	221,564	111,173	110,391
8. 1	79,880	215,791	108,453	107,338	8. 1	86,104	221,734	111,267	110,467
9. 1	79,980	215,882	108,478	107,404	9. 1	86,229	221,846	111,333	110,513
10. 1	80,076	215,957	108,519	107,438	10. 1	86,297	221,901	111,354	110,547
11. 1	80,232	216,216	108,599	107,617	11. 1	86,482	222,148	111,464	110,684
12. 1	80,390	216,508	108,756	107,752	12. 1	86,550	222,172	111,466	110,706
15. 1. 1	80,477	216,635	108,807	107,828	19. 1. 1	86,602	222,263	111,537	110,726
2. 1	80,501	216,655	108,808	107,847	2. 1	86,638	222,391	111,587	110,804
3. 1	80,606	216,694	108,867	107,827	3. 1	86,677	222,358	111,567	110,791
4. 1	80,873	216,847	108,921	107,926	4. 1	86,977	222,498	111,645	110,853
5. 1	81,181	217,232	109,097	108,135	5. 1	87,210	222,644	111,681	110,963
6. 1	81,338	217,341	109,165	108,176	6. 1	87,393	222,868	111,768	111,100
7. 1	81,463	217,502	109,232	108,270	7. 1	87,462	222,941	111,767	111,174
8. 1	81,580	217,651	109,305	108,346	8. 1	87,520	223,006	111,794	111,212
9. 1	81,732	217,909	109,430	108,479	9. 1	87,591	223,058	111,773	111,285
10. 1	81,949	218,318	109,641	108,677	10. 1	87,685	223,120	111,831	111,289
11. 1	82,110	218,554	109,765	108,789	11. 1	87,703	223,059	111,796	111,263
12. 1	82,270	218,790	109,869	108,921	12. 1	87,795	223,170	111,883	111,287
16. 1. 1	82,384	218,976	109,946	109,030	20. 1. 1	87,768	223,035	111,807	111,228
2. 1	82,415	218,985	109,946	109,039	2. 1	87,834	223,033	111,809	111,224
3. 1	82,533	219,004	109,948	109,056	3. 1	87,959	223,122	111,846	111,276
4. 1	82,677	218,838	109,883	108,955	4. 1	88,201	223,117	111,804	111,313
5. 1	82,912	219,018	109,973	109,045	5. 1	88,433	223,152	111,820	111,332
6. 1	83,026	219,073	110,018	109,055	6. 1	88,550	223,202	111,882	111,320
7. 1	83,190	219,312	110,148	109,164	7. 1	88,645	223,279	111,909	111,370
8. 1	83,337	219,479	110,237	109,242	8. 1	88,698	223,321	111,909	111,412
9. 1	83,442	219,600	110,286	109,314	9. 1	88,737	223,301	111,914	111,387
10. 1	83,522	219,711	110,340	109,371	10. 1	88,837	223,378	111,950	111,428
11. 1	83,619	219,804	110,391	109,413	11. 1	88,902	223,426	112,006	111,420
12. 1	83,749	219,923	110,478	109,445	12. 1	88,988	223,444	111,999	111,445
17. 1. 1	83,796	220,073	110,577	109,496	21. 1. 1	89,010	223,512	111,970	111,542
2. 1	83,853	220,065	110,565	109,500	2. 1	89,052	223,511	111,988	111,523
3. 1	83,902	220,089	110,571	109,518	3. 1	89,092	223,522	111,987	111,535
4. 1	84,054	219,930	110,498	109,432	4. 1	89,307	223,573	111,992	111,581
5. 1	84,405	220,357	110,726	109,631	5. 1	89,480	223,557	111,952	111,605
6. 1	84,553	220,551	110,775	109,776	6. 1	89,549	223,599	111,996	111,603
7. 1	84,623	220,597	110,772	109,825	7. 1	89,685	223,779	112,090	111,689
8. 1	84,704	220,665	110,769	109,896	8. 1	89,797	223,926	112,169	111,757
9. 1	84,850	220,876	110,881	109,995	9. 1	89,916	224,113	112,258	111,855
10. 1	84,857	220,843	110,858	109,985	10. 1	90,061	224,278	112,352	111,926
11. 1	84,967	220,929	110,874	110,055	11. 1	90,092	224,291	112,346	111,945
12. 1	85,046	221,024	110,912	110,112	12. 1	90,129	224,228	112,308	111,920

## 2 住民基本台帳登録人口の推移(続き)

年月日	世帯数	人 口 (人)			年月日	世帯数	人 口 (人)		
		総 数	男	女			総 数	男	女
平成22. 1. 1	90,176	224,301	112,372	111,929	平成26. 1. 1	95,384	228,155	113,661	114,494
2. 1	90,275	224,359	112,437	111,922	2. 1	95,372	228,067	113,611	114,456
3. 1	90,351	224,373	112,425	111,948	3. 1	95,323	227,912	113,519	114,393
4. 1	90,599	224,538	112,504	112,034	4. 1	95,674	228,176	113,607	114,569
5. 1	90,792	224,644	112,572	112,072	5. 1	95,823	228,213	113,605	114,608
6. 1	90,887	224,696	112,590	112,106	6. 1	95,829	228,075	113,507	114,568
7. 1	90,952	224,750	112,608	112,142	7. 1	95,925	228,100	113,503	114,597
8. 1	91,022	224,689	112,601	112,088	8. 1	96,014	228,192	113,562	114,630
9. 1	91,100	224,713	112,631	112,082	9. 1	96,038	228,100	113,537	114,563
10. 1	91,170	224,739	112,640	112,099	10. 1	96,095	228,040	113,496	114,544
11. 1	91,250	224,748	112,641	112,107	11. 1	96,174	228,097	113,522	114,575
12. 1	91,314	224,796	112,619	112,177	12. 1	96,181	228,029	113,471	114,558
23. 1. 1	91,307	224,775	112,614	112,161	27. 1. 1	96,136	227,897	113,386	114,511
2. 1	91,298	224,722	112,553	112,169	2. 1	96,150	227,851	113,337	114,514
3. 1	91,324	224,734	112,541	112,193	3. 1	96,183	227,749	113,252	114,497
4. 1	91,563	224,835	112,568	112,267	4. 1	96,567	227,995	113,370	114,625
5. 1	91,772	224,872	112,571	112,301	5. 1	96,708	228,014	113,372	114,642
6. 1	91,871	224,934	112,605	112,329	6. 1	96,771	227,984	113,355	114,629
7. 1	91,870	224,855	112,560	112,295	7. 1	96,821	228,017	113,370	114,647
8. 1	91,929	224,865	112,529	112,336	8. 1	96,888	228,051	113,404	114,647
9. 1	92,037	225,056	112,608	112,448	9. 1	96,994	228,088	113,451	114,637
10. 1	92,075	225,034	112,604	112,430	10. 1	97,080	228,109	113,478	114,631
11. 1	92,144	225,022	112,592	112,430	11. 1	97,116	228,078	113,460	114,618
12. 1	92,158	225,001	112,565	112,436	12. 1	97,122	227,964	113,396	114,568
24. 1. 1	92,163	224,910	112,505	112,405	28. 1. 1	97,146	227,890	113,362	114,528
2. 1	92,177	224,887	112,485	112,402	2. 1	97,119	227,760	113,296	114,464
3. 1	92,177	224,810	112,410	112,400	3. 1	97,181	227,758	113,279	114,479
4. 1	92,422	224,880	112,397	112,483	4. 1	97,520	227,912	113,323	114,589
5. 1	92,659	224,966	112,440	112,526	5. 1	97,699	227,959	113,372	114,587
6. 1	92,765	225,051	112,481	112,570	6. 1	97,799	227,986	113,353	114,633
7. 1	92,822	225,041	112,449	112,592	7. 1	97,867	227,998	113,337	114,661
8. 1	93,824	227,424	113,462	113,962	8. 1	97,953	227,986	113,341	114,645
9. 1	93,861	227,393	113,427	113,966	9. 1	98,014	227,992	113,320	114,672
10. 1	93,933	227,431	113,450	113,981	10. 1	98,138	228,108	113,389	114,719
11. 1	94,009	227,515	113,487	114,028	11. 1	98,196	228,081	113,380	114,701
12. 1	94,059	227,496	113,478	114,018	12. 1	98,224	228,088	113,398	114,690
25. 1. 1	94,139	227,525	113,485	114,040	29. 1. 1	98,275	228,092	113,406	114,686
2. 1	94,219	227,540	113,468	114,072	2. 1	98,285	228,010	113,350	114,660
3. 1	94,245	227,519	113,432	114,087	3. 1	98,366	227,998	113,349	114,649
4. 1	94,499	227,526	113,420	114,106	4. 1	98,734	228,124	113,377	114,747
5. 1	94,748	227,811	113,576	114,235	5. 1	98,982	228,211	113,432	114,779
6. 1	94,899	227,928	113,624	114,304	6. 1	99,108	228,216	113,446	114,770
7. 1	95,006	227,937	113,623	114,314	7. 1	99,195	228,282	113,468	114,814
8. 1	95,068	228,006	113,637	114,369	8. 1	99,215	228,232	113,436	114,796
9. 1	95,090	227,947	113,588	114,359	9. 1	99,303	228,298	113,455	114,843
10. 1	95,173	228,064	113,630	114,434	10. 1	99,402	228,314	113,470	114,844
11. 1	95,284	228,127	113,659	114,468	11. 1	99,508	228,383	113,507	114,876
12. 1	95,328	228,098	113,617	114,481	12. 1	99,623	228,504	113,571	114,933

## 2 人口

### 2 住民基本台帳登録人口の推移(続き)

年月日	世帯数	人口(人)			年月日	世帯数	人口(人)		
		総数	男	女			総数	男	女
平成30. 1. 1	99,660	228,480	113,546	114,934	令和4. 1. 1	105,469	230,507	114,182	116,325
2. 1	99,704	228,387	113,491	114,896	2. 1	105,445	230,400	114,132	116,268
3. 1	99,717	228,297	113,442	114,855	3. 1	105,415	230,241	114,043	116,198
4. 1	100,103	228,387	113,453	114,934	4. 1	105,771	230,385	114,090	116,295
5. 1	100,323	228,488	113,476	115,012	5. 1	105,943	230,399	114,076	116,323
6. 1	100,436	228,514	113,498	115,016	6. 1	106,038	230,367	114,079	116,288
7. 1	100,464	228,437	113,392	115,045	7. 1	106,131	230,281	114,003	116,278
8. 1	100,526	228,403	113,376	115,027	8. 1	106,254	230,361	114,036	116,325
9. 1	100,635	228,489	113,438	115,051	9. 1	106,335	230,449	114,079	116,370
10. 1	100,675	228,466	113,418	115,048	10. 1	106,375	230,427	114,041	116,386
11. 1	100,776	228,517	113,423	115,094	11. 1	106,437	230,370	113,998	116,372
12. 1	100,829	228,547	113,432	115,115	12. 1	106,474	230,301	113,986	116,315
31. 1. 1	100,839	228,519	113,432	115,087	5. 1. 1	106,497	230,229	113,968	116,261
2. 1	100,890	228,485	113,437	115,048	2. 1	106,497	230,097	113,894	116,203
3. 1	100,927	228,421	113,387	115,034	3. 1	106,604	230,139	113,909	116,230
4. 1	101,361	228,539	113,454	115,085	4. 1	106,951	230,273	113,900	116,373
令和元. 5. 1	101,600	228,625	113,432	115,193	5. 1	107,074	230,208	113,857	116,351
6. 1	101,631	228,593	113,421	115,172	6. 1	107,108	230,173	113,796	116,377
7. 1	101,730	228,627	113,409	115,218	7. 1	107,200	230,237	113,810	116,427
8. 1	101,808	228,627	113,407	115,220	8. 1	107,207	230,189	113,799	116,390
9. 1	101,879	228,592	113,404	115,188	9. 1	107,244	230,151	113,770	116,381
10. 1	102,014	228,724	113,449	115,275	10. 1	107,335	230,164	113,771	116,393
11. 1	102,079	228,765	113,475	115,290	11. 1	107,436	230,182	113,763	116,419
12. 1	102,151	228,804	113,499	115,305	12. 1	107,522	230,187	113,767	116,420
2. 1. 1	102,176	228,779	113,483	115,296	6. 1. 1	107,588	230,167	113,765	116,402
2. 1	102,214	228,754	113,440	115,314	2. 1	107,555	230,041	113,693	116,348
3. 1	102,303	228,823	113,477	115,346	3. 1	107,608	229,995	113,640	116,355
4. 1	102,727	229,037	113,599	115,438	4. 1	107,968	230,045	113,627	116,418
5. 1	103,057	229,283	113,738	115,545	5. 1	108,100	230,099	113,651	116,448
6. 1	103,106	229,329	113,742	115,587	6. 1	108,172	230,097	113,681	116,416
7. 1	103,186	229,283	113,710	115,573	7. 1	108,232	230,071	113,668	116,403
8. 1	103,218	229,264	113,682	115,582	8. 1	108,363	230,134	113,708	116,426
9. 1	103,313	229,275	113,692	115,583	9. 1	108,424	230,170	113,694	116,476
10. 1	103,355	229,265	113,685	115,580	10. 1	108,502	230,123	113,674	116,449
11. 1	103,484	229,332	113,699	115,633	11. 1	108,597	230,131	113,663	116,468
12. 1	103,633	229,502	113,784	115,718	12. 1	108,597	230,058	113,616	116,442
3. 1. 1	103,709	229,517	113,787	115,730	7. 1. 1	<b>108,636</b>	<b>230,066</b>	<b>113,622</b>	<b>116,444</b>
2. 1	103,792	229,466	113,784	115,682	2. 1	<b>108,617</b>	<b>229,929</b>	<b>113,543</b>	<b>116,386</b>
3. 1	103,877	229,447	113,769	115,678	3. 1	<b>108,729</b>	<b>229,957</b>	<b>113,576</b>	<b>116,381</b>
4. 1	104,404	229,729	113,871	115,858	4. 1	<b>109,133</b>	<b>230,211</b>	<b>113,688</b>	<b>116,523</b>
5. 1	104,558	229,762	113,862	115,900	5. 1	<b>109,415</b>	<b>230,310</b>	<b>113,727</b>	<b>116,583</b>
6. 1	104,716	229,932	113,932	116,000	6. 1	<b>109,490</b>	<b>230,281</b>	<b>113,719</b>	<b>116,562</b>
7. 1	104,817	229,981	113,944	116,037	7. 1	<b>109,648</b>	<b>230,411</b>	<b>113,775</b>	<b>116,636</b>
8. 1	104,893	230,037	113,965	116,072	8. 1	<b>109,763</b>	<b>230,498</b>	<b>113,820</b>	<b>116,678</b>
9. 1	105,028	230,094	114,001	116,093	9. 1	<b>109,867</b>	<b>230,588</b>	<b>113,858</b>	<b>116,730</b>
10. 1	105,177	230,245	114,082	116,163	10. 1	<b>109,987</b>	<b>230,618</b>	<b>113,876</b>	<b>116,742</b>
11. 1	105,282	230,382	114,137	116,245	11. 1	<b>110,054</b>	<b>230,608</b>	<b>113,880</b>	<b>116,728</b>
12. 1	105,396	230,483	114,169	116,314	12. 1	<b>110,048</b>	<b>230,549</b>	<b>113,825</b>	<b>116,724</b>

## 3 人口動態の推移

年・月	自然動態(人)			社会動態(人)			期間増減 (人)	婚姻 (組)	離婚 (組)	死産 (人)
	出生	死亡	増減	転入	転出	増減				
平成6年	2,216	926	1,290	11,917	11,481	436	1,726	2,301	435	33
7	2,152	1,006	1,146	11,615	11,688	△ 73	1,073	2,441	442	35
8	2,176	956	1,220	11,444	11,305	139	1,359	2,422	511	43
9	2,143	1,016	1,127	11,457	11,030	427	1,554	2,378	481	30
10	2,124	1,037	1,087	10,615	10,523	92	1,179	1,457	388	24
11	2,192	1,118	1,074	10,849	10,894	△ 45	1,029	1,320	389	40
12	2,241	1,127	1,114	10,168	10,571	△ 403	711	1,341	414	46
13	2,067	1,196	871	10,314	10,504	△ 190	681	1,374	448	32
14	2,114	1,171	943	10,141	9,826	315	1,258	1,336	440	29
15	2,083	1,207	876	10,933	9,781	1,152	2,028	1,270	466	26
16	2,064	1,292	772	9,893	9,840	53	825	1,229	442	36
17	1,953	1,355	598	9,872	9,757	115	713	1,232	430	40
18	2,031	1,366	665	9,786	9,681	105	770	1,252	440	42
19	2,063	1,380	683	9,429	9,743	△ 314	369	1,237	428	37
20	1,875	1,495	380	9,159	9,062	97	477	1,180	445	44
21	1,948	1,434	514	9,240	8,965	275	789	1,164	439	49
22	1,738	1,623	115	8,854	8,495	359	474	1,127	399	24
23	1,762	1,687	75	8,691	8,631	60	135	1,145	410	49
24	1,754	1,654	100	8,989	8,846	143	243	1,077	430	37
25	1,768	1,758	10	9,555	8,935	620	630	1,157	399	36
26	1,742	1,871	△ 129	8,627	8,756	△ 129	△ 258	987	352	34
27	1,732	1,842	△ 110	9,099	9,054	45	△ 65	1,001	381	31
28	1,622	1,872	△ 250	9,299	8,925	374	124	1,005	394	27
29	1,533	1,932	△ 399	9,544	8,757	787	388	882	381	22
30	1,506	2,029	△ 523	9,542	8,980	562	39	934	383	24
31・令和元年	1,513	2,066	△ 553	9,586	8,773	813	260	936	343	21
2	1,466	2,158	△ 692	9,869	8,439	1,430	738	793	300	27
3	1,481	2,341	△ 860	10,106	8,256	1,850	990	795	305	23
4	1,481	2,580	△ 1,099	10,355	9,534	821	△ 278	851	321	33
5	1,409	2,635	△ 1,226	10,244	9,080	1,164	△ 62	681	250	29
6	1,374	2,754	△ 1,380	10,126	8,847	1,279	△ 101	792	296	38
7	<b>1,364</b>	<b>2,727</b>	<b>△ 1,363</b>	<b>10,676</b>	<b>8,741</b>	<b>1,935</b>	<b>572</b>	<b>767</b>	<b>333</b>	<b>28</b>
7年1月	<b>138</b>	<b>344</b>	<b>△ 206</b>	<b>712</b>	<b>643</b>	<b>69</b>	<b>△ 137</b>	<b>48</b>	<b>29</b>	<b>2</b>
2	<b>94</b>	<b>198</b>	<b>△ 104</b>	<b>813</b>	<b>681</b>	<b>132</b>	<b>28</b>	<b>72</b>	<b>29</b>	<b>2</b>
3	<b>110</b>	<b>233</b>	<b>△ 123</b>	<b>1,717</b>	<b>1,340</b>	<b>377</b>	<b>254</b>	<b>95</b>	<b>30</b>	<b>2</b>
4	<b>95</b>	<b>228</b>	<b>△ 133</b>	<b>1,161</b>	<b>929</b>	<b>232</b>	<b>99</b>	<b>42</b>	<b>22</b>	<b>1</b>
5	<b>114</b>	<b>193</b>	<b>△ 79</b>	<b>728</b>	<b>678</b>	<b>50</b>	<b>△ 29</b>	<b>60</b>	<b>28</b>	<b>4</b>
6	<b>121</b>	<b>191</b>	<b>△ 70</b>	<b>836</b>	<b>636</b>	<b>200</b>	<b>130</b>	<b>51</b>	<b>29</b>	<b>3</b>
7	<b>94</b>	<b>191</b>	<b>△ 97</b>	<b>867</b>	<b>683</b>	<b>184</b>	<b>87</b>	<b>97</b>	<b>23</b>	<b>5</b>
8	<b>125</b>	<b>169</b>	<b>△ 44</b>	<b>717</b>	<b>583</b>	<b>134</b>	<b>90</b>	<b>64</b>	<b>32</b>	<b>3</b>
9	<b>118</b>	<b>262</b>	<b>△ 144</b>	<b>800</b>	<b>626</b>	<b>174</b>	<b>30</b>	<b>41</b>	<b>26</b>	<b>3</b>
10	<b>130</b>	<b>236</b>	<b>△ 106</b>	<b>805</b>	<b>709</b>	<b>96</b>	<b>△ 10</b>	<b>68</b>	<b>29</b>	<b>0</b>
11	<b>117</b>	<b>230</b>	<b>△ 113</b>	<b>669</b>	<b>615</b>	<b>54</b>	<b>△ 59</b>	<b>73</b>	<b>19</b>	<b>2</b>
12	<b>108</b>	<b>252</b>	<b>△ 144</b>	<b>851</b>	<b>618</b>	<b>233</b>	<b>89</b>	<b>56</b>	<b>37</b>	<b>1</b>

資料 市民課

## 2 人口

### 4 国籍別外国人住民人口

年	総数	韓国・ 朝鮮	中国	米国	ブラジル	フィリ ピン	ペルー	モンゴル	ネパール	ベトナム	台湾	その他
令和3年	3,970	356	1,152	46	126	651	115	110	127	640	61	586
4	4,134	362	1,147	48	129	637	113	113	147	733	60	645
5	4,487	358	1,138	46	127	688	107	115	173	828	65	842
6	5,123	370	1,199	47	125	756	121	133	211	1,033	65	1,063
<b>7</b>	<b>5,607</b>	<b>357</b>	<b>1,230</b>	<b>49</b>	<b>113</b>	<b>817</b>	<b>118</b>	<b>148</b>	<b>244</b>	<b>1,112</b>	<b>64</b>	<b>1,355</b>

資料 市民課

注 各年4月1日現在

### 5 地区別世帯数・人口の推移

年	上尾地区		平方地区		原市地区		大石地区		上平地区		大谷地区	
	世帯数	人口 (人)	世帯数	人口 (人)	世帯数	人口 (人)	世帯数	人口 (人)	世帯数	人口 (人)	世帯数	人口 (人)
令和3年	30,516	65,979	3,853	8,183	18,283	38,815	25,609	55,010	13,214	30,451	13,702	31,807
4	31,001	66,340	3,870	8,086	18,337	38,602	25,886	54,894	13,368	30,395	13,913	32,110
5	31,207	66,342	3,853	7,966	18,563	38,518	26,183	54,800	13,426	30,240	14,103	32,298
6	31,625	66,347	3,827	7,834	18,667	38,402	26,431	54,686	13,628	30,325	14,324	32,529
<b>7</b>	<b>31,990</b>	<b>66,347</b>	<b>3,827</b>	<b>7,760</b>	<b>18,937</b>	<b>38,501</b>	<b>26,771</b>	<b>54,684</b>	<b>13,822</b>	<b>30,433</b>	<b>14,640</b>	<b>32,893</b>

資料 市民課

注 各年10月1日現在

外国人を含む。

## 6 町丁・大字別世帯数・人口

町丁・大字	世帯数	人 口 (人)			町丁・大字	世帯数	人 口 (人)		
		計	男	女			計	男	女
<b>総 数</b>	<b>109,987</b>	<b>230,618</b>	<b>113,876</b>	<b>116,742</b>	〃 上尾村	1,171	2,515	1,272	1,243
<b>上尾地区計</b>	<b>31,990</b>	<b>66,347</b>	<b>32,341</b>	<b>34,006</b>	二ツ宮	2,351	5,191	2,557	2,634
緑丘一丁目	803	1,663	829	834	大字上尾下	1,280	2,879	1,431	1,448
〃 二丁目	1,046	2,110	1,057	1,053	<b>平方地区計</b>	<b>3,827</b>	<b>7,760</b>	<b>3,802</b>	<b>3,958</b>
〃 三丁目	465	902	460	442	大字平方	1,946	4,087	2,041	2,046
〃 四丁目	422	955	476	479	〃 上野	1,177	2,299	1,091	1,208
〃 五丁目	495	1,133	543	590	〃 平方領々家	479	885	416	469
上町一丁目	758	1,507	687	820	〃 上野本郷	183	397	210	187
〃 二丁目	984	2,111	1,039	1,072	〃 西貝塚	42	92	44	48
宮本町	910	1,880	859	1,021	<b>原市地区計</b>	<b>18,937</b>	<b>38,501</b>	<b>19,334</b>	<b>19,167</b>
仲町一丁目	846	1,513	728	785	大字原市	9,443	19,158	9,572	9,586
〃 二丁目	667	1,253	618	635	〃 瓦葺	8,156	16,679	8,391	8,288
愛宕一丁目	1,260	2,286	1,132	1,154	五番町	721	1,411	733	678
〃 二丁目	1,174	2,449	1,211	1,238	原市北一丁目	74	139	82	57
〃 三丁目	642	1,313	637	676	原市中一丁目	235	402	205	197
栄町	758	1,619	820	799	原市中三丁目	308	712	351	361
日の出一丁目	429	863	432	431	<b>大石地区計</b>	<b>26,771</b>	<b>54,684</b>	<b>27,020</b>	<b>27,664</b>
〃 二丁目	67	211	100	111	大字中妻	40	88	45	43
〃 三・四丁目	415	1,092	560	532	中妻一丁目	584	1,083	555	528
東町一丁目	692	1,645	829	816	〃 二丁目	197	426	217	209
〃 二丁目	601	1,489	707	782	〃 三丁目	399	896	467	429
〃 三丁目	306	778	383	395	〃 四丁目	631	1,433	718	715
本町一丁目	409	793	375	418	〃 五丁目	679	1,590	796	794
〃 二丁目	576	1,102	532	570	浅間台一丁目	497	922	451	471
〃 三丁目	506	952	442	510	〃 二丁目	634	1,265	630	635
〃 四丁目	786	1,519	726	793	〃 三丁目	1,005	2,192	1,074	1,118
〃 五丁目	650	1,357	662	695	〃 四丁目	746	1,685	815	870
〃 六丁目	925	2,040	980	1,060	弁財一丁目	565	1,210	590	620
春日一丁目	1,438	3,111	1,523	1,588	〃 二丁目	536	1,111	552	559
〃 二丁目	511	1,221	610	611	井戸木一丁目	446	956	481	475
柏座一丁目	1,240	2,247	1,063	1,184	〃 二丁目	772	1,536	785	751
〃 二丁目	746	1,497	684	813	〃 三丁目	493	1,170	583	587
〃 三丁目	1,427	2,975	1,429	1,546	〃 四丁目	652	1,576	794	782
〃 四丁目	594	1,202	580	622	泉台一丁目	430	907	446	461
谷津一丁目	508	956	467	489	〃 二丁目	449	947	493	454
〃 二丁目	985	1,886	873	1,013	〃 三丁目	630	1,412	718	694
富士見一丁目	644	1,267	655	612	大字小泉	1,000	2,129	988	1,141
〃 二丁目	877	1,740	825	915	小泉一丁目	315	743	362	381
原新町	469	770	367	403	〃 二丁目	334	703	345	358
大字上尾宿	157	355	181	174	〃 三丁目	546	1,322	638	684

資料 市民課

注 令和7年10月1日現在

再掲団地(所在地)…原市団地(大字原市)、尾山台団地(大字瓦葺)、西上尾第一団地(大字小敷谷)、西上尾第二団地(大字小敷谷)、しらこぼと団地(大字上・大字久保)、富士見団地(富士見一・二丁目)、根貝戸団地(本町二・四丁目)、ビレッジハウス上尾(大字平塚)、上尾東団地(本町六丁目)、ソフィア上尾(谷津二丁目)

## 2 人口

### 6 町丁・大字別世帯数・人口(続き)

町丁・大字	世帯数	人口(人)			町丁・大字	世帯数	人口(人)		
		計	男	女			計	男	女
小 泉 四丁目	310	713	359	354	大 字 地頭方	903	1,882	946	936
〃 五丁目	527	1,346	659	687	〃 壺丁目	51	101	55	46
〃 六丁目	446	1,157	560	597	壺 丁 目 南	463	1,281	639	642
〃 七丁目	491	1,161	595	566	〃 西	107	276	139	137
〃 八丁目	416	1,072	549	523	〃 北	374	866	411	455
〃 九丁目	438	1,102	564	538	〃 東	494	1,140	581	559
中 分 一丁目	516	1,221	593	628	大 字 今 泉	106	196	86	110
〃 二丁目	156	337	166	171	今 泉 一 丁 目	752	1,596	803	793
〃 三丁目	33	84	51	33	〃 二丁目	751	1,737	874	863
〃 四丁目	16	38	20	18	〃 三丁目	538	1,249	602	647
〃 五丁目	44	123	67	56	〃 四丁目	107	226	108	118
〃 六丁目	38	72	33	39	東 今 泉	316	679	335	344
藤 波 一丁目	102	216	104	112	大 字 向 山	140	320	165	155
〃 二丁目	261	542	287	255	向 山 一 丁 目	797	1,834	885	949
〃 三丁目	153	362	180	182	〃 二丁目	851	1,934	958	976
〃 四丁目	33	71	34	37	〃 三丁目	893	1,972	937	1,035
大 字 小 敷 谷	8,537	14,297	6,866	7,431	〃 四丁目	385	719	392	327
〃 畔 吉	903	1,849	936	913	〃 五丁目	373	904	443	461
〃 領 家	771	1,619	854	765	大 字 大 谷 本 郷	1,862	4,362	2,161	2,201
<b>上平地区計</b>	<b>13,822</b>	<b>30,433</b>	<b>15,083</b>	<b>15,350</b>	〃 堤 崎	178	389	204	185
大 字 上	6,104	13,233	6,605	6,628	〃 中 新 井	697	1,559	786	773
〃 久 保	552	1,198	583	615	〃 戸 崎	352	779	395	384
〃 西 門 前	456	998	487	511	川 一 丁 目	390	863	427	436
〃 南	480	1,049	509	540	〃 二 丁 目	150	378	178	200
〃 菅 谷	294	647	324	323	〃 三 丁 目	87	183	82	101
菅 谷 一 丁 目	99	197	110	87	西 宮 下 一 丁 目	564	1,184	578	606
〃 二 丁 目	49	114	56	58	〃 二 丁 目	772	1,585	789	796
〃 三 丁 目	82	163	80	83	〃 三 丁 目	641	1,438	703	735
〃 四 丁 目	51	107	55	52	〃 四 丁 目	546	1,261	634	627
〃 五 丁 目	62	132	67	65	注 以下の団地地区は再掲。				
〃 六 丁 目	91	177	98	79	<b>団地地区計</b>	世帯数	<b>人口(人)</b>		
須ヶ谷一丁目	107	244	114	130	<b>(再掲)</b>		計	男	女
〃 二丁目	52	114	47	67	原市団地	1,585	2,289	1,091	1,198
〃 三丁目	15	28	10	18	尾山台団地	1,735	2,508	1,223	1,285
大 字 平 塚	3,032	6,638	3,289	3,349	西上尾第一団地	3,173	4,822	2,195	2,627
平 塚 一 丁 目	107	231	106	125	西上尾第二団地	2,934	4,456	2,197	2,259
〃 二 丁 目	173	360	172	188	しらこぼと団地	401	679	295	384
錦 町	736	1,725	854	871	富士見団地	904	1,683	808	875
上平中央一丁目	250	571	281	290	根貝戸団地	305	453	205	248
〃 二 丁 目	489	1,210	594	616	ビレッジハウス上尾	268	337	151	186
〃 三 丁 目	541	1,297	642	655	上尾東団地	199	370	170	200
<b>大谷地区計</b>	<b>14,640</b>	<b>32,893</b>	<b>16,296</b>	<b>16,597</b>	ソフィア上尾	503	950	422	528

## 7 事務区別世帯数・人口

事務区	世帯数	人 口 (人)			事務区	世帯数	人 口 (人)		
		計	男	女			計	男	女
<b>総 数</b>	<b>109,987</b>	<b>230,618</b>	<b>113,876</b>	<b>116,742</b>	<b>平方地区計</b>	<b>3,856</b>	<b>7,818</b>	<b>3,829</b>	<b>3,989</b>
<b>上尾地区計</b>	<b>32,187</b>	<b>66,788</b>	<b>32,566</b>	<b>34,222</b>	南	155	312	162	150
緑 丘	2,857	5,911	2,967	2,944	下 宿	461	1,044	527	517
〃 五丁目	495	1,133	543	590	上 宿	190	358	179	179
上 町	1,742	3,618	1,726	1,892	新 田	1,005	2,139	1,073	1,066
宮 本 町	672	1,374	626	748	上 野	1,188	2,324	1,105	1,219
仲 町 一丁目	814	1,474	714	760	平方領々家	479	885	416	469
〃 二丁目	667	1,253	618	635	上野本郷	183	397	210	187
愛 宕 一丁目	1,261	2,287	1,132	1,155	西 貝 塚	42	92	44	48
〃 二丁目	1,174	2,449	1,211	1,238	丸山団地	153	267	113	154
〃 三丁目	642	1,313	637	676	<b>原市地区計</b>	<b>15,601</b>	<b>33,676</b>	<b>17,007</b>	<b>16,669</b>
栄 町	758	1,619	820	799	第 一 区	1,068	2,262	1,148	1,114
日 の 出	911	2,166	1,092	1,074	第 二 区	459	969	491	478
東 町	1,599	3,912	1,919	1,993	第 三 区	420	950	480	470
陣 屋	1,280	2,879	1,431	1,448	第 四 区	951	1,983	976	1,007
二ツ宮一区	1,238	2,776	1,361	1,415	第 五 区	1,134	2,161	1,125	1,036
〃 二区	1,139	2,493	1,232	1,261	第 六 区	2,881	6,092	3,065	3,027
向 原	1,086	2,480	1,227	1,253	第 七 区	1,849	4,120	2,094	2,026
本町一・二丁目	838	1,689	813	876	第 八 区	2,069	4,733	2,371	2,362
〃 三・四丁目	995	1,977	952	1,025	第 九 区	3,862	8,402	4,277	4,125
〃 五・六丁目	1,376	3,027	1,472	1,555	第 十 区	502	1,084	515	569
春 日	1,949	4,332	2,133	2,199	柳通り北区	406	920	465	455
柏 座 一丁目	1,250	2,260	1,068	1,192	<b>大石地区計</b>	<b>20,702</b>	<b>45,456</b>	<b>22,641</b>	<b>22,815</b>
〃 二丁目	932	1,937	896	1,041	小 泉	3,921	9,536	4,733	4,803
〃 三丁目	538	1,039	520	519	下 芝	681	1,563	760	803
〃 四丁目	595	1,204	581	623	中 分	100	258	145	113
谷 津 一丁目	509	957	467	490	藤 波	544	1,180	600	580
〃 二丁目	461	894	432	462	井 戸 木	2,363	5,238	2,643	2,595
富 士 見	463	946	489	457	中 妻	2,491	5,430	2,754	2,676
富士見団地	904	1,683	808	875	浅 間 台	2,881	6,062	2,969	3,093
原 新 町	509	858	412	446	弁 財	1,101	2,321	1,142	1,179
根貝戸団地	305	453	205	248	小敷谷東部	1,339	2,896	1,419	1,477
上尾東団地	199	370	170	200	〃 西部	933	1,808	924	884
ソフィア上尾	503	950	422	528	畔 吉 東部	392	809	403	406
パーク上尾	544	1,062	495	567	〃 前原	89	192	93	99
レック上尾	139	247	105	142	〃 新田	167	348	177	171
フィーリア上尾	335	861	409	452	〃 雲雀	167	338	174	164
エージオタウン	269	544	247	297	領 家 東部	594	1,281	680	601
ビレッジハウス上尾向原	239	361	214	147	〃 西部	175	336	172	164

資料 市民課

注 令和7年10月1日現在

## 2 人口

### 7 事務区別世帯数・人口(続き)

事務区	世帯数	人口(人)			事務区	世帯数	人口(人)		
		計	男	女			計	男	女
三井	816	1,689	761	928	川	660	1,484	715	769
サニータウン	274	524	240	284	戸崎団地	104	216	114	102
泉台	1,674	3,647	1,852	1,795	<b>団地地区計</b>	<b>9,427</b>	<b>14,075</b>	<b>6,706</b>	<b>7,369</b>
<b>上平地区計</b>	<b>13,688</b>	<b>30,115</b>	<b>14,921</b>	<b>15,194</b>	原市団地	1,585	2,289	1,091	1,198
町谷	1,193	2,515	1,269	1,246	尾山台団地	1,735	2,508	1,223	1,285
宮の下	798	1,938	951	987	西上尾第一団地	3,173	4,822	2,195	2,627
上郷	2,380	5,140	2,612	2,528	西上尾第二団地	2,934	4,456	2,197	2,259
箕の木	580	1,170	584	586					
上新梨子	885	1,999	1,002	997					
久保	626	1,497	723	774					
西門前	1,113	2,567	1,265	1,302					
南	381	925	465	460					
南新梨子	217	471	214	257					
下組	317	679	354	325					
北中地	55	126	65	61					
新田	151	313	152	161					
上組	209	426	225	201					
須ヶ谷	174	386	171	215					
上平塚	945	2,159	1,055	1,104					
中〃	1,544	3,524	1,745	1,779					
下〃	542	1,176	598	578					
ビレッジハウス上尾	268	337	151	186					
上尾第一団地	170	358	169	189					
シラコバト団地	401	679	295	384					
錦町	739	1,730	856	874					
<b>大谷地区計</b>	<b>14,526</b>	<b>32,690</b>	<b>16,206</b>	<b>16,484</b>					
地頭方	912	1,904	955	949					
壺丁目	1,471	3,615	1,799	1,816					
今泉	1,938	4,360	2,168	2,192					
東今泉	511	1,104	548	556					
向山	3,436	7,698	3,784	3,914					
大谷本郷	1,874	4,378	2,171	2,207					
堤崎	178	389	204	185					
中新井	679	1,525	771	754					
戸崎	253	572	284	288					
西宮下一区	1,869	4,007	1,990	2,017					
〃 二区	641	1,438	703	735					

## 8 年齢5歳階級別、地区別人口

単位：人

年齢階級	総数	上尾地区	平方地区	原市地区	大石地区	上平地区	大谷地区
<b>総数</b>	<b>230,618</b>	<b>66,347</b>	<b>7,760</b>	<b>38,501</b>	<b>54,684</b>	<b>30,433</b>	<b>32,893</b>
0～4歳	7,643	2,348	171	1,164	1,656	970	1,334
5～9歳	8,810	2,538	193	1,376	1,923	1,154	1,626
10～14歳	9,403	2,602	258	1,520	2,146	1,284	1,593
15～19歳	10,081	2,725	346	1,735	2,353	1,392	1,530
20～24歳	11,490	3,497	343	1,934	2,486	1,566	1,664
25～29歳	12,234	3,936	316	2,001	2,786	1,527	1,668
30～34歳	12,969	4,136	299	2,089	2,797	1,640	2,008
35～39歳	13,152	4,190	311	2,015	2,850	1,673	2,113
40～44歳	13,998	4,135	363	2,247	3,181	1,774	2,298
45～49歳	15,772	4,501	466	2,638	3,604	2,229	2,334
50～54歳	19,881	5,608	705	3,512	4,681	2,694	2,681
55～59歳	17,469	5,098	574	2,946	4,268	2,270	2,313
60～64歳	14,107	4,361	476	2,317	3,305	1,802	1,846
65～69歳	11,708	3,565	457	1,991	2,766	1,464	1,465
70～74歳	13,125	3,616	567	2,296	3,312	1,742	1,592
75～79歳	15,159	3,717	711	2,641	4,086	2,002	2,002
80～84歳	12,276	2,844	594	2,158	3,446	1,694	1,540
85～89歳	7,595	1,852	374	1,328	2,105	1,046	890
90～94歳	2,990	859	174	478	756	412	311
95～99歳	675	198	56	100	159	90	72
100歳以上	81	21	6	15	18	8	13

資料 市民課

注 令和7年10月1日現在

## 2 人口

### 9 年齢別、男女別人口

単位：人

年 齢	総 数	男	女	年 齢	総 数	男	女
<b>総 数</b>	<b>230,618</b>	<b>113,876</b>	<b>116,742</b>	<b>25～29歳</b>	<b>12,234</b>	<b>6,093</b>	<b>6,141</b>
				25	2,404	1,181	1,223
				26	2,363	1,182	1,181
				27	2,466	1,232	1,234
				28	2,550	1,271	1,279
				29	2,451	1,227	1,224
<b>0～4歳</b>	<b>7,643</b>	<b>3,903</b>	<b>3,740</b>	<b>30～34歳</b>	<b>12,969</b>	<b>6,704</b>	<b>6,265</b>
0	1,358	702	656	30	2,529	1,301	1,228
1	1,468	774	694	31	2,631	1,349	1,282
2	1,573	794	779	32	2,638	1,348	1,290
3	1,626	813	813	33	2,619	1,371	1,248
4	1,618	820	798	34	2,552	1,335	1,217
<b>5～9歳</b>	<b>8,810</b>	<b>4,601</b>	<b>4,209</b>	<b>35～39歳</b>	<b>13,152</b>	<b>6,794</b>	<b>6,358</b>
5	1,708	933	775	35	2,649	1,398	1,251
6	1,751	903	848	36	2,472	1,279	1,193
7	1,730	909	821	37	2,651	1,337	1,314
8	1,782	926	856	38	2,723	1,388	1,335
9	1,839	930	909	39	2,657	1,392	1,265
<b>10～14歳</b>	<b>9,403</b>	<b>4,812</b>	<b>4,591</b>	<b>40～44歳</b>	<b>13,998</b>	<b>7,356</b>	<b>6,642</b>
10	1,867	928	939	40	2,673	1,435	1,238
11	1,915	997	918	41	2,782	1,461	1,321
12	1,842	958	884	42	2,900	1,508	1,392
13	1,835	930	905	43	2,916	1,516	1,400
14	1,944	999	945	44	2,727	1,436	1,291
<b>15～19歳</b>	<b>10,081</b>	<b>5,215</b>	<b>4,866</b>	<b>45～49歳</b>	<b>15,772</b>	<b>8,207</b>	<b>7,565</b>
15	1,919	992	927	45	2,970	1,553	1,417
16	1,960	1,025	935	46	2,979	1,563	1,416
17	2,030	1,032	998	47	3,235	1,684	1,551
18	2,092	1,130	962	48	3,218	1,658	1,560
19	2,080	1,036	1,044	49	3,370	1,749	1,621
<b>20～24歳</b>	<b>11,490</b>	<b>5,699</b>	<b>5,791</b>	<b>50～54歳</b>	<b>19,881</b>	<b>10,132</b>	<b>9,749</b>
20	2,072	1,046	1,026	50	3,627	1,841	1,786
21	2,293	1,094	1,199	51	3,971	2,021	1,950
22	2,306	1,161	1,145	52	4,202	2,171	2,031
23	2,457	1,230	1,227	53	4,027	2,061	1,966
24	2,362	1,168	1,194	54	4,054	2,038	2,016

資料 市民課

注 令和7年10月1日現在

## 9 年齢別、男女別人口(続き)

単位：人

年 齢	総 数	男	女	年 齢	総 数	男	女
<b>55～59歳</b>	<b>17,469</b>	<b>8,970</b>	<b>8,499</b>	<b>80～84歳</b>	<b>12,276</b>	<b>5,116</b>	<b>7,160</b>
55	3,881	1,991	1,890	80	2,170	900	1,270
56	3,852	2,003	1,849	81	2,628	1,094	1,534
57	3,630	1,821	1,809	82	2,674	1,111	1,563
58	3,439	1,768	1,671	83	2,550	1,071	1,479
59	2,667	1,387	1,280	84	2,254	940	1,314
<b>60～64歳</b>	<b>14,107</b>	<b>7,128</b>	<b>6,979</b>	<b>85～89歳</b>	<b>7,595</b>	<b>3,140</b>	<b>4,455</b>
60	3,273	1,605	1,668	85	2,011	839	1,172
61	3,013	1,520	1,493	86	1,576	642	934
62	2,817	1,501	1,316	87	1,449	613	836
63	2,574	1,298	1,276	88	1,344	564	780
64	2,430	1,204	1,226	89	1,215	482	733
<b>65～69歳</b>	<b>11,708</b>	<b>5,868</b>	<b>5,840</b>	<b>90～94歳</b>	<b>2,990</b>	<b>1,025</b>	<b>1,965</b>
65	2,447	1,229	1,218	90	969	373	596
66	2,318	1,204	1,114	91	732	249	483
67	2,281	1,133	1,148	92	548	186	362
68	2,293	1,111	1,182	93	432	140	292
69	2,369	1,191	1,178	94	309	77	232
<b>70～74歳</b>	<b>13,125</b>	<b>6,167</b>	<b>6,958</b>	<b>95～99歳</b>	<b>675</b>	<b>164</b>	<b>511</b>
70	2,499	1,161	1,338	95	224	50	174
71	2,403	1,142	1,261	96	180	48	132
72	2,586	1,204	1,382	97	122	32	90
73	2,765	1,330	1,435	98	87	20	67
74	2,872	1,330	1,542	99	62	14	48
<b>75～79歳</b>	<b>15,159</b>	<b>6,773</b>	<b>8,386</b>	<b>100歳以上</b>	<b>81</b>	<b>9</b>	<b>72</b>
75	3,062	1,385	1,677				
76	3,445	1,557	1,888				
77	3,315	1,480	1,835				
78	3,257	1,400	1,857				
79	2,080	951	1,129				

平 均 年 齢 (歳)		
全 体	男	女
46.3	48.9	47.6

## 2 人口

### 10 年齢別人口構造

年	人 口 (人)				構 成 比 (%)			平 均 年 齢 (歳)		
	総数	0～14歳	15～64歳	65歳以上	0～14歳	15～64歳	65歳以上	全体	男	女
令和3年	230,245	27,066	139,679	63,500	11.8	60.7	27.6	46.8	45.6	48.0
4	230,427	26,759	140,045	63,623	11.6	60.8	27.6	47.0	45.8	48.2
5	230,164	26,451	140,167	63,546	11.5	60.9	27.6	46.1	48.4	47.2
6	230,123	26,068	140,590	63,465	11.3	61.1	27.6	46.2	48.7	47.5
<b>7</b>	<b>230,618</b>	<b>25,856</b>	<b>141,153</b>	<b>63,609</b>	<b>11.2</b>	<b>61.2</b>	<b>27.6</b>	<b>46.3</b>	<b>48.9</b>	<b>47.6</b>

資料 市民課

注 各年10月1日現在

### 11 人口推計

#### (1) 地区別人口推計

単位：人

年	総 数	上尾地区	平方地区	原市地区	大石地区	上平地区	大谷地区
令和9年	230,603	66,326	7,633	38,606	54,486	30,509	33,043
10	229,703	66,090	7,434	38,546	54,203	30,404	33,026
11	228,599	65,839	7,228	38,444	53,851	30,282	32,955
12	227,378	65,517	7,043	38,316	53,495	30,113	32,894
13	226,019	65,180	6,854	38,163	53,048	29,942	32,832
14	224,540	64,795	6,656	37,994	52,611	29,771	32,713
15	223,192	64,410	6,464	37,859	52,210	29,635	32,614
16	221,786	63,983	6,259	37,727	51,831	29,486	32,500
17	220,216	63,585	6,047	37,565	51,373	29,304	32,342
18	218,560	63,095	5,856	37,354	50,889	29,139	32,227

資料 総務課

注 推計方法は、コーホート要因法。令和8年1月1日推計。

(参考) 埼玉県ホームページにある「市町村別将来人口推計ツール」では、5年ごとの県内市町村別の人口推計を公開しています。

(ただし、算出方法が異なるため、数値に差異があります。)

(URL : <http://www.pref.saitama.lg.jp/a0206/toukei-tool/jinko-tool.html>)

## (2) 5歳階級別人口推計

単位：人

年	性別	総数	0～4歳	5～9歳	10～14歳	15～19歳	20～24歳	25～29歳	30～34歳	35～39歳	40～44歳
令和9年	総数	<b>230,603</b>	7,222	8,516	9,364	9,776	11,264	12,075	13,139	13,218	13,824
	男	<b>113,557</b>	3,713	4,480	4,757	5,051	5,573	6,042	6,698	6,834	7,258
	女	<b>117,046</b>	3,509	4,036	4,607	4,725	5,691	6,033	6,441	6,384	6,566
令和10年	総数	<b>229,703</b>	6,755	8,365	9,263	9,390	10,852	12,134	12,999	13,317	13,571
	男	<b>112,888</b>	3,480	4,366	4,718	4,849	5,426	6,111	6,506	6,960	7,079
	女	<b>116,815</b>	3,275	3,999	4,545	4,541	5,426	6,023	6,493	6,357	6,492
令和11年	総数	<b>228,599</b>	6,412	8,186	9,012	9,266	10,506	11,895	12,986	13,359	13,327
	男	<b>112,163</b>	3,370	4,174	4,655	4,751	5,301	5,949	6,539	6,991	6,929
	女	<b>116,436</b>	3,042	4,012	4,357	4,515	5,205	5,946	6,447	6,368	6,398
令和12年	総数	<b>227,378</b>	6,199	7,857	8,775	9,155	10,125	11,862	12,696	13,713	13,018
	男	<b>111,373</b>	3,217	4,022	4,544	4,685	5,206	5,887	6,393	7,136	6,733
	女	<b>116,005</b>	2,982	3,835	4,231	4,470	4,919	5,975	6,303	6,577	6,285
令和13年	総数	<b>226,019</b>	6,030	7,503	8,557	9,055	10,012	11,421	12,709	13,633	12,981
	男	<b>110,522</b>	3,119	3,833	4,510	4,601	5,184	5,678	6,306	7,089	6,677
	女	<b>115,497</b>	2,911	3,670	4,047	4,454	4,828	5,743	6,403	6,544	6,304
令和14年	総数	<b>224,540</b>	6,028	7,018	8,280	9,027	9,657	11,224	12,489	13,737	13,018
	男	<b>109,638</b>	3,116	3,593	4,414	4,567	4,977	5,594	6,237	7,062	6,713
	女	<b>114,902</b>	2,912	3,425	3,866	4,460	4,680	5,630	6,252	6,675	6,305
令和15年	総数	<b>223,192</b>	6,005	6,548	8,138	8,934	9,269	10,817	12,535	13,601	13,110
	男	<b>108,815</b>	3,105	3,360	4,306	4,528	4,775	5,449	6,316	6,862	6,838
	女	<b>114,377</b>	2,900	3,188	3,832	4,406	4,494	5,368	6,219	6,739	6,272
令和16年	総数	<b>221,786</b>	5,968	6,210	7,957	8,690	9,146	10,467	12,290	13,581	13,161
	男	<b>107,940</b>	3,088	3,251	4,109	4,471	4,671	5,319	6,143	6,890	6,866
	女	<b>113,846</b>	2,880	2,959	3,848	4,219	4,475	5,148	6,147	6,691	6,295
令和17年	総数	<b>220,216</b>	5,939	5,993	7,636	8,461	9,031	10,091	12,258	13,282	13,495
	男	<b>107,017</b>	3,074	3,097	3,964	4,366	4,599	5,219	6,078	6,738	7,002
	女	<b>113,199</b>	2,865	2,896	3,672	4,095	4,432	4,872	6,180	6,544	6,493
令和18年	総数	<b>218,560</b>	5,883	5,831	7,281	8,263	8,922	9,990	11,812	13,279	13,409
	男	<b>106,063</b>	3,045	3,003	3,763	4,334	4,513	5,204	5,866	6,642	6,947
	女	<b>112,497</b>	2,838	2,828	3,518	3,929	4,409	4,786	5,946	6,637	6,462

資料 総務課

注 推計方法は、コーホート要因法。令和8年1月1日推計。

## 2 人口

### (2) 5歳階級別人口推計(続き)

単位：人

年	性別	45～49歳	50～54歳	55～59歳	60～64歳	65～69歳	70～74歳	75～79歳	80～84歳	85～89歳	90～94歳	95歳以上
令和9年	総数	14,865	18,645	20,070	14,453	11,745	12,117	15,609	11,495	8,614	3,706	886
	男	7,753	9,589	10,192	7,350	5,853	5,730	6,904	4,788	3,454	1,332	206
	女	7,112	9,056	9,878	7,103	5,892	6,387	8,705	6,707	5,160	2,374	680
令和10年	総数	14,311	17,583	20,530	15,772	12,271	11,250	14,261	12,438	9,312	4,295	1,034
	男	7,477	9,026	10,467	7,973	6,130	5,306	6,471	5,112	3,582	1,593	256
	女	6,834	8,557	10,063	7,799	6,141	5,944	7,790	7,326	5,730	2,702	778
令和11年	総数	13,892	16,031	21,322	17,011	12,903	10,715	12,951	12,727	10,288	4,601	1,209
	男	7,225	8,300	10,892	8,472	6,565	5,115	5,845	5,252	3,807	1,720	311
	女	6,667	7,731	10,430	8,539	6,338	5,600	7,106	7,475	6,481	2,881	898
令和12年	総数	13,577	14,774	21,335	18,234	13,856	10,385	11,373	13,407	10,635	4,965	1,437
	男	7,098	7,688	10,826	9,162	6,907	5,084	5,119	5,637	3,832	1,807	390
	女	6,479	7,086	10,509	9,072	6,949	5,301	6,254	7,770	6,803	3,158	1,047
令和13年	総数	13,360	13,935	20,800	18,990	15,125	10,218	10,508	14,057	9,912	5,428	1,785
	男	7,013	7,309	10,593	9,551	7,477	5,028	4,801	5,845	3,450	1,966	492
	女	6,347	6,626	10,207	9,439	7,648	5,190	5,707	8,212	6,462	3,462	1,293
令和14年	総数	13,140	13,213	19,610	21,502	15,123	10,265	9,796	13,866	9,308	6,147	2,092
	男	6,902	6,938	10,036	10,758	7,504	5,027	4,481	5,745	3,216	2,148	610
	女	6,238	6,275	9,574	10,744	7,619	5,238	5,315	8,121	6,092	3,999	1,482
令和15年	総数	12,892	12,719	18,600	22,016	16,540	10,746	9,102	12,645	9,854	6,694	2,427
	男	6,724	6,696	9,485	11,070	8,175	5,275	4,138	5,372	3,381	2,226	734
	女	6,168	6,023	9,115	10,946	8,365	5,471	4,964	7,273	6,473	4,468	1,693
令和16年	総数	12,674	12,346	16,886	22,867	17,916	11,305	8,660	11,415	10,222	7,431	2,594
	男	6,595	6,468	8,682	11,508	8,688	5,672	3,996	4,815	3,543	2,381	784
	女	6,079	5,878	8,204	11,359	9,228	5,633	4,664	6,600	6,679	5,050	1,810
令和17年	総数	12,364	12,065	15,499	22,889	19,184	12,180	8,396	10,060	10,857	7,680	2,856
	男	6,404	6,348	8,011	11,455	9,416	5,981	3,973	4,241	3,822	2,381	848
	女	5,960	5,717	7,488	11,434	9,768	6,199	4,423	5,819	7,035	5,299	2,008
令和18年	総数	12,321	11,884	14,612	22,299	20,066	13,308	8,251	9,333	11,463	7,117	3,236
	男	6,354	6,286	7,618	11,172	9,849	6,475	3,922	3,995	3,986	2,121	968
	女	5,967	5,598	6,994	11,127	10,217	6,833	4,329	5,338	7,477	4,996	2,268

## 3 国勢調査

## 1 人口・世帯数の推移

年	面積 (km <sup>2</sup> )	世帯数	人口(人)			女100人 に対して の男(人)	増加率 (%)	1世帯当 り平均 人員(人)	人口密度 (人/km <sup>2</sup> )
			総数	男	女				
大正9年	…	3,377	19,912	9,652	10,260	94.1	…	5.90	…
14	…	3,520	20,194	9,992	10,202	97.9	1.42	5.74	…
昭和5年	…	3,535	20,578	10,355	10,223	101.3	1.90	5.82	…
10	…	3,712	21,614	10,806	10,808	100.0	5.03	5.82	…
15	…	3,920	23,551	11,715	11,836	99.0	8.96	6.01	…
22	45.91	5,711	31,695	15,583	16,112	96.7	34.58	5.55	690.4
25	45.24	5,864	32,673	16,253	16,420	99.0	3.09	5.57	722.2
30	46.05	6,382	35,480	17,477	18,003	97.1	8.59	5.56	770.5
35	45.63	7,555	38,889	19,163	19,726	97.1	9.61	5.15	852.3
40	45.63	12,438	54,776	27,770	27,006	102.8	40.85	4.40	1,200.4
45	45.63	29,904	110,792	56,454	54,338	103.9	102.26	3.70	2,428.1
50	45.63	39,619	146,358	74,787	71,571	104.5	32.10	3.69	3,207.5
55	45.63	48,611	166,243	84,598	81,645	103.6	13.59	3.42	3,643.3
60	45.60	52,808	178,587	90,486	88,101	102.7	7.43	3.38	3,916.4
平成2年	45.56	61,148	194,947	98,837	96,110	102.8	9.16	3.19	4,278.9
7	45.55	68,551	206,090	104,127	101,963	102.1	5.72	3.01	4,524.5
12	45.55	74,947	212,947	106,948	105,999	100.9	3.33	2.84	4,675.0
17	45.55	81,947	220,232	110,102	110,130	100.0	3.42	2.69	4,835.0
22	45.55	87,286	223,926	111,784	112,142	99.7	1.68	2.57	4,916.0
27	45.51	91,399	225,196	112,157	113,039	99.2	0.57	2.46	4,948.3
<b>令和2年</b>	<b>45.51</b>	<b>96,559</b>	<b>226,940</b>	<b>112,288</b>	<b>114,652</b>	<b>97.9</b>	<b>0.77</b>	<b>2.35</b>	<b>4,986.6</b>

注 各年10月1日現在  
面積は各国勢調査時点のもの、以下同じ。

## 2 人口集中地区人口・面積

年	人口(人)			面積(km <sup>2</sup> )			人口密度(人/km <sup>2</sup> )	
	人口集中地区	市全域	人口集中 地区の 割合(%)	人口集中 地区	市全域	人口集中 地区の 割合(%)	人口集中 地区	市全域
昭和45年	64,876	110,792	58.6	6.7	45.63	14.68	9,683.0	2,428.1
50	96,726	146,358	66.1	10.8	45.63	23.67	8,956.1	3,207.5
55	130,226	166,243	78.3	18.3	45.63	40.11	7,116.2	3,643.3
60	142,625	178,587	79.9	19.4	45.60	42.54	7,351.8	3,916.4
平成2年	167,537	194,947	85.9	22.9	45.56	50.26	7,316.0	4,278.9
7	180,146	206,090	87.4	24.1	45.55	52.93	7,471.8	4,524.5
12	186,373	212,947	87.5	24.56	45.55	53.92	7,588.5	4,675.0
17	194,783	220,232	88.4	24.89	45.55	54.64	7,825.8	4,835.0
22	198,816	223,926	88.8	25.01	45.55	54.91	7,949.5	4,916.0
27	202,848	225,196	90.1	25.44	45.51	55.90	7,973.6	4,948.3
<b>令和2年</b>	<b>207,725</b>	<b>226,940</b>	<b>91.5</b>	<b>26.75</b>	<b>45.51</b>	<b>58.78</b>	<b>7,765.4</b>	<b>4,986.6</b>

注 各年10月1日現在  
人口集中地区の面積は、平成7年以前は小数第一位までの記載。

### 3 国勢調査

#### 3 年齢別、男女別人口

単位：人

年 齢	総数	男	女	年 齢	総数	男	女
				<b>30～34歳</b>	<b>10,671</b>	<b>5,420</b>	<b>5,251</b>
				30	2,049	1,054	995
<b>総 数</b>	<b>226,940</b>	<b>112,288</b>	<b>114,652</b>	31	1,976	1,009	967
				32	2,181	1,104	1,077
				33	2,237	1,112	1,125
				34	2,228	1,141	1,087
<b>0～4歳</b>	<b>7,509</b>	<b>3,856</b>	<b>3,653</b>	<b>35～39歳</b>	<b>12,215</b>	<b>6,344</b>	<b>5,871</b>
0	1,413	755	658	35	2,269	1,216	1,053
1	1,462	727	735	36	2,432	1,241	1,191
2	1,447	743	704	37	2,491	1,273	1,218
3	1,578	805	773	38	2,569	1,313	1,256
4	1,609	826	783	39	2,454	1,301	1,153
<b>5～9歳</b>	<b>8,576</b>	<b>4,372</b>	<b>4,204</b>	<b>40～44歳</b>	<b>14,271</b>	<b>7,303</b>	<b>6,968</b>
5	1,712	843	869	40	2,617	1,348	1,269
6	1,728	891	837	41	2,671	1,366	1,305
7	1,674	868	806	42	2,914	1,509	1,405
8	1,697	868	829	43	2,932	1,472	1,460
9	1,765	902	863	44	3,137	1,608	1,529
<b>10～14歳</b>	<b>9,310</b>	<b>4,850</b>	<b>4,460</b>	<b>45～49歳</b>	<b>18,586</b>	<b>9,366</b>	<b>9,220</b>
10	1,763	907	856	45	3,331	1,684	1,647
11	1,831	969	862	46	3,741	1,892	1,849
12	1,873	949	924	47	3,891	1,980	1,911
13	1,952	1,062	890	48	3,770	1,903	1,867
14	1,891	963	928	49	3,853	1,907	1,946
<b>15～19歳</b>	<b>9,960</b>	<b>5,074</b>	<b>4,886</b>	<b>50～54歳</b>	<b>16,271</b>	<b>8,251</b>	<b>8,020</b>
15	1,886	964	922	50	3,594	1,840	1,754
16	1,993	1,005	988	51	3,566	1,820	1,746
17	1,999	1,034	965	52	3,371	1,667	1,704
18	2,040	1,049	991	53	3,214	1,623	1,591
19	2,042	1,022	1,020	54	2,526	1,301	1,225
<b>20～24歳</b>	<b>10,541</b>	<b>5,121</b>	<b>5,420</b>	<b>55～59歳</b>	<b>13,487</b>	<b>6,754</b>	<b>6,733</b>
20	2,167	1,090	1,077	55	3,062	1,477	1,585
21	2,067	1,004	1,063	56	2,900	1,446	1,454
22	2,116	1,022	1,094	57	2,692	1,424	1,268
23	2,184	1,050	1,134	58	2,482	1,242	1,240
24	2,007	955	1,052	59	2,351	1,165	1,186
<b>25～29歳</b>	<b>10,043</b>	<b>5,008</b>	<b>5,035</b>	<b>60～64歳</b>	<b>11,701</b>	<b>5,918</b>	<b>5,783</b>
25	2,037	992	1,045	60	2,424	1,212	1,212
26	2,017	1,000	1,017	61	2,311	1,196	1,115
27	1,993	991	1,002	62	2,284	1,151	1,133
28	1,981	990	991	63	2,307	1,148	1,159
29	2,015	1,035	980	64	2,375	1,211	1,164

注 令和2年10月1日現在

## 3 年齢別、男女別人口(続き)

単位：人

年 齢	総数	男	女	年 齢	総数	男	女
<b>65～69歳</b>	<b>13,420</b>	<b>6,397</b>	<b>7,023</b>	<b>85～89歳</b>	<b>5,174</b>	<b>2,087</b>	<b>3,087</b>
65	2,551	1,213	1,338	85	1,505	666	839
66	2,425	1,163	1,262	86	1,191	475	716
67	2,631	1,241	1,390	87	944	382	562
68	2,840	1,384	1,456	88	854	345	509
69	2,973	1,396	1,577	89	680	219	461
<b>70～74歳</b>	<b>16,091</b>	<b>7,402</b>	<b>8,689</b>	<b>90～94歳</b>	<b>1,847</b>	<b>582</b>	<b>1,265</b>
70	3,194	1,482	1,712	90	538	183	355
71	3,627	1,670	1,957	91	461	143	318
72	3,504	1,620	1,884	92	358	135	223
73	3,493	1,551	1,942	93	280	73	207
74	2,273	1,079	1,194	94	210	48	162
<b>75～79歳</b>	<b>14,172</b>	<b>6,327</b>	<b>7,845</b>	<b>95～99歳</b>	<b>451</b>	<b>98</b>	<b>353</b>
75	2,384	1,028	1,356	95	158	39	119
76	2,937	1,283	1,654	96	119	28	91
77	3,114	1,419	1,695	97	95	17	78
78	2,982	1,348	1,634	98	51	11	40
79	2,755	1,249	1,506	99	28	3	25
<b>80～84歳</b>	<b>9,982</b>	<b>4,550</b>	<b>5,432</b>	<b>100歳以上</b>	<b>79</b>	<b>9</b>	<b>70</b>
80	2,470	1,126	1,344	<b>年齢不詳</b>	<b>12,583</b>	<b>7,199</b>	<b>5,384</b>
81	2,043	923	1,120				
82	1,967	915	1,052				
83	1,773	829	944				
84	1,729	757	972				

## 4 年齢別人口構造指標

年	人口(人)			平均 年齢	老年化 指数 [(c/a)× 100]	人口指数		
	年 少 人 口 [a]	生 産 年 齢 人 口 [b]	老 年 人 口 [c]			従属人口 指 数 [(a+c)/b×100]	年少人口 指 数 [(a/b)×100]	老年人口 指 数 [(c/b)×100]
昭和40年	14,043	38,229	2,504	28.27	17.8	43.3	36.7	6.6
45	31,652	75,571	3,569	26.80	11.3	46.6	41.9	4.7
50	46,514	94,633	5,069	27.56	10.9	54.5	49.2	5.4
55	49,680	109,486	7,061	29.54	14.2	51.8	45.4	6.4
60	44,093	124,912	9,503	32.10	21.6	42.9	35.3	7.6
平成2年	36,541	145,260	12,906	34.70	35.3	34.0	25.2	8.9
7	33,056	155,204	17,770	37.10	53.8	32.7	21.3	11.4
12	32,063	155,756	25,028	39.40	78.1	36.7	20.6	16.1
17	32,150	152,210	35,558	41.50	110.6	44.5	21.1	23.4
22	31,097	145,640	46,667	43.49	150.1	53.4	21.4	32.0
27	28,557	137,664	57,052	45.54	199.8	62.2	20.7	41.4
<b>令和2年</b>	<b>25,395</b>	<b>127,746</b>	<b>61,216</b>	<b>47.62</b>	<b>241.1</b>	<b>67.8</b>	<b>19.9</b>	<b>47.9</b>

注 各年10月1日現在

「年少人口」は0～14歳、「生産年齢人口」は15～64歳、「老年人口」は65歳以上の人口。  
年齢不詳の者は含まない。

### 3 国勢調査

#### 5 世帯の家族類型別一般世帯数

世帯の家族類型	総数	親 族					
		親族世帯 総数	核家族世帯				
			核家族 世帯 総数	夫 婦 のみの 世 帯	夫婦と 子供か ら成る 世 帯	男親と 子供か ら成る 世 帯	女親と 子供か ら成る 世 帯
一般世帯数	<b>96,347</b>	63,027	58,454	20,628	28,863	1,483	7,480
一般世帯人員	<b>223,786</b>	184,204	166,098	41,256	104,094	3,333	17,415
6歳未満世帯員のいる一般世帯数	<b>7,182</b>	7,167	6,716	-	6,434	17	265
6歳未満世帯員のいる一般世帯人員	<b>27,533</b>	27,472	25,120	-	24,344	43	733
6歳未満世帯人員	<b>9,219</b>	9,203	8,637	-	8,305	21	311
12歳未満世帯員のいる一般世帯数	<b>12,919</b>	12,889	11,969	-	11,126	67	776
12歳未満世帯員のいる一般世帯人員	<b>50,054</b>	49,930	45,214	-	42,835	182	2,197
12歳未満世帯人員	<b>19,663</b>	19,624	18,299	-	17,173	80	1,046
15歳未満世帯員のいる一般世帯数	<b>15,907</b>	15,870	14,659	-	13,436	108	1,115
15歳未満世帯員のいる一般世帯人員	<b>61,564</b>	61,415	55,309	-	51,866	295	3,148
15歳未満世帯人員	<b>25,345</b>	25,295	23,502	-	21,764	142	1,596
18歳未満世帯員のいる一般世帯数	<b>19,028</b>	18,977	17,461	-	15,751	179	1,531
18歳未満世帯員のいる一般世帯人員	<b>73,111</b>	72,911	65,388	-	60,643	487	4,258
18歳未満世帯人員	<b>31,195</b>	31,125	28,812	-	26,278	252	2,282
20歳未満世帯員のいる一般世帯数	<b>21,195</b>	21,011	19,234	4	17,151	235	1,844
20歳未満世帯員のいる一般世帯人員	<b>80,465</b>	80,095	71,457	8	65,775	626	5,048
20歳未満世帯人員	<b>35,264</b>	35,048	32,304	5	29,141	333	2,825
65歳以上世帯員のいる一般世帯数	<b>39,445</b>	28,709	24,852	13,228	6,693	952	3,979
65歳以上世帯員のいる一般世帯人員	<b>85,252</b>	74,166	58,433	26,456	21,416	2,039	8,522
65歳以上世帯員のみの世帯人員	<b>35,018</b>	24,328	23,473	23,076	34	38	325

注 令和2年10月1日現在  
総数には世帯の家族類型不詳を含む。

#### 6 世帯人員別世帯数及び世帯人員

総数		一般世帯										
世帯数	世帯人員	世帯数										
		総数	1人	2人	3人	4人	5人	6人	7人	8人	9人	10人以上
<b>96,559</b>	<b>226,940</b>	96,347	29,866	29,624	18,584	13,701	3,608	744	160	49	10	1

注 令和2年10月1日現在

世帯											非親族を含む世帯	単独世帯
その他の親族世帯												
その他の親族世帯総数	夫婦と両親から成る世帯	夫婦とひとり親から成る世帯	夫婦、と子供と両親から成る世帯	夫婦、とひとり親から成る世帯	夫婦と他の親族(親、子供を含まない)から成る世帯	夫婦、子供と他の親族(親を含まない)から成る世帯	夫婦、親と他の親族(子供を含まない)から成る世帯	夫婦、子供、親と他の親族から成る世帯	兄弟姉妹のみから成る世帯	他に分類されない親族世帯		
4,573	124	669	396	1,288	166	501	54	111	526	738	889	29,866
18,106	496	2,007	2,314	5,978	524	2,301	252	706	1,093	2,435	2,045	29,866
451	-	-	91	155	4	92	4	52	-	53	15	-
2,352	-	-	537	774	16	446	26	344	-	209	61	-
566	-	-	122	202	4	104	5	67	-	62	16	-
920	-	-	180	330	10	190	5	80	-	125	30	-
4,716	-	-	1,082	1,638	39	920	32	523	-	482	124	-
1,325	-	-	289	505	12	237	9	121	-	152	39	-
1,211	-	-	222	451	14	252	6	85	-	181	37	-
6,106	-	-	1,335	2,232	53	1,205	38	552	-	691	149	-
1,793	-	-	372	710	17	322	10	134	-	228	50	-
1,516	-	-	275	571	21	298	7	95	1	248	49	2
7,523	-	-	1,647	2,812	74	1,413	45	612	3	917	198	2
2,313	-	-	472	923	25	403	11	149	1	329	68	2
1,777	1	-	297	673	29	343	8	97	12	317	66	118
8,638	4	-	1,776	3,288	99	1,614	50	625	26	1,156	252	118
2,744	1	-	523	1,102	33	478	13	156	13	425	98	118
3,857	115	648	369	1,223	139	389	46	96	198	634	216	10,520
15,733	460	1,944	2,155	5,656	437	1,765	216	610	414	2,076	566	10,520
855	20	414	-	-	115	-	-	-	290	16	170	10,520

		施設等の世帯									
世帯人員	1世帯当たり人員	総数		1~4人		5~29人		30~49人		50人以上	
		世帯数	世帯人員	世帯数	世帯人員	世帯数	世帯人員	世帯数	世帯人員	世帯数	世帯人員
223,786	2.32	212	3,154	127	150	51	606	13	500	21	1,898

### 3 国勢調査

#### 7 施設等の世帯の種類別世帯数、世帯人員

区 分	総 数	寮・寄宿舎の 学生・生徒	病院・療養 所の入院者	社会施設 の入所者	自衛隊営舎 内居住者	矯正施設 の入所者	そ の 他
世 帯 数	212	-	7	88	-	-	117
世 帯 人 員	3,154	-	327	2,710	-	-	117

注 令和2年10月1日現在

#### 8 住宅の種類、住宅の所有の関係別一般世帯数、一般世帯人員

種類、所有の関係	一般世帯		
	世帯数	世帯人員	1世帯当たり人員
<b>一般世帯</b>	<b>96,347</b>	<b>223,786</b>	<b>2.32</b>
<b>住宅に住む一般世帯</b>	<b>95,409</b>	<b>222,549</b>	<b>2.33</b>
主世帯	93,769	219,416	2.34
持家	60,884	162,554	2.67
公営・UR・公社の借家	9,280	15,937	1.72
民営の借家	21,556	37,550	1.74
給与住宅	2,049	3,375	1.65
間借り	1,640	3,133	1.91
<b>住宅以外に住む一般世帯</b>	<b>938</b>	<b>1,237</b>	<b>1.32</b>

注 令和2年10月1日現在

#### 9 住宅の建て方別住宅に住む一般世帯数、一般世帯人員

住宅の建て方	住宅に住む 一般世帯		総数			
			主世帯		間借り	
	世帯数	世帯人員	世帯数	世帯人員	世帯数	世帯人員
<b>総 数</b>	<b>95,409</b>	<b>222,549</b>	<b>93,769</b>	<b>219,416</b>	<b>1,640</b>	<b>3,133</b>
一 戸 建	56,987	154,159	55,788	151,586	1,199	2,573
長 屋 建	1,174	2,483	1,146	2,440	28	43
共 同 住 宅	37,195	65,785	36,786	65,277	409	508
1・2階建	13,462	20,911	13,299	20,711	163	200
3～5階建	17,869	31,489	17,666	31,247	203	242
6～10階建	2,993	6,728	2,971	6,697	22	31
11～14階建	2,090	4,816	2,072	4,784	18	32
15階建以上	781	1,841	778	1,838	3	3
そ の 他	53	122	49	113	4	9

注 令和2年10月1日現在

## 10 65歳以上世帯員のいる一般世帯数、世帯人員

区 分	総 数	世帯人員が 1人	2人	3人	4人	5人	6人	7人以上
世 帯 数	<b>39,445</b>	10,520	17,924	7,216	2,376	900	371	138
世 帯 人 員	<b>85,252</b>	10,520	35,848	21,648	9,504	4,500	2,226	1,006
65歳以上人員	<b>58,613</b>	10,520	29,858	12,331	3,776	1,268	603	257

注 令和2年10月1日現在

## 11 年齢別、男女別65歳以上の単身者の世帯数

単位：世帯

区 分	65～69歳	70～74歳	75～79歳	80～84歳	85歳以上	(再掲) 65歳以上	(再掲) 75歳以上
<b>総 数</b>	<b>1,976</b>	<b>2,486</b>	<b>2,444</b>	<b>1,952</b>	<b>1,662</b>	<b>10,520</b>	<b>6,058</b>
男	1,042	1,019	708	527	415	3,711	1,650
女	934	1,467	1,736	1,425	1,247	6,809	4,408

注 令和2年10月1日現在

## 12 夫の年齢、妻の年齢別高齢夫婦のみの世帯数

単位：世帯

妻の年齢 夫の年齢	総 数	65～69歳	70～74歳	75～79歳	80～84歳	85歳以上
<b>総 数</b>	<b>18,093</b>	<b>4,913</b>	<b>5,807</b>	<b>4,439</b>	<b>2,226</b>	<b>708</b>
65～69歳	<b>2,563</b>	2,167	344	41	11	-
70～74歳	<b>5,283</b>	2,355	2,631	248	44	5
75～79歳	<b>5,046</b>	362	2,457	2,006	195	26
80～84歳	<b>3,485</b>	22	358	1,887	1,141	77
85歳以上	<b>1,716</b>	7	17	257	835	600

注 令和2年10月1日現在

### 3 国勢調査

#### 1 3 流入人口・流出人口(常住または従業・通学市区町村別15歳以上就業者数及び通学者数)

単位：人

従業・通学地による常住地別人口(流入人口)				常住地による従業・通学地別人口(流出人口)			
常住市区町村	総数	就業者	通学者	従業・通学市区町村	総数	就業者	通学者
<b>上尾市で従業・通学する者</b>	<b>80,082</b>	<b>73,806</b>	<b>6,276</b>	<b>上尾市に常住する就業者・通学者</b>	<b>117,225</b>	<b>107,306</b>	<b>9,919</b>
<b>上尾市に常住</b>	<b>42,674</b>	<b>40,179</b>	<b>2,495</b>	<b>上尾市で従業・通学</b>	<b>42,674</b>	<b>40,179</b>	<b>2,495</b>
自宅	7,557	7,557	-	自宅	7,557	7,557	-
自宅外	35,117	32,622	2,495	自宅外	35,117	32,622	2,495
<b>他市区町村に常住</b>	<b>32,634</b>	<b>29,137</b>	<b>3,497</b>	<b>他市区町村で従業・通学</b>	<b>71,468</b>	<b>64,238</b>	<b>7,230</b>
<b>県内合計</b>	<b>29,973</b>	<b>26,771</b>	<b>3,202</b>	<b>県内合計</b>	<b>45,376</b>	<b>40,539</b>	<b>4,837</b>
さいたま市	9,637	8,465	1,172	さいたま市	22,257	20,352	1,905
西区	1,448	1,262	186	西区	1,981	1,743	238
北区	2,789	2,477	312	北区	5,714	5,423	291
大宮区	860	775	85	大宮区	5,046	4,570	476
見沼区	1,782	1,554	228	見沼区	2,236	2,066	170
中央区	488	420	68	中央区	1,729	1,618	111
桜区	333	289	44	桜区	616	549	67
浦和区	581	511	70	浦和区	2,556	2,278	278
南区	428	371	57	南区	732	660	72
緑区	348	296	52	緑区	512	427	85
岩槻区	580	510	70	岩槻区	1,135	1,018	117
川越市	1,036	881	155	川越市	1,941	1,615	326
熊谷市	800	701	99	熊谷市	1,059	811	248
川口市	675	522	153	川口市	1,268	1,217	51
行田市	515	430	85	行田市	315	302	13
秩父市	13	10	3	秩父市	16	16	-
所沢市	121	107	14	所沢市	174	161	13
飯能市	28	27	1	飯能市	42	27	15
加須市	480	430	50	加須市	505	431	74
本庄市	114	97	17	本庄市	102	58	44
東松山市	200	180	20	東松山市	341	219	122
春日部市	489	419	70	春日部市	520	411	109
狭山市	91	84	7	狭山市	160	143	17
羽生市	136	125	11	羽生市	113	110	3
鴻巣市	1,945	1,766	179	鴻巣市	1,152	969	183
深谷市	323	278	45	深谷市	280	175	105
草加市	105	75	30	草加市	154	129	25
越谷市	328	265	63	越谷市	418	364	54
蕨市	124	102	22	蕨市	297	229	68
戸田市	222	183	39	戸田市	737	703	34
入間市	59	57	2	入間市	53	47	6
朝霞市	100	70	30	朝霞市	164	155	9

注 令和2年10月1日現在

## 1 3 流入人口・流出人口(常住または従業・通学市区町村別15歳以上就業者数及び通学者数)(続き)

単位:人

従業・通学地による常住地別人口(流入人口)				常住地による従業・通学地別人口(流出人口)			
常住市区町村	総数	就業者	通学者	従業・通学市区町村	総数	就業者	通学者
志木市	67	57	10	志木市	97	83	14
和光市	27	25	2	和光市	94	92	2
新座市	79	65	14	新座市	228	150	78
桶川市	4,089	3,881	208	桶川市	3,999	3,622	377
久喜市	782	733	49	久喜市	1,208	1,160	48
北本市	1,995	1,867	128	北本市	1,293	1,244	49
八潮市	34	31	3	八潮市	38	38	-
富士見市	136	120	16	富士見市	86	85	1
三郷市	37	31	6	三郷市	94	92	2
蓮田市	963	864	99	蓮田市	922	883	39
坂戸市	185	167	18	坂戸市	234	169	65
幸手市	86	78	8	幸手市	82	76	6
鶴ヶ島市	121	116	5	鶴ヶ島市	76	74	2
日高市	48	45	3	日高市	68	51	17
吉川市	43	34	9	吉川市	36	36	-
ふじみ野市	131	103	28	ふじみ野市	165	154	11
白岡市	428	387	41	白岡市	395	390	5
伊奈町	2,327	2,145	182	伊奈町	3,122	2,530	592
三芳町	32	27	5	三芳町	105	98	7
毛呂山町	41	35	6	毛呂山町	33	20	13
越生町	12	7	5	越生町	7	3	4
滑川町	41	33	8	滑川町	20	20	-
嵐山町	20	19	1	嵐山町	37	27	10
小川町	21	21	-	小川町	14	14	-
川島町	158	149	9	川島町	318	310	8
吉見町	194	167	27	吉見町	281	276	5
鳩山町	31	28	3	鳩山町	31	15	16
ときがわ町	12	10	2	ときがわ町	11	11	-
横瀬町	3	3	-	横瀬町	-	-	-
皆野町	-	-	-	皆野町	-	-	-
長瀬町	7	5	2	長瀬町	1	1	-
小鹿野町	1	-	1	小鹿野町	1	1	-
東秩父村	2	2	-	東秩父村	-	-	-
美里町	12	12	-	美里町	5	5	-
神川町	3	2	1	神川町	-	-	-
上里町	30	30	-	上里町	12	12	-
寄居町	25	19	6	寄居町	27	27	-
宮代町	86	77	9	宮代町	77	43	34
杉戸町	92	80	12	杉戸町	81	74	7
松伏町	31	22	9	松伏町	10	9	1

### 3 国勢調査

#### 1 3 流入人口・流出人口(常住または従業・通学市区町村別15歳以上就業者数及び通学者数)(続き)

単位：人

従業・通学地による常住地別人口(流入人口)				常住地による従業・通学地別人口(流出人口)			
常住市区町村	総数	就業者	通学者	従業・通学市区町村	総数	就業者	通学者
<b>他 県 合 計</b>	<b>2,661</b>	<b>2,366</b>	<b>295</b>	<b>他 県 合 計</b>	<b>24,401</b>	<b>22,098</b>	<b>2,303</b>
<b>茨 城 県</b>	<b>189</b>	<b>161</b>	<b>28</b>	<b>茨 城 県</b>	<b>221</b>	<b>205</b>	<b>16</b>
水 戸 市	3	3	-	水 戸 市	12	11	1
土 浦 市	5	4	1	土 浦 市	5	5	-
古 河 市	98	85	13	古 河 市	57	54	3
結 城 市	10	2	8	結 城 市	2	2	-
つ く ば 市	5	5	-	つ く ば 市	38	29	9
筑 西 市	4	3	1	筑 西 市	13	13	-
坂 東 市	5	4	1	坂 東 市	14	14	-
五 霞 町	15	14	1	五 霞 町	14	14	-
境 町	6	6	-	境 町	7	7	-
その他の市町村	38	35	3	その他の市町村	59	56	3
<b>栃 木 県</b>	<b>194</b>	<b>161</b>	<b>33</b>	<b>栃 木 県</b>	<b>327</b>	<b>303</b>	<b>24</b>
宇 都 宮 市	35	33	2	宇 都 宮 市	127	111	16
足 利 市	29	27	2	足 利 市	11	11	-
栃 木 市	15	12	3	栃 木 市	13	10	3
佐 野 市	14	12	2	佐 野 市	38	37	1
小 山 市	35	28	7	小 山 市	59	59	-
下 野 市	12	8	4	下 野 市	18	17	1
芳 賀 町	1	1	-	芳 賀 町	18	18	-
野 木 町	17	14	3	野 木 町	13	13	-
その他の市町村	36	26	10	その他の市町村	30	27	3
<b>群 馬 県</b>	<b>309</b>	<b>261</b>	<b>48</b>	<b>群 馬 県</b>	<b>445</b>	<b>411</b>	<b>34</b>
前 橋 市	38	29	9	前 橋 市	46	38	8
高 崎 市	77	66	11	高 崎 市	167	156	11
桐 生 市	4	4	-	桐 生 市	5	3	2
伊 勢 崎 市	25	21	4	伊 勢 崎 市	30	28	2
太 田 市	48	40	8	太 田 市	56	54	2
館 林 市	33	28	5	館 林 市	25	24	1
渋 川 市	7	5	2	渋 川 市	4	4	-
藤 岡 市	13	12	1	藤 岡 市	7	7	-
玉 村 町	5	5	-	玉 村 町	6	5	1
板 倉 町	7	5	2	板 倉 町	12	5	7
明 和 町	6	6	-	明 和 町	18	18	-
千 代 田 町	5	5	-	千 代 田 町	17	17	-
大 泉 町	8	8	-	大 泉 町	25	25	-
邑 楽 町	9	8	1	邑 楽 町	17	17	-
その他の市町村	24	19	5	その他の市町村	10	10	-

## 1 3 流入人口・流出人口(常住または従業・通学市区町村別15歳以上就業者数及び通学者数)(続き)

単位:人

従業・通学地による常住地別人口(流入人口)				常住地による従業・通学地別人口(流出人口)			
常住市区町村	総数	就業者	通学者	従業・通学市区町村	総数	就業者	通学者
<b>千葉県</b>	<b>316</b>	<b>287</b>	<b>29</b>	<b>千葉県</b>	<b>613</b>	<b>507</b>	<b>106</b>
千葉市	21	21	-	千葉市	84	71	13
市川市	18	17	1	市川市	42	34	8
船橋市	29	29	-	船橋市	54	47	7
松戸市	41	37	4	松戸市	51	39	12
野田市	71	62	9	野田市	103	81	22
佐倉市	2	1	1	佐倉市	6	6	-
習志野市	10	10	-	習志野市	38	13	25
柏市	41	37	4	柏市	75	71	4
流山市	22	18	4	流山市	12	11	1
八千代市	7	6	1	八千代市	16	11	5
我孫子市	7	5	2	我孫子市	8	6	2
浦安市	6	6	-	浦安市	75	73	2
印西市	6	6	-	印西市	8	8	-
その他の市町村	35	32	3	その他の市町村	41	36	5
<b>東京都</b>	<b>1,336</b>	<b>1,208</b>	<b>128</b>	<b>東京都</b>	<b>21,817</b>	<b>19,825</b>	<b>1,992</b>
<b>特別区部</b>	<b>1,093</b>	<b>1,003</b>	<b>90</b>	<b>特別区部</b>	<b>20,806</b>	<b>19,104</b>	<b>1,702</b>
千代田区	3	3	-	千代田区	3,073	2,868	205
中央区	17	17	-	中央区	1,990	1,982	8
港区	15	12	3	港区	2,517	2,468	49
新宿区	40	35	5	新宿区	2,287	2,051	236
文京区	35	34	1	文京区	843	656	187
台東区	29	27	2	台東区	1,035	1,019	16
墨田区	14	9	5	墨田区	289	284	5
江東区	31	30	1	江東区	795	771	24
品川区	27	26	1	品川区	1,011	951	60
目黒区	21	17	4	目黒区	218	190	28
大田区	32	27	5	大田区	330	305	25
世田谷区	61	58	3	世田谷区	383	218	165
渋谷区	26	26	-	渋谷区	1,247	1,167	80
中野区	25	23	2	中野区	286	233	53
杉並区	39	38	1	杉並区	185	149	36
豊島区	69	65	4	豊島区	1,309	1,140	169
北区	174	164	10	北区	1,136	1,037	99
荒川区	47	41	6	荒川区	251	244	7
板橋区	117	108	9	板橋区	868	717	151
練馬区	109	96	13	練馬区	259	225	34
足立区	95	87	8	足立区	309	266	43
葛飾区	31	27	4	葛飾区	90	82	8
江戸川区	36	33	3	江戸川区	95	81	14

### 3 国勢調査

#### 1 3 流入人口・流出人口(常住または従業・通学市区町村別15歳以上就業者数及び通学者数)(続き)

単位：人

従業・通学地による常住地別人口(流入人口)				常住地による従業・通学地別人口(流出人口)			
常住市区町村	総数	就業者	通学者	従業・通学市区町村	総数	就業者	通学者
八王子市	15	10	5	八王子市	170	80	90
立川市	8	8	-	立川市	55	53	2
武蔵野市	8	7	1	武蔵野市	105	71	34
三鷹市	11	9	2	三鷹市	45	35	10
青梅市	10	10	-	青梅市	18	18	-
府中市	20	17	3	府中市	76	71	5
昭島市	6	5	1	昭島市	17	17	-
調布市	5	4	1	調布市	60	45	15
町田市	11	10	1	町田市	46	21	25
小金井市	7	7	-	小金井市	34	16	18
小平市	12	9	3	小平市	54	41	13
日野市	8	6	2	日野市	43	29	14
東村山市	23	21	2	東村山市	19	16	3
国分寺市	10	8	2	国分寺市	48	29	19
国立市	7	7	-	国立市	23	16	7
東大和市	5	4	1	東大和市	7	6	1
清瀬市	15	13	2	清瀬市	32	20	12
東久留米市	9	7	2	東久留米市	10	10	-
武蔵村山市	2	2	-	武蔵村山市	7	7	-
多摩市	5	4	1	多摩市	38	32	6
稲城市	5	5	-	稲城市	15	10	5
羽村市	6	5	1	羽村市	4	4	-
西東京市	17	14	3	西東京市	65	56	9
その他の市町村	18	13	5	その他の市町村	20	18	2
<b>神奈川県</b>	<b>212</b>	<b>202</b>	<b>10</b>	<b>神奈川県</b>	<b>777</b>	<b>667</b>	<b>110</b>
横浜市	84	81	3	横浜市	383	342	41
川崎市	51	48	3	川崎市	252	222	30
相模原市	20	19	1	相模原市	34	20	14
横須賀市	8	8	-	横須賀市	9	9	-
平塚市	2	2	-	平塚市	15	8	7
藤沢市	8	7	1	藤沢市	23	16	7
秦野市	-	-	-	秦野市	10	7	3
厚木市	2	2	-	厚木市	23	18	5
その他の市町村	37	35	2	その他の市町村	28	25	3
<b>その他の道府県</b>	<b>105</b>	<b>86</b>	<b>19</b>	<b>その他の道府県</b>	<b>201</b>	<b>180</b>	<b>21</b>
従業地・通学地「不詳・外国」 で上尾市に常住している者	4,774	4,490	284	従業・通学市区町村 「不詳・外国」 従業地・通学地不詳	1,691	1,601	90
					3,083	2,889	194

## 1 4 昼間人口(従業地・通学地による人口)

年	常住人口(人)	昼間人口(人)	昼夜間人口比率(%)	流入人口(人)	流出人口(人)	流出超過(人)
平成7年	206,030	165,608	80.4	36,166	76,588	40,422
12	212,847	174,573	82.0	35,211	73,485	38,274
17	219,918	182,366	82.9	36,279	73,831	37,552
22	223,926	187,765	83.9	35,125	71,286	36,161
27	225,196	186,208	82.7	34,260	73,248	38,988
<b>令和2年</b>	<b>226,940</b>	<b>189,660</b>	<b>83.6</b>	<b>32,830</b>	<b>70,110</b>	<b>37,280</b>

注 各年10月1日現在

平成17年以前の常住人口は年齢不詳を含まない。

## 1 5 年齢5歳階級別、配偶者関係別人口(15歳以上人口)

単位：人

年齢 (5歳階級)	15歳以上人口			男				女			
	総数	男	女	未婚	有配偶	死別	離別	未婚	有配偶	死別	離別
<b>総数</b>	<b>188,962</b>	<b>92,011</b>	<b>96,951</b>	<b>28,917</b>	<b>55,056</b>	<b>2,841</b>	<b>3,380</b>	<b>22,118</b>	<b>55,713</b>	<b>11,487</b>	<b>5,806</b>
15～19歳	9,960	5,074	4,886	5,058	4	-	1	4,868	10	1	1
20～24	10,541	5,121	5,420	4,827	185	3	11	4,988	316	1	15
25～29	10,043	5,008	5,035	3,568	1,233	-	33	3,163	1,681	2	72
30～34	10,671	5,420	5,251	2,598	2,620	-	77	1,789	3,205	4	171
35～39	12,215	6,344	5,871	2,287	3,798	6	134	1,370	4,168	12	266
40～44	14,271	7,303	6,968	2,283	4,649	10	227	1,310	5,108	27	460
45～49	18,586	9,366	9,220	2,716	5,966	33	459	1,581	6,600	96	831
50～54	16,271	8,251	8,020	2,025	5,529	72	484	1,120	5,862	159	798
55～59	13,487	6,754	6,733	1,277	4,816	93	454	674	5,047	250	690
60～64	11,701	5,918	5,783	785	4,514	127	392	357	4,476	347	524
65～69	13,420	6,397	7,023	735	4,964	230	346	260	5,377	748	569
70～74	16,091	7,402	8,689	464	5,991	399	384	252	6,010	1,639	597
75～79	14,172	6,327	7,845	191	5,222	543	241	173	4,595	2,386	431
80～84	9,982	4,550	5,432	76	3,649	620	101	91	2,388	2,478	231
85歳以上	7,551	2,776	4,775	27	1,916	705	36	122	870	3,337	150

注 令和2年10月1日現在

15歳以上人口は配偶者関係「不詳」を含む。

### 3 国勢調査

#### 1 6 労働力状態別人口(15歳以上人口)

単位：人

区分	総数 (労働力状態 不詳含む)	労働力人口							完全 失業者	非労働力 人口
		総数	就業者					休業者		
			総数	主に仕事	家事の ほか仕事	通学の 傍ら仕事				
<b>総数</b>	<b>188,962</b>	<b>111,781</b>	<b>107,306</b>	<b>86,360</b>	<b>15,364</b>	<b>2,728</b>	<b>2,854</b>	<b>4,475</b>	<b>67,572</b>	
15～19歳	9,960	1,752	1,669	427	47	1,157	38	83	7,839	
20～24	10,541	7,462	7,030	5,253	183	1,455	139	432	2,566	
25～29	10,043	8,579	8,088	7,521	288	47	232	491	869	
30～34	10,671	8,599	8,184	7,234	575	24	351	415	1,496	
35～39	12,215	9,854	9,465	8,166	1,023	13	263	389	1,776	
40～44	14,271	11,828	11,420	9,603	1,624	10	183	408	1,806	
45～49	18,586	15,769	15,211	12,519	2,484	9	199	558	2,072	
50～54	16,271	13,782	13,303	10,883	2,212	4	204	479	1,862	
55～59	13,487	11,035	10,635	8,779	1,690	1	165	400	2,048	
60～64	11,701	8,317	7,995	6,448	1,392	2	153	322	3,094	
65～69	13,420	6,391	6,101	4,409	1,470	1	221	290	6,586	
70～74	16,091	4,973	4,832	3,209	1,339	2	282	141	10,229	
75～79	14,172	2,324	2,278	1,365	694	-	219	46	10,551	
80～84	9,982	817	801	413	241	2	145	16	8,116	
85歳以上	7,551	299	294	131	102	1	60	5	6,662	
<b>男</b>	<b>92,011</b>	<b>62,848</b>	<b>59,988</b>	<b>55,904</b>	<b>1,333</b>	<b>1,344</b>	<b>1,407</b>	<b>2,860</b>	<b>24,351</b>	
15～19歳	5,074	830	778	240	15	510	13	52	4,048	
20～24	5,121	3,557	3,316	2,444	39	775	58	241	1,292	
25～29	5,008	4,500	4,206	4,096	24	28	58	294	189	
30～34	5,420	4,950	4,699	4,609	29	12	49	251	167	
35～39	6,344	5,833	5,575	5,480	29	4	62	258	184	
40～44	7,303	6,720	6,462	6,337	36	4	85	258	222	
45～49	9,366	8,606	8,280	8,123	37	4	116	326	324	
50～54	8,251	7,618	7,320	7,144	62	3	111	298	271	
55～59	6,754	6,207	5,946	5,786	62	1	97	261	318	
60～64	5,918	5,030	4,795	4,587	109	1	98	235	738	
65～69	6,397	3,838	3,602	3,202	247	-	153	236	2,352	
70～74	7,402	3,037	2,938	2,403	334	1	200	99	4,016	
75～79	6,327	1,414	1,376	1,029	190	-	157	38	4,381	
80～84	4,550	539	529	327	87	1	114	10	3,526	
85歳以上	2,776	169	166	97	33	-	36	3	2,323	
<b>女</b>	<b>96,951</b>	<b>48,933</b>	<b>47,318</b>	<b>30,456</b>	<b>14,031</b>	<b>1,384</b>	<b>1,447</b>	<b>1,615</b>	<b>43,221</b>	
15～19歳	4,886	922	891	187	32	647	25	31	3,791	
20～24	5,420	3,905	3,714	2,809	144	680	81	191	1,274	
25～29	5,035	4,079	3,882	3,425	264	19	174	197	680	
30～34	5,251	3,649	3,485	2,625	546	12	302	164	1,329	
35～39	5,871	4,021	3,890	2,686	994	9	201	131	1,592	
40～44	6,968	5,108	4,958	3,266	1,588	6	98	150	1,584	
45～49	9,220	7,163	6,931	4,396	2,447	5	83	232	1,748	
50～54	8,020	6,164	5,983	3,739	2,150	1	93	181	1,591	
55～59	6,733	4,828	4,689	2,993	1,628	-	68	139	1,730	
60～64	5,783	3,287	3,200	1,861	1,283	1	55	87	2,356	
65～69	7,023	2,553	2,499	1,207	1,223	1	68	54	4,234	
70～74	8,689	1,936	1,894	806	1,005	1	82	42	6,213	
75～79	7,845	910	902	336	504	-	62	8	6,170	
80～84	5,432	278	272	86	154	1	31	6	4,590	
85歳以上	4,775	130	128	34	69	1	24	2	4,339	

注 令和2年10月1日現在

## 17 常住地・従業地による産業大分類別人口(15歳以上就業者数)

単位：人

産業大分類	常住地による就業者数					従業地による就業者数				
	総数	市内で従業		他市区 町村で 従業	不詳	総数	市内に常住		他市区 町村に 常住	不詳
		自宅	自宅外				自宅	自宅外		
<b>総数</b>	<b>107,306</b>	<b>7,557</b>	<b>32,622</b>	<b>64,238</b>	<b>2,889</b>	<b>73,806</b>	<b>7,557</b>	<b>32,622</b>	<b>29,137</b>	<b>4,490</b>
<b>第1次産業</b>	<b>769</b>	<b>509</b>	<b>143</b>	<b>117</b>	<b>-</b>	<b>699</b>	<b>509</b>	<b>143</b>	<b>46</b>	<b>1</b>
農業	755	506	139	110	-	692	506	139	46	1
林業	8	-	2	6	-	2	-	2	-	-
漁業	6	3	2	1	-	5	3	2	-	-
<b>第2次産業</b>	<b>22,423</b>	<b>1,693</b>	<b>6,459</b>	<b>13,890</b>	<b>381</b>	<b>16,344</b>	<b>1,693</b>	<b>6,459</b>	<b>7,428</b>	<b>764</b>
鉱業,採石業,砂利採取業	10	1	3	6	-	5	1	3	1	-
建設業	7,567	986	1,761	4,631	189	5,235	986	1,761	2,062	426
製造業	14,846	706	4,695	9,253	192	11,104	706	4,695	5,365	338
<b>第3次産業</b>	<b>80,556</b>	<b>4,871</b>	<b>25,399</b>	<b>49,114</b>	<b>1,172</b>	<b>53,773</b>	<b>4,871</b>	<b>25,399</b>	<b>21,369</b>	<b>2,134</b>
電気・ガス・熱供給・水道業	460	6	76	378	-	200	6	76	110	8
情報通信業	4,482	736	113	3,596	37	1,073	736	113	131	93
運輸業,郵便業	7,619	168	2,056	5,246	149	4,797	168	2,056	2,286	287
卸売業,小売業	19,031	824	6,620	11,305	282	13,479	824	6,620	5,532	503
金融業,保険業	2,725	76	285	2,339	25	977	76	285	554	62
不動産業,物品賃貸業	2,845	467	620	1,713	45	1,855	467	620	688	80
学術研究,専門・技術サービス業	3,974	787	701	2,447	39	2,308	787	701	743	77
宿泊業,飲食サービス業	5,417	254	2,343	2,696	124	3,806	254	2,343	1,034	175
生活関連サービス業,娯楽業	3,941	404	1,482	1,957	98	3,051	404	1,482	1,014	151
教育,学習支援業	4,831	268	1,657	2,861	45	4,023	268	1,657	2,015	83
医療,福祉	13,334	382	6,122	6,680	150	11,346	382	6,122	4,591	251
複合サービス事業	432	3	106	320	3	249	3	106	130	10
サービス業(他に分類されないもの)	8,116	472	2,214	5,264	166	4,603	472	2,214	1,587	330
公務(他に分類されるものを除く)	3,349	24	1,004	2,312	9	2,006	24	1,004	954	24
<b>分類不能の産業</b>	<b>3,558</b>	<b>484</b>	<b>621</b>	<b>1,117</b>	<b>1,336</b>	<b>2,990</b>	<b>484</b>	<b>621</b>	<b>294</b>	<b>1,591</b>

注 令和2年10月1日現在

## 18 職業大分類別、男女別就業者総数及び雇用者(15歳以上就業者数)

単位：人

職業大分類	総数			(再掲)雇用者		
	総数	男	女	総数	男	女
<b>総数</b>	<b>107,306</b>	<b>59,988</b>	<b>47,318</b>	<b>92,087</b>	<b>49,697</b>	<b>42,390</b>
管理的職業従事者	1,743	1,547	196	309	286	23
専門的・技術的職業従事者	18,558	9,946	8,612	16,122	8,295	7,827
事務従事者	23,646	9,858	13,788	22,288	9,442	12,846
販売従事者	14,955	8,885	6,070	13,247	7,639	5,608
サービス職業従事者	12,163	4,089	8,074	10,683	3,352	7,331
保安職業従事者	2,158	2,012	146	2,138	1,992	146
農林漁業作業従事者	818	524	294	232	160	72
生産工程従事者	12,284	8,476	3,808	10,701	7,305	3,396
輸送・機械運転従事者	3,812	3,614	198	3,545	3,365	180
建設・採掘従事者	4,384	4,263	121	2,753	2,671	82
運搬・清掃・包装等従事者	9,548	5,094	4,454	8,695	4,488	4,207
分類不能の職業	3,237	1,680	1,557	1,374	702	672

注 令和2年10月1日現在

### 3 国勢調査

#### 19 産業大分類、男女別人口(15歳以上就業者数)

単位：人

産業大分類	平成27年				令和2年			
	総数	男	女	構成比(%)	総数	男	女	構成比(%)
総数	109,113	63,029	46,084	100.0	107,306	59,988	47,318	100.0
第1次産業	877	534	343	0.8	769	464	305	0.7
農業	867	526	341	0.8	755	454	301	0.7
林業	8	7	1	0.0	8	7	1	0.0
漁業	2	1	1	0.0	6	3	3	0.0
第2次産業	23,989	18,172	5,817	22.0	22,423	16,642	5,781	20.9
鉱業,採石業,砂利採取業	12	10	2	0.0	10	6	4	0.0
建設業	7,816	6,640	1,176	7.2	7,567	6,343	1,224	7.1
製造業	16,161	11,522	4,639	14.8	14,846	10,293	4,553	13.8
第3次産業	78,036	40,748	37,288	71.8	80,556	41,079	39,477	75.0
電気・ガス・熱供給・水道業	431	372	59	0.4	460	359	101	0.4
情報通信業	4,218	3,285	933	3.9	4,482	3,425	1,057	4.2
運輸業,郵便業	7,207	5,489	1,718	6.6	7,619	5,551	2,068	7.1
卸売業,小売業	19,273	9,447	9,826	17.7	19,031	9,300	9,731	17.7
金融業,保険業	3,031	1,448	1,583	2.8	2,725	1,211	1,514	2.5
不動産業,物品賃貸業	2,737	1,709	1,028	2.5	2,845	1,748	1,097	2.7
学術研究,専門・技術サービス業	3,671	2,562	1,109	3.4	3,974	2,630	1,344	3.7
宿泊業,飲食サービス業	5,657	2,226	3,431	5.2	5,417	2,093	3,324	5.0
生活関連サービス業,娯楽業	4,092	1,744	2,348	3.8	3,941	1,679	2,262	3.7
教育,学習支援業	4,447	1,937	2,510	4.1	4,831	2,060	2,771	4.5
医療,福祉	11,840	3,030	8,810	10.9	13,334	3,406	9,928	12.4
複合サービス事業	496	301	195	0.5	432	259	173	0.4
サービス業(他に分類されないもの)	7,656	4,843	2,813	7.0	8,116	5,047	3,069	7.6
公務(他に分類されるものを除く)	3,280	2,355	925	3.0	3,349	2,311	1,038	3.1
分類不能の産業	6,211	3,575	2,636	5.7	3,558	1,803	1,755	3.3

注 各年10月1日現在

## 20 産業大分類別、従業上の地位別人口(15歳以上就業者数)

単位：人

産業大分類	総数	雇用者	役員	雇人の ある業主	雇人の ない業主	家族 従業者	家庭 内職者
<b>総数</b>	<b>107,306</b>	<b>92,087</b>	<b>5,048</b>	<b>1,231</b>	<b>5,199</b>	<b>1,377</b>	<b>170</b>
<b>第1次産業</b>	<b>769</b>	<b>188</b>	<b>29</b>	<b>36</b>	<b>310</b>	<b>203</b>	-
農業	755	179	28	36	308	202	-
林業	8	7	-	-	1	-	-
漁業	6	2	1	-	1	1	-
<b>第2次産業</b>	<b>22,423</b>	<b>18,612</b>	<b>1,759</b>	<b>266</b>	<b>1,165</b>	<b>245</b>	<b>137</b>
鉱業、採石業、砂利採取業	10	9	1	-	-	-	-
建設業	7,567	5,126	1,026	210	935	181	-
製造業	14,846	13,477	732	56	230	64	137
<b>第3次産業</b>	<b>80,556</b>	<b>71,595</b>	<b>3,226</b>	<b>885</b>	<b>3,391</b>	<b>839</b>	<b>33</b>
電気・ガス・熱供給・水道業	460	447	9	-	-	-	-
情報通信業	4,482	3,962	268	8	207	9	-
運輸業、郵便業	7,619	7,083	222	19	215	7	-
卸売業、小売業	19,031	17,345	873	132	386	172	-
金融業、保険業	2,725	2,584	81	7	34	1	-
不動産業、物品賃貸業	2,845	2,075	434	30	236	49	-
学術研究、専門・技術サービス業	3,974	2,773	375	130	577	100	-
宿泊業、飲食サービス業	5,417	4,743	110	161	197	172	-
生活関連サービス業・娯楽業	3,941	2,966	156	149	486	139	-
教育、学習支援業	4,831	4,330	93	55	296	20	-
医療、福祉	13,334	12,579	219	149	174	115	-
複合サービス事業	432	423	3	-	-	-	-
サービス業（他に分類されないもの）	8,116	6,936	383	45	583	55	33
公務（他に分類されるものを除く）	3,349	3,349	-	-	-	-	-
<b>分類不能の産業</b>	<b>3,558</b>	<b>1,692</b>	<b>34</b>	<b>44</b>	<b>333</b>	<b>90</b>	-

注 令和2年10月1日現在

「総数」には、従業上の地位「不詳」を含む。

### 3 国勢調査

#### 2 1 常住地または従業地・通学地による年齢、男女別人口及び就業者数

区 分	常住地による人口						常住地
	総 数 (夜間人口)	従業も通学も していない	自宅で従業	自宅外の自 市区町村で 従業・通学	県内他市区 町村で 従業・通学	他県で 従業・通学	総 数
<b>総 数</b>	<b>226,940</b>	<b>72,589</b>	<b>7,558</b>	<b>48,787</b>	<b>45,626</b>	<b>24,484</b>	<b>107,308</b>
15歳未満	25,395	10,461	1	13,670	250	83	2
15～19歳	9,960	307	22	2,875	4,860	1,284	1,669
20～24	10,541	886	215	2,531	3,005	3,040	7,030
25～29	10,043	1,259	289	2,267	3,284	2,044	8,088
30～34	10,671	1,881	406	2,262	3,483	1,819	8,184
35～39	12,215	2,150	538	2,731	3,826	2,111	9,465
40～44	14,271	2,203	609	3,292	4,732	2,454	11,420
45～49	18,586	2,624	827	4,623	6,151	3,117	15,211
50～54	16,271	2,337	804	3,903	5,356	2,842	13,303
55～59	13,487	2,442	685	3,133	4,058	2,411	10,635
60～64	11,701	3,411	646	2,351	2,867	1,801	7,995
65～69	13,420	6,872	707	2,140	2,039	838	6,101
70～74	16,091	10,368	839	1,842	1,240	449	4,832
75～79	14,172	10,593	556	877	379	137	2,278
80～84	9,982	8,130	272	228	83	42	801
85歳以上	7,551	6,665	142	62	13	12	294
<b>男</b>	<b>112,288</b>	<b>27,407</b>	<b>4,329</b>	<b>21,629</b>	<b>26,384</b>	<b>17,285</b>	<b>59,989</b>
15歳未満	13,078	5,352	-	7,096	135	39	1
15～19歳	5,074	172	10	1,465	2,521	604	778
20～24	5,121	395	99	1,183	1,509	1,482	3,316
25～29	5,008	429	158	1,108	1,759	1,065	4,206
30～34	5,420	402	223	1,121	2,107	1,127	4,699
35～39	6,344	438	283	1,270	2,315	1,535	5,575
40～44	7,303	478	361	1,262	2,746	1,885	6,462
45～49	9,366	648	463	1,518	3,611	2,376	8,280
50～54	8,251	568	494	1,235	3,068	2,270	7,320
55～59	6,754	576	428	982	2,310	2,022	5,946
60～64	5,918	970	395	815	1,807	1,585	4,795
65～69	6,397	2,586	401	930	1,315	733	3,602
70～74	7,402	4,114	478	934	848	401	2,938
75～79	6,327	4,418	304	527	254	114	1,376
80～84	4,550	3,535	157	146	72	37	529
85歳以上	2,776	2,326	75	37	7	10	166
<b>女</b>	<b>114,652</b>	<b>45,182</b>	<b>3,229</b>	<b>27,158</b>	<b>19,242</b>	<b>7,199</b>	<b>47,319</b>
15歳未満	12,317	5,109	1	6,574	115	44	1
15～19歳	4,886	135	12	1,410	2,339	680	891
20～24	5,420	491	116	1,348	1,496	1,558	3,714
25～29	5,035	830	131	1,159	1,525	979	3,882
30～34	5,251	1,479	183	1,141	1,376	692	3,485
35～39	5,871	1,712	255	1,461	1,511	576	3,890
40～44	6,968	1,725	248	2,030	1,986	569	4,958
45～49	9,220	1,976	364	3,105	2,540	741	6,931
50～54	8,020	1,769	310	2,668	2,288	572	5,983
55～59	6,733	1,866	257	2,151	1,748	389	4,689
60～64	5,783	2,441	251	1,536	1,060	216	3,200
65～69	7,023	4,286	306	1,210	724	105	2,499
70～74	8,689	6,254	361	908	392	48	1,894
75～79	7,845	6,175	252	350	125	23	902
80～84	5,432	4,595	115	82	11	5	272
85歳以上	4,775	4,339	67	25	6	2	128

注 令和2年10月1日現在

総数は従業地・通学地不詳及び年齢不詳の者を含む。

### 3 国勢調査

単位：人

による就業者数			従業地・通学地による人口			従業地による就業者数		
うち自宅外の自市区町村で従業	うち県内他市区町村で従業	うち他県で従業	総数 (昼間人口)	うち県内他市区町村に常住	うち他県に常住	総数	うち県内他市区町村に常住	うち他県に常住
<b>32,623</b>	<b>40,539</b>	<b>22,098</b>	<b>189,660</b>	<b>30,165</b>	<b>2,665</b>	<b>73,808</b>	<b>26,771</b>	<b>2,366</b>
1	-	-	25,258	192	4	2	-	-
730	586	275	6,992	3,022	154	1,212	372	32
2,233	2,502	1,807	6,914	2,108	310	4,505	1,636	148
2,238	3,260	2,000	7,007	2,114	178	5,075	2,077	170
2,250	3,471	1,814	7,914	2,381	164	5,427	2,367	161
2,726	3,821	2,106	9,237	2,754	205	6,481	2,738	205
3,291	4,725	2,451	10,509	3,168	256	7,663	3,163	256
4,623	6,146	3,116	13,546	3,895	333	10,171	3,889	333
3,903	5,353	2,842	11,734	3,320	341	8,769	3,320	341
3,132	4,057	2,409	10,018	2,707	293	7,167	2,705	293
2,349	2,866	1,800	9,421	2,175	213	5,717	2,175	213
2,139	2,038	838	11,919	1,254	122	4,601	1,254	122
1,841	1,239	449	15,253	781	70	3,995	781	70
877	379	137	13,915	242	17	2,021	242	17
228	83	42	9,901	42	2	720	42	2
62	13	12	7,539	10	3	282	10	3
<b>13,222</b>	<b>23,706</b>	<b>16,088</b>	<b>88,124</b>	<b>17,475</b>	<b>2,030</b>	<b>37,611</b>	<b>15,565</b>	<b>1,851</b>
1	-	-	13,047	141	2	1	-	-
330	288	130	3,714	1,674	91	557	179	18
1,031	1,224	831	3,336	1,035	171	2,125	788	76
1,095	1,747	1,039	3,342	1,051	107	2,552	1,032	100
1,114	2,101	1,125	3,651	1,354	111	2,934	1,352	109
1,269	2,314	1,533	4,235	1,606	135	3,467	1,604	135
1,262	2,744	1,885	4,692	1,816	204	3,853	1,816	204
1,518	3,609	2,376	5,945	2,286	280	4,858	2,283	280
1,235	3,068	2,270	5,132	1,920	299	4,201	1,920	299
981	2,310	2,020	4,266	1,588	256	3,459	1,587	256
813	1,807	1,584	4,155	1,442	187	3,033	1,442	187
929	1,314	733	5,281	831	101	2,487	831	101
934	847	401	6,748	529	66	2,285	529	66
527	254	114	6,139	165	15	1,188	165	15
146	72	37	4,474	31	2	453	31	2
37	7	10	2,768	6	3	158	6	3
<b>19,401</b>	<b>16,833</b>	<b>6,010</b>	<b>101,536</b>	<b>12,690</b>	<b>635</b>	<b>36,197</b>	<b>11,206</b>	<b>515</b>
-	-	-	12,211	51	2	1	-	-
400	298	145	3,278	1,348	63	655	193	14
1,202	1,278	976	3,578	1,073	139	2,380	848	72
1,143	1,513	961	3,665	1,063	71	2,523	1,045	70
1,136	1,370	689	4,263	1,027	53	2,493	1,015	52
1,457	1,507	573	5,002	1,148	70	3,014	1,134	70
2,029	1,981	566	5,817	1,352	52	3,810	1,347	52
3,105	2,537	740	7,601	1,609	53	5,313	1,606	53
2,668	2,285	572	6,602	1,400	42	4,568	1,400	42
2,151	1,747	389	5,752	1,119	37	3,708	1,118	37
1,536	1,059	216	5,266	733	26	2,684	733	26
1,210	724	105	6,638	423	21	2,114	423	21
907	392	48	8,505	252	4	1,710	252	4
350	125	23	7,776	77	2	833	77	2
82	11	5	5,427	11	-	267	11	-
25	6	2	4,771	4	-	124	4	-

### 3 国勢調査

#### 2 2 産業大分類別、年齢別人口(15歳以上就業者数)

単位：人

産業大分類	総数	15～ 19歳	20～ 24	25～ 29	30～ 34	35～ 39	40～ 44	45～ 49	50～ 54	55～ 59	60～ 64	65～ 69	70～ 74	75～ 79	80～ 84	85歳 以上
総数	107,306	1,669	7,030	8,088	8,184	9,465	11,420	15,211	13,303	10,635	7,995	6,101	4,832	2,278	801	294
農業	755	3	15	18	15	24	30	54	44	38	57	96	161	101	61	38
林業	8	-	-	3	-	1	-	-	1	-	2	-	-	1	-	-
漁業	6	-	-	-	-	-	-	3	-	-	-	1	1	1	-	-
鉱業・採石業・砂利採取業	10	-	1	-	1	-	-	3	2	1	2	-	-	-	-	-
建設業	7,567	61	376	500	493	645	857	1,223	978	662	603	562	375	167	53	12
製造業	14,846	98	663	991	1,134	1,430	1,731	2,401	2,161	1,607	1,069	672	502	286	80	21
電気・ガス・熱供給・水道業	460	1	12	41	41	49	51	71	65	48	46	19	12	2	1	1
情報通信業	4,482	5	336	546	488	545	622	607	556	435	220	67	34	14	6	1
運輸業・郵便業	7,619	44	259	348	468	588	878	1,328	1,214	942	681	437	331	76	23	2
卸売・小売業	19,031	524	1,446	1,474	1,440	1,637	2,010	2,838	2,451	1,900	1,349	938	631	271	89	33
金融業・保険業	2,725	7	135	227	220	241	267	411	426	403	235	90	43	16	3	1
不動産業・物品賃貸業	2,845	4	117	182	162	235	246	303	277	258	279	341	275	95	37	34
学術研究・専門・技術サービス業	3,974	4	162	348	330	426	455	544	436	388	290	238	203	99	39	12
宿泊業・飲食サービス業	5,417	548	918	316	291	408	514	601	529	365	251	290	242	120	17	7
生活関連サービス業・娯楽業	3,941	63	398	311	345	335	344	469	398	318	254	291	239	114	49	13
教育・学習支援業	4,831	105	424	421	452	436	421	544	523	571	465	245	123	74	20	7
医療・福祉	13,334	41	937	1,290	1,179	1,240	1,570	1,845	1,615	1,247	907	699	504	203	47	10
複合サービス事業	432	-	12	30	42	43	48	102	49	49	49	7	1	-	-	-
サービス業（他に分類されないもの）	8,116	49	325	491	521	580	735	1,001	866	797	775	791	769	325	78	13
公務（他に分類されるものを除く）	3,349	14	185	311	365	396	382	499	392	395	260	95	36	14	4	1

注 令和2年10月1日現在

総数は「分類不能の産業」を含む。

## 4 事業所

## 1 産業大分類別事業所数及び従業者数の推移

産業大分類	平成26年		平成28年		令和3年	
	事業所数	従業者数(人)	事業所数	従業者数(人)	事業所数	従業者数(人)
<b>全産業</b>	<b>6,605</b>	<b>76,085</b>	<b>6,292</b>	<b>67,915</b>	<b>6,043</b>	<b>67,522</b>
<b>第1次産業</b>	<b>9</b>	<b>173</b>	<b>9</b>	<b>170</b>	<b>11</b>	<b>187</b>
A～B 農林漁業	9	173	9	170	11	187
<b>第2次産業</b>	<b>1,198</b>	<b>16,761</b>	<b>1,142</b>	<b>14,342</b>	<b>1,052</b>	<b>14,554</b>
C 鉱業	-	-	-	-	-	-
D 建設業	645	4,283	615	4,179	602	4,158
E 製造業	553	12,478	527	10,163	450	10,396
<b>第3次産業</b>	<b>5,398</b>	<b>59,151</b>	<b>5,141</b>	<b>53,403</b>	<b>4,980</b>	<b>52,781</b>
F 電気・ガス・熱供給・水道業	3	100	2	110	4	61
G 情報通信業	37	275	33	284	50	381
H 運輸業、郵便業	138	4,630	138	5,136	142	4,325
I 卸売・小売業	1,477	18,325	1,393	17,058	1,330	16,147
J 金融・保険業	76	917	70	962	63	896
K 不動産・物品賃貸業	589	1,977	552	1,963	551	1,963
L 学術研究、専門技術サービス業	249	1,534	253	1,654	278	1,953
M 宿泊業、飲食サービス業	787	6,141	754	6,342	637	5,430
N 生活関連サービス業、娯楽業	695	3,769	688	3,673	602	3,334
O 教育、学習支援業	375	4,713	327	3,057	309	2,632
P 医療、福祉	582	10,225	583	9,610	639	11,898
Q 複合サービス事業	20	684	20	261	22	189
R サービス業	341	3,977	328	3,293	353	3,572
S 公務	29	1,884	-	-	-	-

資料 平成26年経済センサス - 基礎調査

平成28年経済センサス - 活動調査

令和3年経済センサス - 活動調査

注 平成26年は経済センサス - 基礎調査、平成28年及び令和3年は経済センサス - 活動調査。

平成26年は7月1日現在、平成28年及び令和3年は6月1日現在。

平成28年経済センサス - 活動調査及び令和3年経済センサス - 活動調査は、公務の調査なし。

## 4 事業所

### 2 地区別産業大分類別事業所数及び従業者数

産業大分類	区分	総数	上尾地区 (東側)	上尾地区 (西側)	平方地区	原市地区	大石地区	上平地区	大谷地区
全産業	事業所数	6,151	1,729	666	373	646	1,293	726	718
	従業者数	72,647	20,950	8,912	4,792	6,766	12,377	8,104	10,746
A～B 農業, 林業, 漁業	事業所数	11	-	1	1	2	5	1	1
	従業者数	187	-	5	117	6	47	11	1
C 鉱業, 採石業, 砂利採取業	事業所数	-	-	-	-	-	-	-	-
	従業者数	-	-	-	-	-	-	-	-
D 建設業	事業所数	602	95	15	54	89	170	101	78
	従業者数	4,158	766	103	326	603	991	568	801
E 製造業	事業所数	450	75	15	57	45	131	57	70
	従業者数	10,396	1,922	75	763	850	2,276	1,342	3,168
F 電気・ガス・熱供 給・水道業	事業所数	5	2	-	1	-	-	2	-
	従業者数	137	77	-	38	-	-	22	-
G 情報通信業	事業所数	50	13	6	1	6	16	1	7
	従業者数	381	134	12	2	25	46	1	161
H 運輸業, 郵便業	事業所数	142	40	5	10	15	30	22	20
	従業者数	4,325	1,097	494	278	1,215	502	489	250
I 卸売業, 小売業	事業所数	1,330	447	132	70	123	248	150	160
	従業者数	16,147	5,917	1,750	746	1,190	3,072	1,722	1,750
J 金融業, 保険業	事業所数	63	36	14	3	-	4	1	5
	従業者数	896	554	231	8	-	29	10	64
K 不動産業, 物品賃貸業	事業所数	551	174	73	20	63	107	72	42
	従業者数	1,963	711	347	52	188	267	277	121
L 学術研究, 専門・ 技術サービス業	事業所数	278	86	32	11	27	67	22	33
	従業者数	1,953	446	173	139	327	210	89	569
M 宿泊業, 飲食サービス業	事業所数	638	185	129	29	51	112	63	69
	従業者数	5,436	1,725	1,187	182	347	781	488	726
N 生活関連サービス 業, 娯楽業	事業所数	602	181	86	26	67	114	71	57
	従業者数	3,334	1,218	407	142	257	637	404	269
O 教育, 学習支援業	事業所数	360	100	48	16	45	68	30	53
	従業者数	4,606	1,032	398	330	492	640	668	1,046
P 医療, 福祉	事業所数	659	182	78	34	68	138	85	74
	従業者数	12,910	2,733	3,207	1,377	964	2,006	1,372	1,251
Q 複合サービス事業	事業所数	22	6	1	2	4	4	3	2
	従業者数	189	68	7	15	27	33	18	21
R サービス業(他に分類 されないもの)	事業所数	359	95	29	36	38	77	39	45
	従業者数	3,639	1,171	495	250	235	785	196	507
S 公務(他に分類される ものを除く)	事業所数	29	12	2	2	3	2	6	2
	従業者数	1,990	1,379	21	27	40	55	427	41

資料 令和3年経済センサス - 活動調査

注 令和3年6月1日現在

上尾地区(西側)には、春日、柏座、谷津、富士見が該当する。

## 3 産業大分類別従業者規模別事業所数

産業大分類	事業所数	1～4人	5～9人	10～19人	20～29人	30人以上	出向・派遣 従業者のみ
<b>A～R 全産業</b>	<b>6,151</b>	<b>3,386</b>	<b>1,115</b>	<b>841</b>	<b>335</b>	<b>444</b>	<b>30</b>
A 農林漁業	11	3	4	3	-	1	-
B 鉱業, 採石業, 砂利採取業	-	-	-	-	-	-	-
C 建設業	602	349	156	66	15	16	-
D 製造業	450	196	97	66	34	56	1
E 電気・ガス・ 熱供給・水道業	5	1	-	2	-	2	-
F 情報通信業	50	41	3	4	-	2	-
G 運輸業, 郵便業	142	32	28	33	13	36	-
H 卸売・小売業	1,330	608	293	226	94	90	19
I 金融・保険業	63	23	9	17	6	8	-
J 不動産・物品 賃貸業	551	462	44	32	7	5	1
K 学術研究, 専門 技術サービス業	278	204	33	28	5	8	-
L 宿泊業, 飲食 サービス業	638	357	115	77	53	34	2
M 生活関連サービ ス業, 娯楽業	602	467	68	37	9	18	3
N 教育, 学習 支援業	360	219	36	29	21	54	1
O 医療, 福祉	659	208	155	159	58	79	-
P 複合サービス 事業	22	2	11	9	-	-	-
Q サービス業(他に 分類されないもの)	359	209	58	49	15	25	3
R 公務(他に分類さ れるものを除く)	29	5	5	4	5	10	-

資料 令和3年経済センサス - 活動調査

注 令和3年6月1日現在

## 4 事業所

### 4 町丁・大字、産業大分類別事業所数

町丁・大字名	総数	農林漁業	鉱業・採石・砂利採取業	建設業	製造業	熱供給・水道業	電気・ガス・情報通信業	運輸・郵便業	卸売・小売業	金融・保険業	不動産・物品賃貸業	技術サービス業	飲食サービス業	宿泊・生活関連サービス・娯楽業	教育・学習支援業	医療・福祉	複合サービス事業	サービス業	公務
<b>市 計</b>	<b>6,151</b>	<b>11</b>	<b>-</b>	<b>602</b>	<b>450</b>	<b>5</b>	<b>50</b>	<b>142</b>	<b>1,330</b>	<b>63</b>	<b>551</b>	<b>278</b>	<b>638</b>	<b>602</b>	<b>360</b>	<b>659</b>	<b>22</b>	<b>359</b>	<b>29</b>
<b>上尾地区</b>	<b>2,395</b>	<b>1</b>	<b>-</b>	<b>110</b>	<b>90</b>	<b>2</b>	<b>19</b>	<b>45</b>	<b>579</b>	<b>50</b>	<b>247</b>	<b>118</b>	<b>314</b>	<b>267</b>	<b>148</b>	<b>260</b>	<b>7</b>	<b>124</b>	<b>14</b>
緑丘一丁目	48	-	-	5	2	-	1	1	12	1	-	4	4	7	4	4	-	3	-
緑丘二丁目	58	-	-	6	1	-	3	1	11	-	10	2	5	5	3	7	-	3	1
緑丘三丁目	79	-	-	2	1	-	-	4	26	1	9	2	9	11	3	8	-	3	-
緑丘四丁目	20	-	-	2	2	-	-	1	7	-	1	2	1	1	1	2	-	-	-
緑丘五丁目	15	-	-	3	-	-	-	-	4	-	-	3	1	1	1	2	-	-	-
上町一丁目	109	-	-	-	3	-	-	-	22	2	16	9	11	18	4	18	-	6	-
上町二丁目	53	-	-	2	6	-	-	-	12	-	3	6	6	4	4	4	-	4	2
宮本町	203	-	-	5	2	-	-	-	58	12	22	8	29	25	12	17	3	10	-
仲町一丁目	115	-	-	2	1	-	1	1	24	5	17	5	18	8	11	17	-	5	-
仲町二丁目	17	-	-	3	1	-	-	-	3	-	3	-	1	2	1	3	-	-	-
愛宕一丁目	80	-	-	4	3	-	-	2	15	2	12	5	7	7	9	10	-	4	-
愛宕二丁目	45	-	-	3	3	-	-	1	7	1	6	4	2	7	3	6	-	2	-
愛宕三丁目	145	-	-	3	2	-	2	-	75	4	4	3	22	14	4	9	1	2	-
栄町	42	-	-	4	1	-	-	-	9	-	8	1	7	5	2	2	-	3	-
日の出一丁目	29	-	-	1	-	-	-	1	8	-	13	-	3	2	1	-	-	-	-
日の出二丁目	6	-	-	-	-	-	-	1	4	-	-	-	-	1	-	-	-	-	-
日の出三丁目	24	-	-	1	5	-	-	-	9	-	2	-	2	1	-	2	-	2	-
日の出四丁目	4	-	-	-	-	-	-	2	1	-	-	-	-	1	-	-	-	-	-
東町一丁目	22	-	-	5	2	-	-	-	4	-	2	2	2	3	1	1	-	-	-
東町二丁目	21	-	-	-	1	-	-	1	11	-	1	1	3	2	-	-	-	1	-
東町三丁目	22	-	-	1	1	-	-	2	4	1	-	-	3	1	3	2	-	4	-
本町一丁目	38	-	-	3	-	-	1	-	8	1	3	1	7	6	1	5	-	2	-
本町二丁目	24	-	-	1	1	-	1	-	5	-	1	2	1	2	1	7	-	2	-
本町三丁目	58	-	-	3	2	-	-	-	13	2	-	2	5	5	7	5	-	8	6
本町四丁目	30	-	-	3	1	-	-	1	7	-	3	1	4	2	1	6	-	1	-
本町五丁目	57	-	-	6	-	-	2	-	12	1	4	6	8	6	2	4	-	5	1
本町六丁目	30	-	-	5	3	-	-	-	10	-	1	3	1	2	1	2	-	2	-
春日一丁目	68	-	-	1	5	-	-	-	16	-	10	9	4	6	5	8	-	4	-
春日二丁目	37	-	-	-	1	-	-	-	10	1	6	1	3	2	2	9	-	2	-
柏座一丁目	137	-	-	1	4	-	-	1	32	1	6	4	50	17	7	11	-	3	-
柏座二丁目	99	-	-	6	1	-	2	1	12	3	11	9	11	11	9	15	-	8	-
柏座三丁目	33	-	-	1	2	-	3	-	6	-	5	1	4	6	1	2	-	2	-
柏座四丁目	35	-	-	3	-	-	-	-	7	-	3	2	3	5	3	6	1	2	-

資料 令和3年経済センサス - 活動調査

注 令和3年6月1日現在

サービス業には、他に分類されないサービス業を含む。

## 4 町丁・大字、産業大分類別事業所数(続き)

町丁・大字名	総数	農林漁業	鉱業・採石・砂利採取業	建設業	製造業	熱供給・水道業	電気・ガス・情報通信業	運輸・郵便業	卸売・小売業	金融・保険業	物品賃貸業	不動産・技術サービス業	学術研究・専門・技術サービス業	飲食サービス業	宿泊・飲食サービス業	生活関連サービス・娯楽業	教育・学習支援業	医療・福祉	複合サービス事業	サービス業	公務
谷津一丁目	26	-	-	-	-	-	-	2	1	1	10	-	4	4	-	3	-	1	-		
谷津二丁目	193	1	-	2	2	-	-	1	45	8	21	2	47	27	15	15	-	5	2		
富士見一丁目	18	-	-	1	-	-	1	-	1	-	-	3	1	3	2	5	-	1	-		
富士見二丁目	20	-	-	-	-	-	-	-	2	-	1	1	2	5	4	4	-	1	-		
原新町	63	-	-	2	3	-	-	-	13	2	7	3	4	11	2	13	1	2	-		
大字上尾宿	16	-	-	1	1	-	-	3	3	-	2	-	2	1	1	-	-	2	-		
大字上尾村	74	-	-	4	10	1	1	6	11	-	3	2	6	7	7	11	-	3	2		
二ツ宮	112	-	-	5	10	1	1	6	26	1	12	4	7	9	7	10	1	12	-		
大字上尾下	70	-	-	10	7	-	-	6	13	-	9	5	4	4	3	5	-	4	-		
<b>平方地区</b>	<b>373</b>	<b>1</b>	<b>-</b>	<b>54</b>	<b>57</b>	<b>1</b>	<b>1</b>	<b>10</b>	<b>70</b>	<b>3</b>	<b>20</b>	<b>11</b>	<b>29</b>	<b>26</b>	<b>16</b>	<b>34</b>	<b>2</b>	<b>36</b>	<b>2</b>		
大字平方	202	1	-	38	20	-	-	5	31	3	10	5	19	15	13	16	2	22	2		
大字上野	97	-	-	10	18	1	-	3	21	-	6	1	9	4	2	14	-	8	-		
大字平方領々家	45	-	-	1	7	-	1	2	15	-	2	4	-	5	1	3	-	4	-		
大字上野本郷	17	-	-	5	5	-	-	-	3	-	1	1	1	1	-	-	-	-	-		
大字西貝塚	12	-	-	-	7	-	-	-	-	-	1	-	-	1	-	1	-	2	-		
<b>原市地区</b>	<b>646</b>	<b>2</b>	<b>-</b>	<b>89</b>	<b>45</b>	<b>-</b>	<b>6</b>	<b>15</b>	<b>123</b>	<b>-</b>	<b>63</b>	<b>27</b>	<b>51</b>	<b>67</b>	<b>45</b>	<b>68</b>	<b>4</b>	<b>38</b>	<b>3</b>		
大字原市	385	1	-	54	33	-	1	6	74	-	23	18	31	45	26	45	3	24	1		
大字瓦葺	204	1	-	25	8	-	5	6	33	-	38	5	17	20	17	19	1	7	2		
五番町	27	-	-	7	2	-	-	2	5	-	1	2	2	-	2	2	-	2	-		
原市中一丁目	12	-	-	1	-	-	-	-	5	-	1	2	-	2	-	-	-	1	-		
原市中三丁目	6	-	-	-	-	-	-	1	3	-	-	-	1	-	-	1	-	-	-		
原市北一丁目	12	-	-	2	2	-	-	-	3	-	-	-	-	-	-	1	-	4	-		
<b>大石地区</b>	<b>1,293</b>	<b>5</b>	<b>-</b>	<b>170</b>	<b>131</b>	<b>-</b>	<b>16</b>	<b>30</b>	<b>248</b>	<b>4</b>	<b>107</b>	<b>67</b>	<b>112</b>	<b>114</b>	<b>68</b>	<b>138</b>	<b>4</b>	<b>77</b>	<b>2</b>		
中妻一丁目	57	-	-	3	1	-	1	1	12	-	2	4	5	14	4	6	-	4	-		
中妻二丁目	38	-	-	2	-	-	-	-	15	-	8	1	4	3	1	4	-	-	-		
中妻三丁目	46	-	-	2	8	-	-	2	13	-	6	3	4	5	2	-	-	1	-		
中妻四丁目	25	-	-	6	1	-	-	-	2	-	2	1	2	1	6	3	-	1	-		
中妻五丁目	27	-	-	5	-	-	-	-	6	-	2	1	2	2	3	4	-	2	-		
浅間台一丁目	29	-	-	1	-	-	1	-	7	-	1	3	4	3	3	5	-	1	-		
浅間台二丁目	35	-	-	1	1	-	-	3	5	1	12	2	4	2	1	3	-	-	-		
浅間台三丁目	37	-	-	7	2	-	-	-	6	-	3	3	6	5	1	3	-	1	-		
浅間台四丁目	34	-	-	4	-	-	2	-	5	-	4	4	7	2	1	4	1	-	-		
弁財一丁目	15	-	-	2	2	-	-	-	1	-	1	-	3	3	1	2	-	-	-		

## 4 事業所

### 4 町丁・大字、産業大分類別事業所数(続き)

町丁・大字名	総数	農林漁業	鉱業・採石・砂利採取業	建設業	製造業	熱供給・水道業	電気・ガス・情報通信業	運輸・郵便業	卸売・小売業	金融・保険業	不動産・物品賃貸業	技術サービス業	飲食サービス業	宿泊・生活関連サービス・娯楽業	教育・学習支援業	医療・福祉	複合サービス事業	サービス業	公務
弁財二丁目	20	-	-	2	1	-	-	-	5	-	2	2	2	3	1	1	-	1	-
井戸木一丁目	26	-	-	3	-	-	-	-	6	-	6	2	2	4	2	1	-	-	-
井戸木二丁目	32	-	-	2	1	-	1	-	9	-	6	2	3	3	3	-	-	2	-
井戸木三丁目	11	-	-	-	1	-	-	1	1	-	-	1	2	-	2	1	1	1	-
井戸木四丁目	25	-	-	1	-	-	1	1	3	-	1	3	1	1	6	5	-	2	-
泉台一丁目	30	-	-	4	2	-	-	1	11	-	-	-	3	4	2	1	-	2	-
泉台二丁目	27	-	-	8	-	-	-	-	5	-	1	2	4	2	1	4	-	-	-
泉台三丁目	14	-	-	4	-	-	-	-	3	-	-	1	1	1	-	4	-	-	-
大字小泉	46	1	-	2	3	-	1	-	12	-	6	6	2	4	3	3	-	3	-
小泉一丁目	23	-	-	3	-	-	-	-	7	-	1	2	3	1	2	3	-	1	-
小泉二丁目	25	-	-	2	-	-	-	1	8	1	-	1	3	3	1	5	-	-	-
小泉三丁目	6	-	-	2	-	-	-	-	1	-	-	-	-	1	2	-	-	-	-
小泉四丁目	8	-	-	2	1	-	-	-	4	-	-	-	-	-	-	1	-	-	-
小泉五丁目	20	-	-	-	1	-	-	-	2	-	2	1	2	4	2	5	-	1	-
小泉六丁目	29	-	-	3	1	-	-	-	3	-	3	2	3	7	1	3	-	3	-
小泉七丁目	13	-	-	5	-	-	-	-	-	-	2	1	-	2	1	1	-	1	-
小泉八丁目	3	-	-	-	-	-	-	-	1	-	-	2	-	-	-	-	-	-	-
小泉九丁目	23	-	-	12	-	-	-	1	1	-	2	1	-	2	2	1	1	-	-
中分一丁目	58	-	-	7	3	-	1	2	9	-	3	4	2	9	1	13	-	2	2
中分二丁目	21	-	-	5	3	-	-	1	4	-	2	1	1	1	-	2	-	1	-
中分三丁目	11	-	-	4	-	-	-	-	1	-	2	-	-	1	-	-	-	3	-
中分四丁目	2	-	-	-	1	-	-	-	-	-	1	-	-	-	-	-	-	-	-
中分五丁目	7	-	-	3	1	-	1	-	-	-	-	1	-	-	-	-	-	1	-
中分六丁目	2	-	-	-	-	-	-	-	-	-	-	-	1	1	-	-	-	-	-
藤波一丁目	16	-	-	3	3	-	-	-	2	-	-	-	-	1	-	5	-	2	-
藤波二丁目	11	-	-	3	2	-	-	2	1	-	-	-	-	-	1	1	-	1	-
藤波三丁目	32	1	-	5	1	-	-	-	3	-	1	1	5	1	-	9	-	5	-
藤波四丁目	5	-	-	-	1	-	-	-	1	-	-	-	-	-	1	-	-	2	-
大字小敷谷	194	1	-	16	13	-	7	5	49	1	17	6	22	12	7	27	1	10	-
大字畔吉	64	1	-	20	8	-	-	-	6	1	-	-	5	5	4	4	-	10	-
大字領家	146	1	-	16	69	-	-	9	18	-	8	3	4	1	-	4	-	13	-
<b>上平地区</b>	<b>726</b>	<b>1</b>	<b>-</b>	<b>101</b>	<b>57</b>	<b>2</b>	<b>1</b>	<b>22</b>	<b>150</b>	<b>1</b>	<b>72</b>	<b>22</b>	<b>63</b>	<b>71</b>	<b>30</b>	<b>85</b>	<b>3</b>	<b>39</b>	<b>6</b>
大字上	233	-	-	32	6	1	-	4	48	-	38	4	22	27	12	26	1	11	1
大字久保	45	-	-	16	2	-	-	1	7	-	-	3	4	6	-	5	-	1	-
大字西門前	48	-	-	2	3	-	1	-	16	1	4	-	7	-	1	7	1	3	2

## 4 町丁・大字、産業大分類別事業所数(続き)

町丁・大字名	総数	農林漁業	鉱業・採石・砂利採取業	建設業	製造業	電気・ガス・熱供給・水道業	情報通信業	運輸・郵便業	卸売・小売業	金融・保険業	不動産・物品賃貸業	学術研究・専門・技術サービス業	飲食サービス業 宿泊・	生活関連サービス・娯楽業	教育・学習支援業	医療・福祉	複合サービス事業	サービス業	公務
大字南	40	-	-	6	5	1	-	2	5	-	3	1	5	4	2	3	-	2	1
大字菅谷	23	-	-	4	4	-	-	-	2	-	1	-	1	3	1	5	-	2	-
菅谷一丁目	9	-	-	1	4	-	-	-	3	-	-	-	-	-	1	-	-	-	
菅谷二丁目	7	-	-	4	-	-	-	-	-	-	1	-	1	-	-	-	-	1	-
菅谷三丁目	6	-	-	1	2	-	-	-	-	-	1	-	1	-	-	1	-	-	-
菅谷四丁目	8	-	-	1	1	-	-	-	2	-	-	-	1	-	-	-	-	3	-
菅谷五丁目	4	-	-	1	-	-	-	-	1	-	1	-	-	1	-	-	-	-	-
菅谷六丁目	3	-	-	3	-	-	-	-	-	-	-	-	-	-	-	-	-	-	-
須ヶ谷一丁目	21	-	-	3	-	-	-	1	4	-	3	-	3	3	-	4	-	-	-
須ヶ谷二丁目	10	-	-	-	1	-	-	1	2	-	2	-	2	1	1	-	-	-	-
須ヶ谷三丁目	5	-	-	1	-	-	-	-	3	-	-	-	-	1	-	-	-	-	-
大字平塚	168	1	-	12	22	-	-	10	36	-	10	3	12	16	6	24	1	14	1
平塚一丁目	4	-	-	2	-	-	-	-	1	-	-	1	-	-	-	-	-	-	-
平塚二丁目	10	-	-	-	4	-	-	-	3	-	1	-	-	2	-	-	-	-	-
錦町	29	-	-	4	-	-	-	1	5	-	-	6	2	5	4	2	-	-	-
上平中央一丁目	19	-	-	4	-	-	-	1	7	-	-	-	1	-	1	5	-	-	-
上平中央二丁目	14	-	-	1	1	-	-	1	3	-	3	2	1	-	-	2	-	-	-
上平中央三丁目	20	-	-	3	2	-	-	-	2	-	4	2	-	2	2	-	-	2	1
<b>大谷地区</b>	<b>718</b>	<b>1</b>	<b>-</b>	<b>78</b>	<b>70</b>	<b>-</b>	<b>7</b>	<b>20</b>	<b>160</b>	<b>5</b>	<b>42</b>	<b>33</b>	<b>69</b>	<b>57</b>	<b>53</b>	<b>74</b>	<b>2</b>	<b>45</b>	<b>2</b>
大字地頭方	40	-	-	4	3	-	-	2	6	-	2	2	6	1	2	6	-	6	-
大字老丁目	113	-	-	1	4	-	-	5	49	2	2	3	21	10	2	10	1	3	-
老丁目東	9	1	-	-	-	-	-	-	3	-	2	2	-	-	1	-	-	-	-
老丁目西	3	-	-	2	-	-	-	-	1	-	-	-	-	-	-	-	-	-	-
老丁目南	7	-	-	2	1	-	-	-	1	-	-	-	1	1	-	1	-	-	-
老丁目北	15	-	-	3	1	-	-	-	4	-	-	-	4	2	-	1	-	-	-
大字今泉	62	-	-	7	3	-	-	1	12	-	9	4	3	5	7	8	-	3	-
今泉一丁目	30	-	-	4	-	-	-	-	6	-	4	2	2	5	2	4	-	1	-
今泉四丁目	5	-	-	-	-	-	-	-	-	-	-	-	1	2	1	1	-	-	-
大字向山	13	-	-	-	2	-	-	-	7	-	1	-	2	-	-	-	-	1	-
向山一丁目	40	-	-	1	3	-	2	1	10	-	5	4	4	5	-	4	-	1	-
向山二丁目	32	-	-	4	1	-	1	-	3	2	2	1	5	2	2	6	-	3	-
向山三丁目	21	-	-	2	1	-	1	-	4	-	-	3	2	-	5	2	-	1	-
向山四丁目	15	-	-	1	-	-	-	-	5	-	1	-	2	2	2	2	-	-	-
向山五丁目	4	-	-	1	-	-	-	1	2	-	-	-	-	-	-	-	-	-	-
大字大谷本郷	66	-	-	12	9	-	-	-	9	-	1	2	4	5	6	7	1	8	2

## 4 事業所

### 4 町丁・大字、産業大分類別事業所数(続き)

町丁・大字名	総数	農林漁業	鉱業・採石・砂利採取業	建設業	製造業	熱供給・水道業	電気・ガス・情報通信業	運輸・郵便業	卸売・小売業	金融・保険業	不動産・物品賃貸業	技術サービス業	学術研究・専門・技術サービス業	飲食サービス業	宿泊・娯楽業	生活関連サービス・娯楽業	教育・学習支援業	医療・福祉	複合サービス事業	サービス業	公務
大字堤崎	23	-	-	4	5	-	1	3	2	-	1	1	-	-	3	-	-	3	-		
大字中新井	63	-	-	13	22	-	-	3	7	-	2	3	2	2	2	2	2	-	5	-	
大字戸崎	24	-	-	2	6	-	-	3	3	-	2	1	1	-	4	1	-	1	-		
大字川	31	-	-	2	-	-	-	-	7	1	4	-	4	6	3	2	-	2	-		
川一丁目	15	-	-	1	2	-	-	-	3	-	-	-	2	2	1	3	-	1	-		
川二丁目	8	-	-	1	-	-	-	-	1	-	1	1	-	2	-	1	-	1	-		
西宮下一丁目	16	-	-	4	1	-	-	-	2	-	-	1	1	-	4	3	-	-	-		
西宮下二丁目	22	-	-	4	2	-	1	1	4	-	-	1	2	2	1	1	-	3	-		
西宮下三丁目	14	-	-	1	3	-	-	-	3	-	-	1	-	1	4	1	-	-	-		
西宮下四丁目	27	-	-	2	1	-	1	-	6	-	3	1	-	2	1	8	-	2	-		

### 5 産業中分類別事業所数及び従業者数(民営事業者のみ)

産業分類	事業所数	従業者数(人)	産業分類	事業所数	従業者数(人)
<b>A～R 全産業(S公務を除く)</b>	<b>6,043</b>	<b>67,522</b>	21 窯業・土石製品製造業	13	178
			22 鉄鋼業	7	58
<b>A 農業</b>	<b>11</b>	<b>187</b>	23 非鉄金属製造業	7	710
01 農業	11	187	24 金属製品製造業	66	866
			25 はん用機械器具製造業	24	386
<b>D 建設業</b>	<b>602</b>	<b>4,158</b>	26 生産用機械器具製造業	46	456
06 総合工事業	214	2,181	27 業務用機械器具製造業	22	242
07 職別工事業(設備工事業を除く)	208	924	28 電子部品・デバイス・電子回路製造業	13	542
08 設備工事業	180	1,053	29 電気機械器具製造業	21	307
			30 情報通信機械器具製造業	3	59
<b>E 製造業</b>	<b>450</b>	<b>10,396</b>	31 輸送用機械器具製造業	40	2,765
09 食料品製造業	25	1,410	32 その他の製造業	31	220
10 飲料・たばこ・飼料製造業	2	46			
11 繊維工業	17	80	<b>F 電気・ガス・熱供給・水道業</b>	<b>4</b>	<b>61</b>
12 木材・木製品製造業(家具を除く)	3	5	33 電気業	2	39
13 家具・装備品製造業	8	61	36 水道業	2	22
14 パルプ・紙・紙加工品製造業	5	149			
15 印刷・同関連業	34	276	<b>G 情報通信業</b>	<b>50</b>	<b>381</b>
16 化学工業	12	168	39 情報サービス業	35	187
17 石油製品・石炭製品製造業	2	18	40 インターネット附随サービス業	5	156
18 プラスチック製品製造業	37	491	41 映像・音声・文字情報制作業	10	38
19 ゴム製品製造業	11	899			

資料 令和3年経済センサス - 活動調査

注 令和3年6月1日現在

産業大分類(A～R)の数値は中分類不詳を含むため、内訳と一致しない場合がある。

## 5 産業中分類別事業所数及び従業者数(民営事業者のみ)(続き)

産業分類	事業所数	従業者数(人)	産業分類	事業所数	従業者数(人)
<b>H 運輸業, 郵便業</b>	<b>142</b>	<b>4,325</b>	<b>M 宿泊業, 飲食サービス業</b>	<b>637</b>	<b>5,430</b>
42 鉄道業	1	27	75 宿泊業	10	99
43 道路旅客運送業	12	382	76 飲食店	548	4,441
44 道路貨物運送業	96	3,026	77 持ち帰り・配達飲食サービス業	78	888
47 倉庫業	18	134			
48 運輸に附帯するサービス業	14	332	<b>N 生活関連サービス業, 娯楽業</b>	<b>602</b>	<b>3,334</b>
49 郵便業(信書便事業を含む)	1	424	78 洗濯・理容・美容・浴場業	429	1,481
			79 その他の生活関連サービス業	83	302
<b>I 卸売業, 小売業</b>	<b>1,330</b>	<b>16,147</b>	80 娯楽業	90	1,551
50 各種商品卸売業	2	39			
51 繊維・衣服等卸売業	4	9	<b>O 教育, 学習支援業</b>	<b>309</b>	<b>2,632</b>
52 飲食料品卸売業	71	577	81 学校教育	30	1,372
53 建築材料, 鉱物・金属材料等卸売業	63	704	82 その他の教育, 学習支援業	279	1,260
54 機械器具卸売業	117	1,828			
55 その他の卸売業	87	838	<b>P 医療, 福祉</b>	<b>639</b>	<b>11,898</b>
56 各種商品小売業	5	676	83 医療業	350	6,180
57 織物・衣服・身の回り品小売業	100	501	85 社会保険・社会福祉・介護事業	289	5,718
58 飲食料品小売業	273	4,870			
59 機械器具小売業	181	1,455	<b>Q 複合サービス事業</b>	<b>22</b>	<b>189</b>
60 その他の小売業	377	3,229	86 郵便局	14	94
61 無店舗小売業	49	1,417	87 協同組合(他に分類されないもの)	8	95
<b>J 金融業, 保険業</b>	<b>63</b>	<b>896</b>	<b>R サービス業(他に分類されないもの)</b>	<b>353</b>	<b>3,572</b>
62 銀行業	15	287	88 廃棄物処理業	21	258
63 協同組織金融業	6	84	89 自動車整備業	75	424
64 貸金業, クレジットカード業等非預金信用機関	4	75	90 機械等修理業(別掲を除く)	34	121
65 金融商品取引業, 商品先物取引業	2	20	91 職業紹介・労働者派遣業	19	385
67 保険業(保険媒介代理業等を含む)	36	430	92 その他の事業サービス業	119	1,883
			93 政治・経済・文化団体	31	337
<b>K 不動産業, 物品賃貸業</b>	<b>551</b>	<b>1,963</b>	94 宗教	51	150
68 不動産取引業	101	396	95 その他のサービス業	3	14
69 不動産賃貸業・管理業	414	1,215			
70 物品賃貸業	35	349			
<b>L 学術研究, 専門・技術サービス業</b>	<b>278</b>	<b>1,953</b>			
71 学術・開発研究機関	5	634			
72 専門サービス業	152	577			
73 広告業	8	18			
74 技術サービス業	113	724			

5 農業

# 5 農業

## 1 農家数及び経営耕地面積の推移－農業経営体－

年	農業経営体数			経営耕地面積 (ha)				
	総数	販売のあった経営体数	販売のなかった経営体数	総数	田	畑	樹園地	1経営体数当たり
平成17年	563	330	233	504	101	308	95	0.90
22	447	295	152	460	92	299	69	1.03
27	393	269	124	396	82	253	60	1.01
<b>令和2年</b>	<b>307</b>	<b>185</b>	<b>122</b>	<b>350</b>	<b>66</b>	<b>244</b>	<b>40</b>	<b>1.14</b>

資料 農林業センサス

注 各年2月1日現在

経営耕地面積は単位未満四捨五入のため、総数と一致しない場合がある。

農業経営体とは、農産物の生産を行うか又は委託を受けて農作業を行い、

(1) 経営耕地面積が30a以上、(2) 農作物の作付面積又は栽培面積、家畜の飼養頭羽数又は出荷羽数等、一定の外形基準以上の規模（露地野菜15a、施設野菜350㎡、搾乳牛1頭等）、

(3) 農作業の受託を実施、のいずれかに該当するもの

## 2 経営耕地面積規模別農家数の推移

単位：戸

年	総農家数	農業経営体										自給的農家 0.3ha未満
		経営耕地なし	0.3ha未満	0.3～0.5ha	0.5～1.0ha	1.0～1.5ha	1.5～2.0ha	2.0～3.0ha	3.0～5.0ha	5.0ha以上		
平成17年	1,047	-	37	183	212	80	25	16	6	4	524	
22	966	4	15	125	179	71	27	15	5	6	538	
27	925	1	18	114	159	59	15	17	6	4	550	
<b>令和2年</b>	<b>779</b>	<b>1</b>	<b>13</b>	<b>89</b>	<b>129</b>	<b>42</b>	<b>15</b>	<b>9</b>	<b>2</b>	<b>7</b>	<b>486</b>	

資料 農林業センサス

注 各年2月1日現在

平成17年は農業経営体の「経営耕地なし」はデータなし。

## 3 農地転用状況

単位：㎡

年	総数	田	畑	利用用途			
				住宅	工場	道路	その他
令和2年	137,906	13,956	123,950	75,877	3,182	191	58,656
3	133,193	15,934	117,259	70,017	-	628	62,548
4	122,241	5,259	116,982	60,726	1,228	131	60,156
5	208,942	46,146	162,796	121,837	3,394	351	83,360
<b>6</b>	<b>104,586</b>	<b>8,250</b>	<b>96,336</b>	<b>79,860</b>	<b>1,223</b>	<b>876</b>	<b>22,627</b>

資料 農業委員会

## 4 地区別農家数及び経営耕地面積－農業経営体－

地 区	農業経営体数			経営耕地面積 (ha)				
	総 数	販売のあった 経営体数	販売のなかった 経営体数	総面積	田	畑	樹園地	1農家 当たり
<b>総 数</b>	<b>307</b>	<b>185</b>	<b>122</b>	<b>350</b>	<b>66</b>	<b>244</b>	<b>40</b>	<b>1.14</b>
上尾地区	34	22	12	26	3	17	6	0.76
平方地区	49	34	15	122	23	94	5	2.49
原市地区	24	14	10	14	5	7	2	0.58
大石地区	99	62	37	103	20	72	11	195.00
上平地区	63	32	31	53	10	33	10	0.84
大谷地区	38	21	17	32	6	21	6	0.84

資料 農林業センサス

注 令和2年2月1日現在

経営耕地面積は単位未満四捨五入のため、総数と一致しない場合がある。

各地区の値は、旧町村（上尾町、平方町、原市町、大石村、上平村、大谷村）単位で集計されているため、実際とは異なる場合がある。以下、同様。

## 5 地区別経営耕地面積規模別農家数－農業経営体－

単位：戸

地 区	農業 経営体 総数	所有 耕地 なし	0.3ha	0.3～	0.5～	1.0～	1.5～	2.0～	3.0～	5.0～	10.0ha
			未満	0.5 ha	1.0 ha	1.5 ha	2.0 ha	3.0 ha	5.0 ha	10.0ha	以上
<b>総 数</b>	<b>307</b>	<b>1</b>	<b>13</b>	<b>89</b>	<b>129</b>	<b>42</b>	<b>15</b>	<b>9</b>	<b>2</b>	<b>4</b>	<b>3</b>
上尾地区	34	-	1	11	19	1	1	-	-	1	-
平方地区	49	-	2	9	20	10	2	3	-	2	1
原市地区	24	1	-	9	11	2	1	-	-	-	-
大石地区	99	-	3	32	39	13	5	4	1	-	2
上平地区	63	-	4	21	23	10	3	1	-	1	-
大谷地区	38	-	3	7	17	6	3	1	1	-	-

資料 農林業センサス

注 令和2年2月1日現在

## 5 農業

### 6 地区別年齢別基幹的農業従業者数—個人経営体—

単位：人

地区	男女計	男									女								
		小計	15 ～ 19 歳	20 ～ 29	30 ～ 39	40 ～ 49	50 ～ 59	60 ～ 69	70 ～ 79	80 以上	小計	15 ～ 19 歳	20 ～ 29	30 ～ 39	40 ～ 49	50 ～ 59	60 ～ 69	70 ～ 79	80 以上
<b>総数</b>	<b>439</b>	<b>244</b>	-	<b>4</b>	<b>5</b>	<b>14</b>	<b>18</b>	<b>58</b>	<b>84</b>	<b>61</b>	<b>195</b>	-	-	<b>1</b>	<b>13</b>	<b>19</b>	<b>38</b>	<b>76</b>	<b>48</b>
上尾地区	60	32	-	-	-	3	4	15	3	7	28	-	-	1	2	5	7	5	8
平方地区	70	40	-	-	-	1	4	10	14	11	30	-	-	-	3	1	6	14	6
原市地区	37	21	-	1	1	2	1	3	7	6	16	-	-	-	1	1	2	6	6
大石地区	132	75	-	1	2	3	4	17	31	17	57	-	-	-	3	6	10	26	12
上平地区	77	44	-	-	-	3	2	6	5	×	33	-	-	-	2	4	7	13	7
大谷地区	63	32	-	2	2	2	3	7	11	5	31	-	-	-	2	2	6	12	9

資料 農林業センサス

注 令和2年2月1日現在

「基幹的農業従事者」とは、農業就業人口のうち、ふだん仕事として農業に従事する者。

「農業就業人口」とは、15歳以上の農家世帯員のうち、調査期日前1年間に農業だけに従事した者と農業とそれ以外の仕事の双方に従事した（兼業）が農業従事日数の方が多い者の合計。

### 7 地区別日数別農業従事者数—個人経営体—

単位：人

地区	男女計	男						女					
		計	29日 以下	30～59	60～99	100～ 149	150日 以上	計	29日 以下	30～59	60～99	100～ 149	150日 以上
<b>総数</b>	<b>791</b>	<b>437</b>	<b>61</b>	<b>49</b>	<b>54</b>	<b>54</b>	<b>219</b>	<b>354</b>	<b>61</b>	<b>51</b>	<b>43</b>	<b>38</b>	<b>161</b>
上尾地区	89	47	5	5	5	5	27	42	9	1	6	4	22
平方地区	126	67	7	5	8	7	40	59	8	12	6	7	26
原市地区	65	36	3	7	4	8	14	29	5	4	6	5	9
大石地区	271	151	31	14	16	21	69	120	24	19	15	11	51
上平地区	136	77	6	11	15	7	38	59	11	10	6	7	25
大谷地区	104	59	9	7	6	6	31	45	4	5	4	4	28

資料 農林業センサス

注 令和2年2月1日現在

### 8 地区別農産物販売金額規模別農家数—農業経営体—

単位：戸

地区	総数	販売 なし	50万円 未満	50～ 100	100～ 300	300～ 500	500～ 1,000	1,000～ 3,000	3000～ 5,000	5,000～ 1億	1億以上
<b>総数</b>	<b>307</b>	<b>122</b>	<b>84</b>	<b>33</b>	<b>31</b>	<b>7</b>	<b>8</b>	<b>18</b>	<b>2</b>	<b>2</b>	-
上尾地区	34	12	9	5	3	-	-	5	-	-	-
平方地区	49	15	14	4	8	3	2	2	-	1	-
原市地区	24	10	9	4	-	-	1	-	-	-	-
大石地区	99	37	31	11	6	3	3	6	1	1	-
上平地区	63	31	14	7	6	1	-	4	-	-	-
大谷地区	38	17	7	2	8	-	2	1	1	-	-

資料 農林業センサス

注 令和2年2月1日現在

## 9 米・麦の作付面積と収穫量

年	水 稻	
	作付面積 (ha)	収穫量 (t)
令和元年	83	382
2	81	395
3	78	386
4	76	366
5	76	356
<b>6</b>	<b>78</b>	<b>359</b>

資料 作物統計調査

## 10 地区別家畜飼養経営体数と頭数－農業経営体－

地 区	乳用牛		肉用牛		豚		採卵鶏		ブロイラー	
	飼養 経営体数	飼養頭数 (頭)	飼養 経営体数	飼養頭数 (頭)	飼養 経営体数	飼養頭数 (頭)	飼養 経営体数	飼養羽数 (羽)	出荷した 経営体数	出荷羽数 (羽)
<b>総 数</b>	<b>5</b>	<b>209</b>	<b>3</b>	<b>X</b>	-	-	-	-	<b>X</b>	<b>X</b>
上尾地区	-	-	1	X	-	-	-	-	X	X
平方地区	-	-	-	-	-	-	-	-	X	X
原市地区	-	-	-	-	-	-	-	-	X	X
大石地区	5	209	2	X	-	-	-	-	X	X
上平地区	-	-	-	-	-	-	-	-	X	X
大谷地区	-	-	-	-	-	-	-	-	X	X

資料 農林業センサス

注 令和2年2月1日現在

## 11 地区別果樹栽培経営体数－農業経営体－

地 区	りんご	ぶどう	日本 なし	もも	温州 みかん	その他 かんきつ	かき	くり	うめ	キウイ フルーツ	その他の 果樹
<b>総 数</b>	<b>1</b>	<b>24</b>	<b>18</b>	-	<b>4</b>	<b>2</b>	<b>27</b>	<b>31</b>	<b>8</b>	<b>15</b>	<b>10</b>
上尾地区	-	8	4	-	-	-	8	8	1	1	1
平方地区	-	1	4	-	-	-	3	5	1	1	1
原市地区	-	1	4	-	-	1	2	1	1	-	-
大石地区	1	6	1	-	1	-	6	11	2	1	4
上平地区	-	5	-	-	2	1	6	5	1	9	3
大谷地区	-	3	5	-	1	-	2	1	2	3	1

資料 農林業センサス

注 令和2年2月1日現在

## 5 農業

### 1 2 地区別作物別作付経営体数と作付面積－農業経営体－

農産物	総数		上尾地区		平方地区		原市地区	
	作付 経営体数	作付 面積 (ha)	作付 経営体数	作付 面積 (ha)	作付 経営体数	作付 面積 (ha)	作付 経営体数	作付 面積 (ha)
水稲	66	51	3	3	15	20	8	4
陸稲	11	2	-	-	2	x	-	-
小麦	2	x	-	-	1	x	-	-
大麦・裸麦	-	-	-	-	-	-	-	-
そば	-	-	-	-	-	-	-	-
その他の雑穀	1	x	-	-	-	-	-	-
ばれいしょ	22	1	3	0	6	x	2	x
かんしょ	17	x	3	x	6	0	-	-
大豆	3	0	-	-	-	-	2	x
小豆	2	x	-	-	-	-	-	-
その他の豆類	2	x	-	-	1	x	-	-
さとうきび	x	x	x	x	x	x	x	x
なたね	-	-	-	-	-	-	-	-
茶	-	-	-	-	-	-	-	-
てんさい(ビート)	x	x	x	x	x	x	x	x
こんにゃくいも	-	-	-	-	-	-	-	-
その他の工芸農作物	7	2	1	x	1	x	-	-
だいこん	44	2	5	0	8	0	5	0
にんじん	19	1	5	0	6	0	1	x
さといも	50	3	7	x	8	0	2	x
やまのいも	1	x	-	-	-	-	-	-
はくさい	34	1	2	x	7	0	4	x
キャベツ	21	1	2	x	5	0	2	x
ほうれんそう	43	12	4	0	10	10	4	0
レタス	1	x	-	-	1	x	-	-
ねぎ	39	3	5	0	10	0	4	0
たまねぎ	23	1	4	x	4	0	1	x
ブロッコリー	30	18	4	0	7	16	-	-
きゅうり	45	1	8	x	7	x	2	x
なす	39	x	6	0	6	0	2	x
トマト	36	3	7	x	8	x	1	x
ピーマン	10	x	-	-	2	x	-	-
いちご	4	x	-	-	2	x	-	-
メロン	-	-	-	-	-	-	-	-
すいか	3	x	-	-	-	-	-	-
その他の野菜	36	26	4	1	7	x	3	x

資料 農林業センサス

注 令和2年2月1日現在

「作付面積」には施設で栽培したものを含まない。

作付面積は単位未満四捨五入のため、総数と一致しない場合がある。

## 5 農業

農産物	大石地区		上平地区		大谷地区	
	作付 経営体数	作付 面積 (ha)	作付 経営体数	作付 面積 (ha)	作付 経営体数	作付 面積 (ha)
水 稲	24	14	8	7	8	4
陸 稲	6	1	1	x	2	x
小 麦	1	x	-	-	-	-
大 麦・裸 麦	-	-	-	-	-	-
そ ば	-	-	-	-	-	-
その他の雑穀	1	x	-	-	-	-
ばれいしょ	5	0	4	x	2	x
かんしょ	6	0	2	x	-	-
大 豆	1	x	-	-	-	-
小 豆	2	x	-	-	-	-
その他の豆類	1	x	-	-	-	-
さとうきび	x	x	x	x	x	x
なたね	-	-	-	-	-	-
茶	-	-	-	-	-	-
てんさい(ビート)	x	x	x	x	x	x
こんにゃくいも	-	-	-	-	-	-
その他の工芸農作物	3	1	2	x	-	-
だいこん	14	0	8	1	4	0
にんじん	3	0	3	0	1	x
さといも	16	1	10	1	7	1
やまのいも	-	-	-	-	1	x
はくさい	12	0	5	0	4	0
キャベツ	7	0	3	0	2	x
ほうれんそう	13	0	7	0	5	0
レタス	-	-	-	-	-	-
ねぎ	11	0	6	2	3	0
たまねぎ	10	0	4	0	-	-
ブロッコリー	8	0	7	1	4	1
きゅうり	15	x	5	x	8	0
なす	14	x	7	1	4	x
トマト	9	x	5	x	6	1
ピーマン	4	x	3	0	1	x
いちご	2	x	-	-	-	-
メロン	-	-	-	-	-	-
すいか	3	x	-	-	-	-
その他の野菜	11	1	7	x	4	1

## 6 工業

## 1 産業中分類別事業所数・従業者数・年間製造品出荷額等

産業中分類	事業所数			従業者数 (人)	事業に従事 する者の人 件費等 (万円)	原材料 使用額等 (万円)	製造品 出荷額等 (万円)	粗付加価値額 (万円)
	計	30人～ 299人	300人 以上					
令和4年	264	42	7	10,023	5,002,722	23,291,788	48,487,763	23,409,601
5	266	43	6	10,079	4,878,866	25,002,903	49,046,806	22,917,355
<b>6</b>	<b>263</b>	<b>42</b>	<b>6</b>	<b>10,156</b>	<b>5,458,525</b>	<b>28,474,037</b>	<b>42,367,944</b>	<b>13,267,304</b>
9 食料品	20	7	1	1,607	453,963	1,349,718	2,644,675	1,205,837
10 飲料・たばこ・飼料	2	-	-	43	X	X	X	X
11 繊維工業	6	-	-	35	6,912	10,097	20,273	9,249
13 家具・装備品	3	-	-	44	25,690	45,410	63,597	16,533
14 パルプ・紙・紙加工品	5	1	-	168	44,510	145,326	263,436	107,414
15 印刷・同関連業	20	3	-	237	81,755	116,396	268,331	138,644
16 化学工業	5	1	-	127	42,555	90,834	201,397	100,680
17 石油製品・石炭製品	1	-	-	20	X	X	X	X
18 プラスチック製品	22	2	-	381	167,984	529,484	893,270	330,533
19 ゴム製品	8	1	2	950	492,622	720,493	1,781,914	987,400
21 窯業・土石製品	7	3	-	152	53,651	130,550	234,488	94,773
22 鉄鋼業	5	-	-	48	16,103	29,040	75,848	42,552
23 非鉄金属	6	1	2	910	582,109	7,537,820	10,069,252	2,505,575
24 金属製品	37	6	-	741	313,358	879,531	1,593,332	656,064
25 はん用機械器具	8	2	-	273	112,751	384,173	606,634	203,668
26 生産用機械器具	29	3	-	421	209,785	683,132	1,078,897	360,794
27 業務用機械器具	20	2	-	243	109,139	164,097	423,496	248,389
28 電子部品・デバイス・電子回路	4	2	-	337	150,184	696,026	1,024,568	295,882
29 電気機械器具	17	1	-	253	90,115	297,537	468,078	155,149
30 情報通信機械器具	3	1	-	66	49,086	267,312	430,525	151,522
31 輸送用機械器具	23	6	1	2,985	2,400,670	14,283,778	19,991,997	5,548,911
32 その他の製造業	12	-	-	115	36,374	46,249	99,462	48,463

資料 経済構造実態調査

注 事業所数及び従業者数は各年6月1日現在。その他の項目はそれぞれ前年の1月から12月を対象とする。

## 7 商業

## 1 事業所数・従業者数・年間商品販売額の推移

年	事業所数	従業者数(人)	年間商品販売額 (百万円)	対 前 回 比 (%)		
				事業所数	従業者数	年間商品販売額
平成19年	1,402	13,422	554,922	95.1	91.2	94.3
24	999	11,022	429,876	71.3	82.1	77.5
26	1,079	12,703	468,313	108.0	115.3	108.9
28	1,159	13,320	504,363	107.4	104.9	107.7
<b>令和3年</b>	<b>1,076</b>	<b>13,115</b>	<b>667,705</b>	<b>92.8</b>	<b>98.5</b>	<b>132.4</b>

資料 商業統計調査

経済センサスー活動調査

注 年間商品販売額は平成19年は各年3月31日現在。平成24年、平成26年、平成28年及び令和3年は、それぞれ前年の12月31日現在。

その他の項目は平成19年、平成28年及び令和3年は各年6月1日現在。平成24年は2月1日現在。平成26年は7月1日現在。

集計結果に飲食店は含まれない。以下、同様。

## 2 業態別事業所数・従業者数・年間商品販売額

年	事業所数			従業者数(人)			年間商品販売額(百万円)		
	総数	卸売業	小売業	総数	卸売業	小売業	総額	卸売業	小売業
平成19年	1,402	297	1,105	13,422	3,005	10,417	554,922	277,750	277,171
24	999	229	770	11,022	2,053	8,969	429,876	215,648	214,228
26	1,079	223	856	12,703	2,664	10,039	468,313	205,577	262,736
28	1,159	258	901	13,320	2,825	10,495	504,363	260,487	243,876
<b>令和3年</b>	<b>1,076</b>	<b>261</b>	<b>815</b>	<b>13,115</b>	<b>2,974</b>	<b>10,141</b>	<b>667,705</b>	<b>325,386</b>	<b>342,319</b>

資料 商業統計調査

経済センサスー活動調査

注 年間商品販売額は平成19年は各年3月31日現在。平成24年、平成26年、平成28年及び令和3年は、それぞれ前年の12月31日現在。

その他の項目は平成19年、平成28年及び令和3年は各年6月1日現在。平成24年は2月1日現在。平成26年は7月1日現在。

年間商品販売額は、十万円単位で四捨五入を行い百万円単位での金額表示をしているため、総額と一致しない場合がある。

## 7 商業

### 3 産業小分類別事業所数・従業者数・年間商品販売額・売場面積

産 業 分 類	事業所数	従業者数 (人)	年間商品販売額 (百万円)	売場面積 (㎡)
<b>総 数</b>	<b>1,076</b>	<b>13,115</b>	<b>667,705</b>	<b>245,867</b>
<b>50~55 卸売業計</b>	<b>261</b>	<b>2,974</b>	<b>325,386</b>	<b>-</b>
<b>50 各種商品卸売業</b>	<b>2</b>	<b>39</b>	<b>X</b>	<b>-</b>
<b>51 繊維・衣服等卸売業</b>	<b>1</b>	<b>1</b>	<b>X</b>	<b>-</b>
511 繊維品卸売業（衣服，身の回り品を除く）	-	-	-	-
512 衣服卸売業	-	-	-	-
513 身の回り品卸売業	1	1	X	-
<b>52 飲食料品卸売業</b>	<b>49</b>	<b>439</b>	<b>50,926</b>	<b>-</b>
521 農畜産物・水産物卸売業	22	207	20,704	-
522 食料・飲料卸売業	27	232	30,221	-
<b>53 建築材料，鉱物・金属材料等卸売業</b>	<b>55</b>	<b>674</b>	<b>34,848</b>	<b>-</b>
531 建築材料卸売業	24	150	10,998	-
532 化学製品卸売業	13	123	6,582	-
533 石油・鉱物卸売業	10	313	15,312	-
534 鉄鋼製品卸売業	2	7	X	-
535 非鉄金属卸売業	2	22	X	-
536 再生資源卸売業	4	59	690	-
<b>54 機械器具卸売業</b>	<b>90</b>	<b>1,224</b>	<b>144,390</b>	<b>-</b>
541 産業機械器具卸売業	39	399	38,243	-
542 自動車卸売業	20	439	78,510	-
543 電気機械器具卸売業	19	163	16,161	-
549 その他の機械器具卸売業	12	223	11,476	-
<b>55 その他の卸売業</b>	<b>64</b>	<b>597</b>	<b>86,169</b>	<b>-</b>
551 家具・建具・じゅう器等卸売業	14	287	10,317	-
552 医薬品・化粧品等卸売業	10	173	46,015	-
553 紙・紙製品卸売業	3	4	155	-
559 他に分類されない卸売業	37	133	29,681	-

資料 経済センサスー活動調査

注 令和3年6月1日現在

年間商品販売額は、十万円単位で四捨五入を行い百万円単位での金額表示をしているため、総数と一致しない場合がある。

## 3 産業小分類別事業所数・従業者数・年間商品販売額・売場面積(続き)

産 業 分 類	事業所数	従業者数 (人)	年間商品販売額 (百万円)	売場面積 (㎡)
<b>56～61 小売業計</b>	<b>815</b>	<b>10,141</b>	<b>342,319</b>	<b>245,867</b>
<b>56 各種商品小売業</b>	<b>5</b>	<b>676</b>	<b>13,396</b>	<b>23,606</b>
561 百貨店, 総合スーパー	3	622	X	X
569 その他の各種商品小売業(従業者が 常時50人未満のもの)	2	54	X	X
<b>57 織物・衣服・身の回り品小売業</b>	<b>84</b>	<b>441</b>	<b>5,127</b>	<b>21,993</b>
571 呉服・服地・寝具小売業	10	45	156	524
572 男子服小売業	13	66	626	4,596
573 婦人・子供服小売業	30	127	2,247	7,254
574 靴・履物小売業	5	21	297	1,369
579 その他の織物・衣服・身の回り品小売業	26	182	1,800	8,250
<b>58 飲食料品小売業</b>	<b>233</b>	<b>4,328</b>	<b>59,890</b>	<b>87,559</b>
581 各種食料品小売業	27	1,798	38,507	44,234
582 野菜・果実小売業	6	11	38	40
583 食肉小売業	4	25	168	232
584 鮮魚小売業	2	14	X	X
585 酒小売業	20	61	1,568	1,679
586 菓子・パン小売業	57	402	1,782	3,150
589 その他の飲食料品小売業	117	2,017	X	X
<b>59 機械器具小売業</b>	<b>142</b>	<b>1,273</b>	<b>49,457</b>	<b>31,480</b>
591 自動車小売業	86	854	35,323	6,097
592 自転車小売業	12	39	448	1,840
593 機械器具小売業(自動車, 自転車を除く)	44	380	13,686	23,543
<b>60 その他の小売業</b>	<b>323</b>	<b>2,779</b>	<b>55,558</b>	<b>81,229</b>
601 家具・建具・畳小売業	19	80	1,454	8,936
602 じゅう器小売業	9	48	411	1,242
603 医薬品・化粧品小売業	114	1,076	24,515	29,712
604 農耕用品小売業	1	2	-	-
605 燃料小売業	37	302	12,115	459
606 書籍・文房具小売業	22	345	2,525	4,995
607 スポーツ用品・がん具・娯楽用品・ 楽器小売業	22	146	1,746	8,281
608 写真機・時計・眼鏡小売業	25	114	1,072	2,082
609 他に分類されない小売業	74	666	11,720	25,522
<b>61 無店舗小売業</b>	<b>28</b>	<b>644</b>	<b>158,891</b>	<b>-</b>
611 通信販売・訪問販売小売業	25	640	158,883	-
612 自動販売機による小売業	-	-	-	-
619 その他の無店舗小売業	3	4	8	-

## 8 建設

## 1 都市計画土地利用面積

土地利用の種類	面積(ha)	構成比(%)
<b>都市計画区域</b>		
市街化区域	2,528	55.5
市街化調整区域	2,023	44.5
<b>用途地域</b>		
第一種低層住居専用地域	861.0	34.4
第二種低層住居専用地域	17.4	0.7
第一種中高層住居専用地域	264.2	10.5
第二種中高層住居専用地域	52.8	2.1
第一種住居地域	371.8	14.8
第二種住居地域	305.4	12.2
準住居地域	91.1	3.6
田園住居地域	0	0.0
近隣商業地域	31.3	1.3
商業地域	42.3	1.7
準工業地域	219.0	8.8
工業地域	219.7	8.8
工業専用地域	26.4	1.1

資料 都市計画課

注 令和8年3月31日現在

市街化区域及び市街化調整区域区分決定(当初線引き)昭和45年8月25日。

用途地域最終変更 令和4年9月20日。

## 2 土地区画整理事業状況

区分	施行箇所	施行面積 (ha)	施行面積割合 (%)		整備後の面積			総事業費 (百万円)	
			対総面積	対市街化 区域面積	宅地 (ha)	公共用地 (ha)	保留地 (ha)		
組合	施行中	1	71.33	1.57	2.82	48.79	18.27	4.27	13,400
	施行済	18	593.84	13.04	23.49	404.75	153.71	35.38	56,152
個人	施行済	3	11.47	0.25	0.45	8.87	1.98	0.62	996
市	施行済	1	85.68	1.88	3.39	60.68	22.18	2.82	9,171

資料 都市計画課

注 令和8年3月31日現在

施行面積と整備後の面積は小数第2位未満で四捨五入しているため、必ずしも一致しない。

## 3 建築確認申請受付件数

年度	総数	専用住宅	併用住宅	共同住宅 ・寮	工場 ・作業所	事務所 ・店舗	その他
令和2年度	1,241(1,223)	1,086(1,076)	11(11)	53(52)	7(6)	28(27)	56(51)
3	1,383(1,368)	1,246(1,235)	6(6)	38(38)	3(3)	27(27)	63(59)
4	1,411(1,388)	1,242(1,233)	4(4)	59(58)	18(16)	23(22)	65(55)
5	1,279(1,264)	1,123(1,112)	8(8)	59(59)	11(11)	15(15)	63(59)
<b>6</b>	<b>1,318(1,309)</b>	<b>1,155(1,153)</b>	<b>4(4)</b>	<b>61(61)</b>	<b>6(6)</b>	<b>13(13)</b>	<b>79(72)</b>

資料 建築安全課

注 ( )内は指定確認検査機関で確認した件数の再掲。

## 4 建築確認申請受付延べ面積

単位：㎡

年 度	区分	総 数	専用住宅	併用住宅	共同住宅・ 寮	工場・ 作業所	事務所・ 店舗	その他
令和4年度	市	2,536	868	-	490	105	987	86
	指	-	-	-	-	-	-	-
5	市	336,631	129,814	849	20,480	16,382	6,410	162,696
	指	(62,966)	(8,795)	-	(3,043)	(5,911)	(513)	(44,704)
6	市	1,167	1,009	-	-	-	-	158
	指	(96)	(96)	-	-	-	-	-
6	市	283,375	115,114	1,256	25,407	3,970	14,181	123,448
	指	(122,079)	(6,049)	(278)	(3,610)	(1,736)	(684)	(109,722)
6	市	<b>2,427</b>	<b>217</b>	-	-	-	-	<b>2,210</b>
	指	-	-	-	-	-	-	-
6	市	<b>202,616</b>	<b>118,801</b>	<b>414</b>	<b>22,035</b>	<b>1,855</b>	<b>10,880</b>	<b>48,630</b>
	指	<b>(31,263)</b>	<b>(5,964)</b>	<b>(112)</b>	<b>(3,647)</b>	-	<b>(7,591)</b>	<b>(13,950)</b>

資料 建築安全課

注 「市」は市、「指」は指定確認検査機関による確認。

( )内は計画変更確認の延べ面積の再掲。

## 5 公園緑地状況

年 度	総 数		街区公園		近隣公園		地区公園		総合公園		運動公園		都市緑地		市民1人 当り
	数	面積 (ha)	数	面積 (ha)	数	面積 (ha)	数	面積 (ha)	数	面積 (ha)	数	面積 (ha)	数	面積 (ha)	公園 面積 (㎡)
令和3年度	146	97.95	135	17.16	5	7.87	2	7.93	2	26.99	1	37.1	1	0.9	4.26
4	146	97.95	135	17.16	5	7.87	2	7.93	2	26.99	1	37.1	1	0.9	4.25
5	146	97.95	135	17.16	5	7.87	2	7.93	2	26.99	1	37.1	1	0.9	4.25
6	146	97.95	135	17.16	5	7.87	2	7.93	2	26.99	1	37.1	1	0.9	4.26
<b>7</b>	<b>146</b>	<b>97.95</b>	<b>135</b>	<b>17.16</b>	<b>5</b>	<b>7.87</b>	<b>2</b>	<b>7.93</b>	<b>2</b>	<b>26.99</b>	<b>1</b>	<b>37.1</b>	<b>1</b>	<b>0.9</b>	<b>4.25</b>

資料 みどり公園課

注 各年4月1日現在

## 8 建設

### 6 上水道の配水量

年 度	行政区域内 人 口 (人)	給水人口(人)	普及率(%)	配 水 量 (m <sup>3</sup> )		
				総 数	1日平均	1日最大
令和2年度	229,729	229,372	99.8	23,515,040	64,425	72,110
3	230,385	229,809	99.8	23,385,080	64,069	70,110
4	230,273	229,567	99.7	23,057,280	63,171	68,320
5	230,045	229,317	99.7	23,065,440	63,020	66,980
<b>6</b>	<b>230,211</b>	<b>229,803</b>	<b>99.8</b>	<b>23,022,970</b>	<b>63,077</b>	<b>69,060</b>

資料 上下水道部業務課

注 普及率=給水人口/行政区域内人口×100。(小数点以下第2位四捨五入)

### 7 上水道の給水量

年 度	給 水 量 (m <sup>3</sup> )					
	総 数	一 般 用	集団住宅用	公衆浴場用	臨 時 用	共 用 栓
令和2年度	21,995,580	21,233,631	729,849	3,686	13,126	15,288
3	22,018,249	21,276,498	716,916	3,956	5,032	15,847
4	21,718,360	20,991,894	696,327	4,499	8,385	17,255
5	21,448,025	20,740,629	684,774	4,723	3,164	14,735
<b>6</b>	<b>21,345,833</b>	<b>20,652,773</b>	<b>674,787</b>	<b>445</b>	<b>2,938</b>	<b>14,890</b>

資料 上下水道部業務課

注 公衆浴場用については、令和6年10月1日より使用者無し。

### 8 下水道普及状況

年 度	行政区域 面積(ha)	行政区域 内人口 (人)	事 業 計 画 区 域		布設完了区域 (累計)			普及率 (%)
			面積(ha)	人口(人)	面積(ha)	人口(人)	埋管延長(km)	
令和2年度	4,551	229,729	2,567	208,286	2,391	192,048	773	83.6
3	4,551	230,385	2,567	208,880	2,415	193,479	781	84.0
4	4,551	230,273	2,567	208,778	2,480	195,849	789	85.1
5	4,551	230,045	2,567	204,670	2,493	196,786	793	85.5
<b>6</b>	<b>4,551</b>	<b>230,211</b>	<b>2,594</b>	<b>206,955</b>	<b>2,519</b>	<b>198,923</b>	<b>799</b>	<b>86.4</b>

資料 下水道施設課

注 普及率は行政区域内人口に対する処理人口の割合。

## 9 市内道路状況

区 分	路線数	実延長(m)	舗装延長(m)	舗装率(%)
国 道	2	10,091	10,091	100.0
県 道	13	40,775	40,775	100.0
市 道	5,305	793,818	705,619	88.9

資料 建設管理課

注 令和7年4月1日現在

国道・県道は本舗装。

## 10 市道舗装状況

年	市道実延長 (m)	舗装延長 (m)	舗 装 率 (%)	未 舗 装 (m)
令和2年	779,171	689,287	88.5	89,884
3	797,687	708,143	88.8	89,544
4	801,686	712,177	88.8	89,509
5	799,401	710,154	88.8	89,247
<b>6</b>	<b>793,818</b>	<b>705,619</b>	<b>88.9</b>	<b>88,199</b>

資料 建設管理課

注 各年4月1日現在

## 11 市道幅員別状況

項 目	実 延 長	橋りょう	道路 (橋りょう2.0m未満含む)				
		2.0m 以上	1.5m 未満	1.5m～ 2.5m	2.5m～ 4.5m	4.5m～ 6.5m	6.5m 以上
延 長 (m)	793,819	967	7,225	91,359	244,248	295,845	154,175
構 成 比 (%)	100.0	0.1	0.9	11.5	30.8	37.3	19.4

資料 建設管理課

注 令和7年4月1日現在

延長は単位未満四捨五入のため、実延長と内訳の合計とは必ずしも一致しない。

構成比は小数第一位未満を四捨五入しているため、実延長と内訳の合計とは必ずしも一致しない。

9 住宅

# 9 住宅

1 住宅の建て方、構造、省エネルギー設備等別住宅数

単位：戸

住宅の建て方 構造	総数	省 エ ネ ル ギ ー 設 備 等						
		太陽熱を利用した 温水機器等		太陽光を利用した 発電機器		二重以上のサッシ又は複層ガラスの窓		
		あり	なし	あり	なし	すべての窓 にあり	一部の窓 にあり	なし
<b>住宅総数</b>	<b>97,830</b>	<b>2,400</b>	<b>93,400</b>	<b>5,140</b>	<b>90,660</b>	<b>16,550</b>	<b>14,300</b>	<b>64,950</b>
<b>木造</b>	<b>58,390</b>	<b>1,700</b>	<b>55,640</b>	<b>3,660</b>	<b>53,670</b>	<b>12,140</b>	<b>11,050</b>	<b>34,150</b>
<b>非木造</b>	<b>39,440</b>	<b>700</b>	<b>37,760</b>	<b>1,480</b>	<b>36,980</b>	<b>4,420</b>	<b>3,240</b>	<b>30,800</b>
一戸建	55,840	2,210	53,280	4,820	50,670	13,490	11,540	30,460
木造	50,420	1,630	48,430	3,540	46,520	11,450	10,510	28,100
非木造	5,430	580	4,840	1,270	4,150	2,040	1,030	2,360
長屋	1,630	-	1,480	20	1,450	200	220	1,060
木造	890	-	760	20	740	150	100	510
非木造	750	-	720	-	720	50	120	540
共同住宅	40,260	190	38,590	300	38,480	2,860	2,510	33,410
木造	7,040	70	6,420	100	6,390	530	450	5,510
非木造	33,220	120	32,170	210	32,090	2,330	2,060	27,900
その他	100	-	50	-	50	-	30	30
木造	50	-	30	-	30	-	-	30
非木造	50	-	30	-	30	-	30	-

資料 住宅・土地統計調査

注 令和5年10月1日現在

統計表の数値は1位を四捨五入していること及び総数に「不詳」の数を含むことから、総数と内訳の合計は必ずしも一致しない。以下、同様。

本調査は標本調査であるため、統計表の数値は標本誤差を含んでいる。以下、同様。

総数には省エネルギー設備等「不詳」を含む。

2 住宅の建て方、構造、平成31年以降における住宅の耐震改修工事の状況別持ち家数

単位：戸

住宅の建て方 構造	総数	平成31年以降における住宅の耐震改修工事の状況						
		工 事 を し た						工事を していない
		総数	壁の新設 ・補強	筋かい の設置	基礎の補強	金具に よる補強	その他	
<b>持ち家総数</b>	<b>62,530</b>	<b>1,050</b>	<b>490</b>	<b>210</b>	<b>220</b>	<b>380</b>	<b>200</b>	<b>61,480</b>
<b>木造</b>	<b>48,960</b>	<b>960</b>	<b>480</b>	<b>190</b>	<b>150</b>	<b>360</b>	<b>180</b>	<b>47,990</b>
<b>非木造</b>	<b>13,480</b>	<b>90</b>	<b>20</b>	<b>20</b>	<b>70</b>	<b>20</b>	<b>20</b>	<b>13,390</b>
<b>その他</b>	<b>100</b>	<b>-</b>	<b>-</b>	<b>-</b>	<b>-</b>	<b>-</b>	<b>-</b>	<b>100</b>
一戸建	53,840	1,050	490	210	220	380	200	52,790
木造	48,520	960	480	190	150	360	180	47,560
非木造	5,220	90	20	20	70	20	20	5,130
その他の他	100	-	-	-	-	-	-	100
長屋	420	-	-	-	-	-	-	420
木造	90	-	-	-	-	-	-	90
非木造	330	-	-	-	-	-	-	330
その他の他	-	-	-	-	-	-	-	-
共同住宅	8,220	-	-	-	-	-	-	8,220
木造	320	-	-	-	-	-	-	320
非木造	7,900	-	-	-	-	-	-	7,900
その他の他	-	-	-	-	-	-	-	-
その他	50	-	-	-	-	-	-	50
木造	30	-	-	-	-	-	-	30
非木造	30	-	-	-	-	-	-	30
その他の他	-	-	-	-	-	-	-	-

資料 住宅・土地統計調査

注 令和5年10月1日現在

耐震改修工事の状況は複数回答であるため、総数と内訳の合計とは必ずしも一致しない。

## 3 住宅の種類、住宅の所有の関係、建て方、高齢者等のための設備状況別住宅数 単位:戸

住宅の種類 住宅の 所有の関係 建て方	総 数	高 齢 者 等 の た め の 設 備 が あ る						
		総 数	手 す り が あ る					
			総 数	玄 関	トイレ	浴 室	脱衣所	廊 下
<b>住 宅 総 数</b>	<b>97,830</b>	<b>60,890</b>	<b>53,360</b>	<b>16,200</b>	<b>25,670</b>	<b>29,900</b>	<b>2,470</b>	<b>4,820</b>
専 用 住 宅	96,920	60,210	52,800	16,110	25,470	29,720	2,440	4,700
一 戸 建	55,130	38,620	36,360	12,730	16,760	19,100	2,020	3,930
長 屋 建	1,600	910	780	270	250	240	50	50
共 同 住 宅	40,150	20,680	15,650	3,110	8,460	10,380	380	720
そ の 他	40	-	-	-	-	-	-	-
持 ち 家	61,750	44,920	40,930	13,860	18,960	23,300	2,070	4,150
一 戸 建	53,180	37,950	35,770	12,610	16,640	18,950	1,980	3,870
長 屋 建	390	290	250	180	140	160	20	20
共 同 住 宅	8,170	6,680	4,910	1,080	2,180	4,190	70	250
そ の 他	10	-	-	-	-	-	-	-
借 家	33,170	15,290	11,870	2,250	6,500	6,420	380	550
一 戸 建	1,600	670	590	130	120	150	40	60
長 屋 建	1,060	620	530	90	110	80	30	30
共 同 住 宅	30,510	14,000	10,740	2,030	6,280	6,190	310	470
そ の 他	-	-	-	-	-	-	-	-
店 舗 そ の 他 の 併 用 住 宅	910	680	560	90	200	180	30	120
( 再 掲 ) 高 齢 者 対 応 型 共 同 住 宅	4,000	3,770	2,640	140	470	2,340	-	30

資料 住宅・土地統計調査

注 令和5年10月1日現在

住宅総数及び専用住宅には住宅の所有の関係「不詳」を含む。

総数には高齢者等のための設備状況「不詳」を含む。

高齢者等のための設備状況は複数回答であるため、総数と内訳の合計とは必ずしも一致しない。

## 9 住宅

単位：戸

住宅の種類 住宅の 所有の関係 建て方	高齢者等のための設備がある								高齢者等 のための 設備が ない
	手すりがある			またぎや すい高さ の浴槽	浴室暖房 乾燥機	廊下など が車いす で通行可 能な幅	段差のな い屋内	道路から 玄関まで 車いすで 通行可能	
	階 段	居室	その他						
<b>住 宅 総 数</b>	<b>40,210</b>	<b>1,140</b>	<b>740</b>	<b>22,460</b>	<b>25,980</b>	<b>13,770</b>	<b>22,270</b>	<b>8,980</b>	<b>34,910</b>
専 用 住 宅	39,710	1,110	740	22,260	25,700	13,620	22,090	8,880	34,700
一 戸 建	31,950	820	500	15,620	17,050	7,930	13,960	3,390	16,160
長 屋 建	650	40	-	320	330	140	240	70	540
共 同 住 宅	7,100	250	240	6,320	8,320	5,550	7,900	5,430	17,990
そ の 他	-	-	-	-	-	-	-	-	10
持 ち 家	32,740	910	580	19,340	21,990	11,930	18,190	7,640	16,820
一 戸 建	31,450	820	500	15,410	16,920	7,840	13,840	3,370	15,230
長 屋 建	180	10	-	100	70	70	80	30	100
共 同 住 宅	1,110	80	70	3,830	5,000	4,010	4,280	4,240	1,480
そ の 他	-	-	-	-	-	-	-	-	10
借 家	6,970	210	170	2,920	3,710	1,690	3,890	1,240	17,870
一 戸 建	500	-	-	210	130	90	120	20	930
長 屋 建	470	30	-	210	260	60	150	30	430
共 同 住 宅	6,000	180	170	2,490	3,310	1,530	3,620	1,190	16,510
そ の 他	-	-	-	-	-	-	-	-	-
店 舗 そ の 他 の 併 用 住 宅	500	20	-	200	280	150	190	100	210
( 再 掲 ) 高 齢 者 対 応 型 共 同 住 宅	780	20	30	2,110	3,230	2,680	2,640	2,890	230

資料 住宅・土地統計調査

注 令和5年10月1日現在

住宅総数及び専用住宅には住宅の所有の関係「不詳」を含む。

総数には高齢者等のための設備状況「不詳」を含む。

高齢者等のための設備状況は複数回答であるため、総数と内訳の合計とは必ずしも一致しない。

## 4 居住世帯の有無別住宅数及び住宅以外で人が居住する建物数

単位：戸

年	住 宅 総 数												住宅以外で人が居住する建物数(棟)	
	総数	居住世帯あり			居住世帯なし									建築中
		総数	同居世帯なし	同居世帯あり	総数	一時現在者のみ	空 き 家							
							総数	二次的住宅	賃貸用の住宅	売却用の住宅	その他の住宅			
20	93,300	85,060	84,660	390	8,240	290	7,850	140	5,320	420	1,960	110	30	
25	96,600	87,550	86,570	980	9,050	140	8,710	120	5,180	530	2,880	200	90	
30	101,140	91,280	90,110	1,170	9,860	120	9,370	350	5,570	490	2,960	360	130	
<b>5</b>	<b>106,770</b>	<b>97,830</b>	<b>97,390</b>	<b>440</b>	<b>8,940</b>	<b>50</b>	<b>8,730</b>	<b>120</b>	<b>4,200</b>	<b>290</b>	<b>4,120</b>	<b>150</b>	<b>80</b>	

資料 住宅・土地統計調査

注 各年10月1日現在

## 5 住宅の種類別居住世帯のない住宅数

単位：戸

住 宅 の 種 類	居 住 世 帯 の な い 住 宅			
	総 数	一時現在者のみの住宅	空 き 家	建 築 中
総 数	8,940	50	8,730	150
専 用 住 宅	8,720	50	8,520	150
店 舗 其 他 の 併 用 住 宅	220	-	220	-

資料 住宅・土地統計調査

注 令和5年10月1日現在

## 6 住宅の建て方、構造、階数別住宅数

単位：戸

住宅の建て方 階数	住宅総数	木 造	鉄筋・鉄骨 コンクリート	鉄 骨 造	そ の 他
<b>総 数</b>	<b>97,830</b>	<b>58,390</b>	<b>29,070</b>	<b>10,210</b>	<b>150</b>
一 戸 建	55,840	50,420	1,710	3,610	100
1 階 建	1,740	1,700	-	30	-
2 階 建 以 上	54,110	48,710	1,710	3,580	100
長 屋 建	1,630	890	600	150	-
1 階 建	160	120	50	-	-
2 階 建 以 上	1,470	770	550	150	-
共 同 住 宅	40,260	7,040	26,740	6,430	60
1 階 建	-	-	-	-	-
2 階 建	13,410	6,710	2,070	4,570	60
3~5 階 建	18,940	330	16,760	1,860	-
6~10 階 建	4,510	-	4,510	-	-
11 階 建 以 上	3,390	-	3,390	-	-
そ の 他	100	50	30	20	-

資料 住宅・土地統計調査

注 令和5年10月1日現在

## 9 住宅

### 7 住宅の所有の関係、建て方、階数別専用住宅数

単位：戸

建て方 階数	専用住宅 総数	持ち家	借 家				
			総 数	公営の借家	UR・公社 の借家	民営借家	給与住宅
<b>総 数</b>	<b>96,920</b>	<b>61,750</b>	<b>33,170</b>	<b>1,040</b>	<b>8,770</b>	<b>21,860</b>	<b>1,480</b>
一 戸 建	55,130	53,180	1,600	-	-	1,480	130
1 階 建	1,720	1,290	380	-	-	380	-
2階建以上	53,410	51,880	1,220	-	-	1,090	130
長 屋 建	1,600	390	1,060	-	-	1,040	10
1 階 建	160	-	120	-	-	120	-
2階建以上	1,440	390	930	-	-	920	10
共 同 住 宅	40,150	8,170	30,510	1,040	8,770	19,350	1,340
1 階 建	-	-	-	-	-	-	-
2 階 建	13,390	240	12,050	230	-	11,060	760
3～5 階建	18,860	1,210	17,370	620	8,770	7,500	480
6階建以上	7,910	6,720	1,090	200	-	790	100
そ の 他	40	10	-	-	-	-	-

資料 住宅・土地統計調査

注 令和5年10月1日現在

専用住宅総数には住宅の所有の関係「不詳」を含む。

### 8 住宅の種類、構造、建築の時期別住宅数

単位：戸

建 築 の 時 期	総 数	住宅の種類		構 造			
		専用住宅	店舗 その他の 併用住宅	木 造	鉄筋・鉄骨 コンクリー ト造	鉄骨造	その他
<b>住宅総数</b>	<b>97,830</b>	<b>96,920</b>	<b>910</b>	<b>58,390</b>	<b>29,070</b>	<b>10,210</b>	<b>150</b>
昭和45年以前	11,280	11,170	110	2,430	8,740	120	-
昭和46年～ 55年	9,480	9,360	120	6,580	2,420	480	-
昭和56年～平成 2年	12,800	12,520	280	7,420	3,970	1,400	20
平成 3年～ 12年	17,480	17,360	120	11,410	3,670	2,410	-
平成13年～ 17年	10,140	10,030	100	6,530	2,330	1,240	20
平成18年～ 22年	9,390	9,360	30	6,190	1,730	1,410	50
平成23年～ 27年	7,660	7,650	10	5,360	1,470	810	20
平成28年～令和 2年	10,670	10,560	110	6,730	2,820	1,080	40
令和 3年～ 5年9月	4,020	4,020	-	2,690	970	370	-

資料 住宅・土地統計調査

注 令和5年10月1日現在

住宅総数には建築の時期「不詳」を含む。

## 9 高齢世帯の型、住宅の所有の関係、子の居住地別高齢者普通世帯数

単位：戸

高齢世帯の型 住宅の所有の関係	総数	子がいる						子は いない
		総数	一緒に住 んでいる (同じ建物 又は敷地 内も含む)	徒歩5分程 度の場所 に住んで いる	片道15分 未満の場 所に住ん でいる	片道1時間 未満の場 所に住ん でいる	片道1時間 以上の場 所に住ん でいる	
<b>65歳以上の単身普通世帯</b>	<b>12,700</b>	<b>6,560</b>	<b>370</b>	<b>690</b>	<b>1,010</b>	<b>2,140</b>	<b>2,350</b>	<b>3,550</b>
持ち家	7,300	4,890	370	620	740	1,550	1,610	1,770
借家	5,400	1,670	-	70	270	590	740	1,770
公営・UR・公社の借家	3,430	1,160	-	70	200	340	560	1,060
民営借家	1,970	510	-	-	80	250	180	720
給与住宅	-	-	-	-	-	-	-	-
<b>65歳以上の夫婦普通世帯</b>	<b>13,130</b>	<b>8,120</b>	<b>270</b>	<b>700</b>	<b>1,340</b>	<b>3,370</b>	<b>2,450</b>	<b>2,000</b>
持ち家	10,960	7,080	270	660	1,130	2,900	2,120	1,640
借家	2,160	1,050	-	40	220	460	330	360
公営・UR・公社の借家	1,600	770	-	20	110	370	270	250
民営借家	540	260	-	20	100	90	40	110
給与住宅	20	20	-	-	-	-	20	-
<b>いずれか一方のみが65歳以上の夫婦</b>	<b>2,170</b>	<b>1,210</b>	<b>30</b>	<b>160</b>	<b>220</b>	<b>330</b>	<b>480</b>	<b>400</b>
持ち家	1,830	1,100	30	160	190	280	450	300
借家	340	110	-	-	30	40	40	100
公営・UR・公社の借家	70	30	-	-	-	20	20	30
民営借家	240	60	-	-	30	30	-	80
給与住宅	20	20	-	-	-	-	20	-
<b>夫婦とも65歳以上</b>	<b>10,960</b>	<b>6,910</b>	<b>240</b>	<b>540</b>	<b>1,130</b>	<b>3,040</b>	<b>1,970</b>	<b>1,590</b>
持ち家	9,130	5,970	240	500	940	2,620	1,670	1,330
借家	1,830	940	-	40	190	420	290	260
公営・UR・公社の借家	1,530	740	-	20	110	350	250	230
民営借家	300	200	-	20	80	60	40	30
給与住宅	-	-	-	-	-	-	-	-
<再掲>								
<b>高齢夫婦世帯総数</b>	<b>12,330</b>	<b>7,780</b>	<b>270</b>	<b>640</b>	<b>1,270</b>	<b>3,250</b>	<b>2,350</b>	<b>1,760</b>
持ち家	10,390	6,760	270	600	1,060	2,820	2,020	1,510
借家	1,940	1,020	-	40	220	430	330	260
公営・UR・公社の借家	1,580	770	-	20	110	370	270	230
民営借家	340	230	-	20	100	60	40	30
給与住宅	20	20	-	-	-	-	20	-

資料 住宅・土地統計調査

注 令和5年10月1日現在

総数には住宅の所有の関係及び子の居住地「不詳」を含む。

「普通世帯」とは、住居と生計を共にしている家族などの世帯をいう。

「高齢夫婦世帯」とは、夫65歳以上かつ妻60歳以上の夫婦のみの世帯をいう。

## 10 運輸・通信

## 1 上尾駅の1日平均乗車人員

単位：人

年 度	総 数		定 期	定 期 外
		対前年比(%)		
令和2年度	32,025	76.9	24,605	7,420
3	33,893	105.8	25,003	8,890
4	36,335	107.2	25,882	10,453
5	38,032	104.7	26,765	11,267
<b>6</b>	<b>38,681</b>	<b>101.7</b>	<b>27,079</b>	<b>11,601</b>

資料 東日本旅客鉄道㈱

注 平均乗降人員＝平均乗車人員×2。以下同様。

総数は、端数処理等により定期と定期外を足した数になるとは限らない。以下同様。

## 2 北上尾駅の1日平均乗車人員

単位：人

年 度	総 数		定 期	定 期 外
		対前年比(%)		
令和2年度	12,179	77.5	9,825	2,353
3	12,846	105.5	10,062	2,784
4	13,734	106.9	10,468	3,266
5	14,207	103.4	10,677	3,530
<b>6</b>	<b>14,597</b>	<b>102.7</b>	<b>10,858</b>	<b>3,738</b>

資料 東日本旅客鉄道㈱

## 3 ニューシャトルの1日平均乗車人員

単位：人

年 度	原 市 駅				沼 南 駅			
	総 数	対前年比(%)	定 期	定 期 外	総 数	対前年比(%)	定 期	定 期 外
令和2年度	1,230	78.9	763	467	1,493	78.6	1,076	417
3	1,341	109.0	808	533	1,580	105.8	1,106	474
4	1,459	108.8	862	597	1,703	107.8	1,178	525
5	1,570	107.6	925	645	1,790	105.1	1,225	565
<b>6</b>	<b>1,628</b>	<b>103.7</b>	<b>987</b>	<b>641</b>	<b>1,836</b>	<b>102.6</b>	<b>1,251</b>	<b>585</b>

資料 埼玉新都市交通㈱

## 4 バス路線別1日平均乗客数

単位：人

路線名	令和6年度
上尾駅東口～宮原駅入口～大宮駅東口	5,984
上尾駅東口～がんセンター	715
上尾駅東口～平塚～上尾駅東口	1,252
上尾駅東口～がんセンター～蓮田駅西口	3,53
上尾駅東口～日本薬科大学～蓮田駅西口	738.28
上尾駅東口～県立武道館	124.08
上尾駅東口～伊奈病院	24.36
上尾駅東口～六道～県民活動総合センター	851
上尾駅東口～六道～伊奈学園	
上尾駅東口～六道～羽貫駅	
上尾駅東口～小室志久～伊奈役場 上尾駅東口～がんセンター～伊奈役場	1,221
上尾駅東口～沼南駅前～東大宮駅	238
上尾駅東口～県営砂団地～東大宮駅	258
上尾駅西口～UDトラックス前～埼玉医大総合医療センター	84
上尾駅西口～UDトラックス前～丸山公園	34
上尾駅西口～UDトラックス前～平方	149
上尾駅西口～UDトラックス前～リハビリセンター	127
川越駅～埼玉医大総合医療センター～上尾駅西口	1,050
川越駅～埼玉医大総合医療センター～橋神社前	54

路線名	令和6年度
上尾駅西口～西柏座～西上尾第一団地	759
上尾駅西口～西柏座～西上尾車庫	1,519
上尾駅西口～アリオ上尾前～西上尾第一団地	1,072
上尾駅西口～愛宕神社～西上尾第二団地	2,892
上尾駅西口～西上尾第二団地～リハビリセンター	399
上尾駅西口～畔吉～西上尾車庫	325
大宮駅西口～平方上野～平方	232
大宮駅西口～一本木～リハビリセンター	512
大宮駅西口～一本木～橋神社前	20
大宮駅西口～大石南中学校入口～西上尾車庫	64
大宮駅西口～平方上野～丸山公園	357
大宮駅西口～一本木～丸山公園	25
指扇駅北口～橋神社前	18
指扇駅北口～リハビリセンター	48
指扇駅北口～平方～上尾駅西口	81
指扇駅北口～フェニックスゴルフ場	50
指扇駅北口～フェニックスゴルフ場～上尾駅西口	21
上尾駅西口～秀明高校	144
東大宮駅～尾山台団地センター～原市団地北口	74
東大宮駅～原市団地北口～東大宮駅	1,167
東大宮駅～尾山台団地～東大宮駅	31
東大宮駅～原市団地中学校入口	50

資料 東武バスウエスト(株)、朝日自動車(株)、丸建つばさ交通(株)

注 上尾駅東口～伊奈病院の路線は、令和5年8月9日開通、令和6年3月31日まで運行。

上尾駅東口～がんセンター～蓮田駅西口の運行は1日1往復。

## 5 市内循環バス“ぐるっとくん”の乗客数

単位：人

路線名	令和6年度		令和7年度	
	乗客数	1日平均乗客数	乗客数	1日平均乗客数
大石桶川線	36,760	100	33,839	92
大石領家北上尾線	53,010	145	41,118	112
平方丸山公園線	23,237	63	25,669	70
平方小敷谷循環	51,597	141	43,471	119
大谷循環	135,886	372	125,682	344
上平箕の木循環	28,208	77	24,325	66
上平菅谷北上尾線	43,076	118	36,963	101
原市平塚循環	56,610	155	31,803	87
原市瓦葺線	34,138	93	27,447	75
総数	462,522	1,267	390,317	1,069

資料 交通防犯課

## 10 運輸・通信

### 6 主要道路交通量（平日）

単位：台

路線名	交通量観測地点	12・24時間観測の別	昼間12時間自動車類交通量上下合計			24時間自動車類交通量上下合計		
			小型車	大型車	合計	小型車	大型車	合計
一般国道16号	上尾市原市3806地先	24	17,327	6,032	23,359	26,587	10,073	36,660
一般国道17号	上尾市日の出2丁目1地先	24	27,646	5,579	33,225	41,858	10,346	52,204
	上尾市宮本町15-17地先		25,803	6,387	32,190	39,583	9,969	49,552
	上尾市地頭方486-20地先		16,840	2,891	19,731	22,381	3,699	26,080
さいたま菖蒲線	上尾市原市1005-12	12	9,039	1,225	10,264	11,715	1,833	13,548
	上尾市平塚2151-1		9,739	1,166	10,905	12,658	1,846	14,504
川越上尾線	上尾市平方1696-4	12	7,843	2,129	9,972	10,569	2,793	13,362
さいたま鴻巣線	上尾市上野本郷573-1	24	5,538	779	6,317	7,030	984	8,014
		12	5,538	779	6,317	7,096	1,116	8,212

資料 全国道路・街路交通情勢調査

注 調査日は、令和3年9月～11月の平日中で任意に選定。

調査時間は午前7時から午後7時までの12時間、午前7時から翌日午前7時まで又は午前0時から翌日午前0時までの24時間。

### 7 自動車登録台数

単位：台

年	総数	貨物自動車			バス	乗用車		特種用途車
		普通	小型			普通	小型	
			4輪	3輪				
令和3年	78,208	3,017	4,839	-	224	34,597	34,069	1,462
4	78,257	3,046	4,838	-	222	35,191	33,488	1,472
5	77,935	3,094	4,832	-	220	35,681	32,611	1,497
6	77,974	3,101	4,857	-	212	36,403	31,868	1,533
<b>7</b>	<b>77,999</b>	<b>3,143</b>	<b>4,854</b>	<b>-</b>	<b>213</b>	<b>37,173</b>	<b>31,060</b>	<b>1,556</b>

資料 埼玉県自動車税事務所

注 各年4月1日現在

## 8 軽自動車登録台数

単位：台

年度	区分	総数	原動機付自転車					軽自動車					小型特殊		二輪 小型 自動車 250cc超
			第一種			第二種		ミニカー 三輪以上 で20超～ 50cc以下 ・ 0.25超～ 0.6kW 以下	二輪 125超～ 250cc以下 ・ 1.0kW超	三輪	四輪以上		農耕 作業用	その他	
			50cc 以下 ・ 0.6kW 以下	125cc 以下かつ 最高出力 4.0kW 以下	特定 小型 0.6kW 以下	50超～ 90cc 以下 ・ 0.6超～ 0.8kW 以下	90超～ 125cc 以下 ・ 0.8超～ 1.0kW 以下				乗用	貨物			
3	総数	53,820	6,251	-	-	471	2,426	95	2,481	-	30,495	6,261	378	485	4,477
	課税台数	53,753	6,248	-	-	466	2,393	95	2,479	-	30,481	6,255	377	485	4,474
	非課税台数	67	3	-	-	5	33	-	2	-	14	6	1	-	3
4	総数	55,305	6,115	-	-	476	2,569	90	2,492	1	31,121	6,335	394	501	5,211
	課税台数	55,236	6,110	-	-	471	2,536	90	2,490	1	31,106	6,330	393	501	5,208
	非課税台数	69	5	-	-	5	33	-	2	-	15	5	1	-	3
5	総数	55,872	5,900	-	-	476	2,710	97	2,549	3	31,763	6,398	399	510	5,067
	課税台数	55,801	5,895	-	-	471	2,677	97	2,547	3	31,748	6,391	398	510	5,064
	非課税台数	71	5	-	-	5	33	-	2	-	15	7	1	-	3
6	総数	56,814	5,708	-	31	490	2,798	97	2,621	3	32,483	6,465	402	512	5,204
	課税台数	56,739	5,703	-	31	485	2,765	97	2,619	3	32,465	6,457	401	512	5,201
	非課税台数	75	5	-	-	5	33	-	2	-	18	8	1	-	3
7	総数	<b>57,084</b>	<b>5,484</b>	-	<b>59</b>	<b>500</b>	<b>2,830</b>	<b>100</b>	<b>2,638</b>	<b>2</b>	<b>32,902</b>	<b>6,593</b>	<b>417</b>	<b>492</b>	<b>5,067</b>
	課税台数	<b>57,006</b>	<b>5,479</b>	-	<b>59</b>	<b>495</b>	<b>2,797</b>	<b>100</b>	<b>2,636</b>	<b>2</b>	<b>32,883</b>	<b>6,583</b>	<b>416</b>	<b>492</b>	<b>5,064</b>
	非課税台数	<b>78</b>	<b>5</b>	-	-	<b>5</b>	<b>33</b>	-	<b>2</b>	-	<b>19</b>	<b>10</b>	<b>1</b>	-	<b>3</b>

資料 市民税課

注 各年度4月1日現在

総数には課税保留台数を含む。

## 9 テレビ受信契約状況

年度	平成31年度	令和2年度	令和3年度	令和4年度	令和5年度	令和6年度
契約総数	78,438	78,211	78,031	78,234	78,107	<b>77,356</b>
衛星(再掲)	42,818	42,503	42,566	42,552	42,337	<b>41,898</b>

資料 NHKさいたま放送局さいたま西営業センター

注 各年3月31日現在

11 金融・労働

# 1 1 金融・労働

1 中小企業振興資金融資状況

単位：千円

年 度	総 数		中小企業近代化		小 口		特 別 小 口		そ の 他	
	件 数	金 額	件 数	金 額	件 数	金 額	件 数	金 額	件 数	金 額
令和3年度	-	-	-	-	-	-	-	-	-	-
4	2	1,100	-	-	2	1,100	-	-	-	-
5	-	-	-	-	-	-	-	-	-	-
6	-	-	-	-	-	-	-	-	-	-
<b>7</b>	<b>3</b>	<b>40,490</b>	<b>1</b>	<b>30,000</b>	<b>1</b>	<b>2,000</b>	<b>1</b>	<b>8,490</b>	-	-

資料 商工課

2 上尾市ふるさとハローワーク利用状況

年 度	有 効 求 職 者 数	紹 介 件 数	就 職 件 数
令和2年度	154,054	5,148	746
3	178,008	5,480	845
4	176,573	4,550	790
5	174,134	4,555	756
<b>6</b>	<b>172,044</b>	<b>4,019</b>	<b>733</b>

資料 上尾市ふるさとハローワーク

注 有効求職者数は大宮ハローワーク管内の数値。

## 1 2 市民経済計算

## 1 産業別市内総生産

単位：百万円

項 目	年 度	平成30年度	令和元年度	令和2年度	令和3年度	令和4年度
<b>市内総生産</b>		<b>683,137</b>	<b>670,959</b>	<b>691,211</b>	<b>759,735</b>	<b>774,263</b>
<b>第1次産業</b>		<b>767</b>	<b>685</b>	<b>670</b>	<b>621</b>	<b>591</b>
農業		756	676	662	611	583
林業		3	1	1	3	0
水産業		8	8	7	7	8
<b>第2次産業</b>		<b>208,368</b>	<b>188,786</b>	<b>208,363</b>	<b>259,523</b>	<b>255,414</b>
鉱業		-	-	-	-	-
製造業		182,145	163,450	172,190	227,962	221,180
建設業		26,223	25,337	36,173	31,562	34,234
<b>第3次産業</b>		<b>469,691</b>	<b>477,750</b>	<b>478,476</b>	<b>493,219</b>	<b>508,434</b>
電気・ガス・水道・廃棄物処理業		13,752	13,854	13,381	13,555	12,395
卸売・小売業		107,875	113,710	119,170	124,046	129,130
運輸・郵便業		23,729	23,364	19,037	19,602	20,645
宿泊・飲食サービス業		13,857	12,826	8,729	7,343	8,454
情報通信業		14,478	13,898	14,996	14,130	13,167
金融・保険業		15,602	15,176	14,648	15,702	16,347
不動産業		96,104	97,840	101,169	104,196	107,078
専門・科学技術、業務支援サービス業		43,154	44,381	45,568	48,135	50,501
公務		31,412	31,784	32,050	32,190	32,813
教育		24,245	23,447	23,225	23,388	23,881
保健衛生・社会事業		68,506	70,867	71,658	75,243	77,573
その他のサービス		16,978	16,603	14,846	15,688	16,451
輸入品に課される税・関税		11,997	11,627	12,193	15,583	20,309
(控除)総資本形成に係る消費税		7,686	7,890	8,491	9,211	10,485

資料 令和4年度埼玉県市町村民経済計算

注 統計表中の数値は、単位未満を四捨五入したため、合計と内訳が一致しない場合がある。

## 12 市民経済計算

### 2 市民所得の分配

単位：百万円

年 度	平成30年度	令和元年度	令和2年度	令和3年度	令和4年度
<b>市民所得(分配)</b>	<b>645,505</b>	<b>637,887</b>	<b>611,106</b>	<b>654,343</b>	<b>677,035</b>
<b>1 雇用者報酬</b>	<b>493,530</b>	<b>491,320</b>	<b>481,276</b>	<b>488,850</b>	<b>498,625</b>
(1) 賃金・俸給	426,711	423,953	415,770	421,931	428,967
(2) 雇主の社会負担	66,819	67,366	65,506	66,919	69,658
雇主の現実社会負担	60,934	62,404	62,136	64,137	67,351
雇主の帰属社会負担	5,885	4,963	3,370	2,782	2,308
<b>2 財産所得</b>	<b>35,470</b>	<b>36,028</b>	<b>33,809</b>	<b>36,692</b>	<b>41,611</b>
a 受取	37,675	38,074	35,592	38,239	42,942
b 支払	2,205	2,046	1,783	1,546	1,330
(1) 一般政府	△ 240	△ 135	△ 116	△ 95	80
a 受取	1,069	1,084	1,087	1,101	1,121
b 支払	1,309	1,219	1,203	1,196	1,041
(2) 家計	35,247	35,751	33,517	36,298	40,974
① 利子	8,114	11,141	9,795	9,597	10,549
a 受取	8,951	11,894	10,319	9,892	10,765
b 支払	837	753	524	295	215
② 配当(受取)	6,254	4,670	4,248	5,716	9,826
③ その他の投資所得(受取)	12,574	11,780	11,432	11,985	12,384
④ 賃貸料(受取)	8,305	8,160	8,042	8,999	8,214
(3) 対家計民間非営利団体	463	412	409	489	558
a 受取	522	486	464	544	632
b 支払	59	74	56	55	74
<b>3 企業所得(配当受払後)</b>	<b>116,505</b>	<b>110,539</b>	<b>96,021</b>	<b>128,801</b>	<b>136,799</b>
(1) 民間法人企業	61,624	57,427	39,638	71,296	80,715
(2) 公的企業	2,429	1,536	1,569	1,582	1,614
(3) 個人企業	52,451	51,576	54,814	55,923	54,470
a 農林水産業	297	269	266	249	211
b その他の産業	19,738	18,239	19,610	20,595	20,120
c 持ち家	32,416	33,068	34,938	35,079	34,138

資料 令和4年度埼玉県市町村民経済計算

注 統計表中の数値は、単位未満を四捨五入したため、合計と内訳が一致しない場合がある。

# 13 社会福祉

## 1 生活保護状況

年 度	保護費支給額(千円)	保護世帯数	保護人員(人)	保護率(%)
令和2年度	3,876,894	1,905	2,428	1.057
3	3,977,257	1,928	2,443	1.060
4	4,091,892	2,056	2,615	1.136
5	4,511,877	2,149	2,681	1.165
<b>6</b>	<b>4,777,603</b>	<b>2,232</b>	<b>2,768</b>	<b>1.202</b>

資料 生活支援課

注 各年度3月末現在

保護率=保護人員÷人口総数

## 2 生活保護費支給額

単位：千円

年 度	総 額	生活扶助	住宅扶助	教育扶助
令和2年度	3,865,365	1,210,589	830,753	13,123
3	3,963,644	1,206,499	853,008	12,867
4	4,082,057	1,250,419	891,868	13,369
5	4,500,960	1,337,152	945,411	12,920
<b>6</b>	<b>4,762,536</b>	<b>1,366,050</b>	<b>971,138</b>	<b>12,840</b>

介護扶助	医療扶助	出産扶助	生業扶助	葬祭扶助
135,232	1,657,527	1,210	7,061	9,870
136,820	1,737,476	-	7,034	9,940
133,060	1,773,035	1,013	8,139	11,154
154,652	2,030,017	1,621	8,581	10,606
<b>159,955</b>	<b>2,227,668</b>	<b>1,336</b>	<b>7,384</b>	<b>16,165</b>

資料 生活支援課

注 施設事務費は含まれない。

## 3 こども医療費支給状況

年 度	登録者数(人)	支給件数	支給額(千円)
令和2年度	25,360	305,675	583,668
3	24,708	347,240	686,946
4	24,627	378,950	744,618
5	26,874	457,464	924,422
<b>6</b>	<b>29,239</b>	<b>493,719</b>	<b>1,017,906</b>

資料 こども支援課

## 4 児童手当支給状況

年 度	受給者数(人)	支給対象児童数(人)	支給額(千円)
令和2年度	16,416	26,368	3,307,790
3	16,344	26,216	3,277,865
4	15,511	24,844	3,185,290
5	15,209	24,291	3,086,740
<b>6</b>	<b>18,526</b>	<b>30,518</b>	<b>3,531,840</b>

資料 こども支援課

## 13 社会福祉

### 5 交通遺児手当支給状況

年 度	受給者数(人)	支給対象児童数 (人)	支給額(千円)
令和3年度	2	3	108
4	3	5	180
5	3	4	144
6	2	3	108
<b>7</b>	<b>2</b>	<b>3</b>	<b>108</b>

資料 こども支援課

### 6 身体障害者手帳交付状況

年	総 数	視覚障害	聴覚・平 衡機能障 害	音声・言 語・そしゃ く機能障害	肢体不自由	内部障害	(再 掲)	
							18歳未満	18歳以上
令和3年	5,880	382	508	76	2,841	2,073	126	5,754
4	5,824	383	517	78	2,760	2,086	114	5,710
5	5,786	392	540	75	2,692	2,087	117	5,669
6	5,737	389	570	79	2,590	2,109	112	5,625
<b>7</b>	<b>5,683</b>	<b>402</b>	<b>577</b>	<b>86</b>	<b>2,496</b>	<b>2,122</b>	<b>115</b>	<b>5,568</b>

資料 障害福祉課

注 各年4月1日現在

### 7 療育手帳交付状況

年	総 数	最 重 度 ①		重 度 A		中 度 B		軽 度 C	
		18歳未満	18歳以上	18歳未満	18歳以上	18歳未満	18歳以上	18歳未満	18歳以上
令和3年	1,652	70	267	72	257	102	378	240	266
4	1,669	73	268	70	247	101	380	251	279
5	1,846	70	310	83	278	113	410	275	307
6	1,916	70	313	92	290	116	422	278	335
<b>7</b>	<b>1,971</b>	<b>83</b>	<b>311</b>	<b>95</b>	<b>292</b>	<b>118</b>	<b>431</b>	<b>300</b>	<b>341</b>

資料 障害福祉課

注 各年4月1日現在

### 8 精神保健福祉手帳交付状況

年	総 数	1 級	2 級	3 級
令和3年	2,099	171	1,329	599
4	2,279	172	1,444	663
5	2,484	188	1,559	737
6	2,707	196	1,719	792
<b>7</b>	<b>2,946</b>	<b>204</b>	<b>1,870</b>	<b>872</b>

資料 障害福祉課

注 各年3月31日現在

## 9 重度心身障害者医療費支給状況

年 度	受給者数 (人)	支給件数	支給額 (千円)
令和2年度	4,146	106,745	432,816
3	4,033	104,044	422,834
4	3,949	110,651	431,735
5	3,877	111,063	420,797
<b>6</b>	<b>3,829</b>	<b>110,101</b>	<b>423,772</b>

資料 障害福祉課

## 10 重度心身障害者福祉手当支給状況

年 度	受給資格者数 (人)	延支給件数	支給額 (千円)
令和2年度	3,871	38,428	147,085
3	3,973	38,065	144,238
4	4,114	39,154	146,098
5	4,151	40,485	149,568
<b>6</b>	<b>4,281</b>	<b>40,995</b>	<b>149,875</b>

資料 障害福祉課

## 11 特別障害者手当等支給状況

年 度	受給者数 (人)	延支給件数	支給額 (千円)
令和2年度	328	3,817	86,271
3	346	3,943	89,622
4	333	3,979	91,860
5	340	3,927	93,014
<b>6</b>	<b>336</b>	<b>3,902</b>	<b>95,219</b>

資料 障害福祉課

## 12 保育所数及び児童数

年	保育所数	児 童 数 (人)						
		総 数	0歳児	1歳児	2歳児	3歳児	4歳児	5歳児
令和3年度	40	3,222	215	486	568	653	648	652
4	40	3,277	218	487	581	658	668	665
5	44	3,436	249	529	613	710	660	675
6	43	3,518	241	544	628	709	717	679
<b>7</b>	<b>46</b>	<b>3,736</b>	<b>252</b>	<b>596</b>	<b>666</b>	<b>769</b>	<b>722</b>	<b>731</b>

資料 保育課

注 各年4月1日現在

保育所数には私立保育園、認定こども園を含む。

## 13 社会福祉

### 1 3 敬老祝金贈呈状況

年 度	受 給 者 数 (人)						贈呈額 (千円)
	総 数	77歳	88歳	99歳	100歳以上	最高齢	
令和2年度	3,998	3,083	835	35	43	2	41,740
3	3,942	2,992	884	38	26	2	40,500
4	3,497	2,396	1,013	60	26	2	36,050
5	3,358	2,102	1,163	61	30	2	34,820
<b>6</b>	<b>4,644</b>	<b>3,242</b>	<b>1,304</b>	<b>55</b>	<b>41</b>	<b>2</b>	<b>31,910</b>

資料 高齢介護課

注 過年度未払い者を含む。

### 1 4 後期高齢者医療療養給付費状況

年 度	保険者負担分 (高額療養費現物分含む) (千円)	療養費(現金分) (千円)	高額療養費(現金分) (千円)	1月当たりの 被保険者数 (人)
令和2年度	24,023,094	216,143	229,200	32,220
3	25,190,553	231,876	246,858	32,897
4	26,307,324	216,337	265,468	34,369
5	27,422,766	231,111	342,487	35,701
<b>6</b>	<b>28,454,009</b>	<b>253,269</b>	<b>356,911</b>	<b>36,941</b>

資料 保険年金課

### 1 5 要介護高齢者等介護者慰労金支給状況

年 度	支 給 件 数 (件)	支 給 額 (千円)
令和2年度	4,608	46,080
3	4,581	45,810
4	4,592	45,920
5	4,325	43,250
<b>6</b>	<b>4,578</b>	<b>45,780</b>

資料 高齢介護課

### 1 6 要介護高齢者等手当支給状況

年 度	支 給 件 数 (件)	支 給 額 (千円)
令和2年度	418	4,180
3	366	3,660
4	508	5,080
5	572	5,720
<b>6</b>	<b>621</b>	<b>6,210</b>

資料 高齢介護課

## 17 いきいきクラブの状況

年 度	ク ラ ブ 数	会 員 数 (人)	補助金交付額 (千円)
令和2年度	88	5,007	4,752
3	86	4,707	5,362
4	86	4,429	5,990
5	85	4,184	5,890
<b>6</b>	<b>83</b>	<b>3,876</b>	<b>4,920</b>

資料 高齢介護課

注 クラブ数、会員数は、各年度4月1日現在。

## 18 養護老人ホーム恵和園入所状況

年 度	入所者数 (人)	措置委託料(千円)
令和2年度	34	113,376
3	31	103,794
4	33	107,953
5	35	99,630
<b>6</b>	<b>36</b>	<b>116,578</b>

資料 高齢介護課

注 入所者数は、市から恵和園へ措置委託している人数。(各年度3月31日現在)

措置委託料は、措置者に係る事務費と生活費等。

## 19 老人福祉センターことぶき荘利用状況

年 度	業務日数 (日)	利用者総数(人)	利用者内訳 (人)		1日平均 利用人員 (人)
			男	女	
令和2年度	181	4,694	2,383	2,311	25.9
3	194	5,971	3,095	2,876	30.8
4	242	10,741	5,762	4,979	44.4
5	220	15,599	8,173	7,426	70.9
<b>6</b>	<b>135</b>	<b>1,103</b>	<b>631</b>	<b>472</b>	<b>8.2</b>

資料 高齢介護課

注 令和2年3月1日から6月30日までの期間、新型コロナウイルス感染症拡大防止のため、全館の利用を中止した。

令和2、3年度中、新型コロナウイルス感染拡大防止における緊急事態宣言及び、まん延防止等重点措置の発令により、休館や一部利用制限を行った。

令和6年度は、総合福祉センター大規模改修工事のため、仮事務所にて事業を縮小して実施した。

### 13 社会福祉

#### 20 介護給付費支出状況

単位：千円

年度	合計	居宅サービス	地域密着型サービス	施設サービス	高額介護サービス	特定入所者介護サービス等
2	15,061,118	6,924,251	1,498,380	5,778,891	384,204	475,392
3	15,951,589	7,492,176	1,547,647	6,048,118	400,274	463,374
4	16,768,369	8,032,945	1,612,608	6,284,937	419,536	418,343
5	17,734,533	8,581,192	1,796,721	6,485,533	458,486	412,601
<b>6</b>	<b>18,543,971</b>	<b>9,083,175</b>	<b>1,859,300</b>	<b>6,702,268</b>	<b>496,106</b>	<b>403,122</b>

資料 高齢介護課

注 特定入所者介護サービス等は、高額医療合算介護サービス費を含めて計上。

#### 21 要介護認定者数

単位：人

年度	被保険者別	総数	要介護度						
			要支援1	要支援2	要介護1	要介護2	要介護3	要介護4	要介護5
2	第1号	9,951	1,030	1,325	2,370	1,954	1,314	1,210	748
	第2号	246	15	46	33	57	36	33	26
3	第1号	10,419	1,046	1,373	2,472	2,055	1,411	1,245	817
	第2号	260	18	39	39	65	37	26	36
4	第1号	10,796	1,017	1,419	2,550	2,239	1,465	1,284	822
	第2号	253	22	36	41	56	37	28	33
5	第1号	11,265	1,137	1,449	2,616	2,343	1,542	1,363	815
	第2号	260	21	36	47	63	36	26	31
<b>6</b>	<b>第1号</b>	<b>11,842</b>	<b>1,209</b>	<b>1,502</b>	<b>2,870</b>	<b>2,398</b>	<b>1,630</b>	<b>1,374</b>	<b>859</b>
	<b>第2号</b>	<b>262</b>	<b>22</b>	<b>34</b>	<b>35</b>	<b>73</b>	<b>45</b>	<b>26</b>	<b>27</b>

資料 高齢介護課

注 各年度3月31日現在

第1号被保険者は65歳以上、第2号被保険者は40歳以上64歳以下。

#### 22 介護サービス別利用状況

単位：件

年度	居宅サービス										地域密着型サービス					施設サービス				
	訪問介護	訪問入浴介護	訪問看護	訪問リハビリテーション	訪問通所介護	訪問リハビリテーション	福祉用具貸与	居宅療養管理指導	短期入所生活介護	有料老人ホーム等	訪問介護巡回・随時対応型	地域密着型通所介護	認知症対応型通所介護	居宅小規模多機能型	共同生活介護	認知症対応型	介護老人福祉施設	介護老人保健施設	介護療養型医療施設	介護医療院
2	1,418	103	573	483	1,970	748	3,314	3,198	350	536	18	595	8	44	219	1,107	671	17		
3	1,579	112	603	481	2,110	728	3,513	3,549	383	563	20	589	5	28	221	1,162	677	18		
4	1,635	109	636	496	2,232	750	3,684	4,129	425	634	15	632	8	74	232	1,160	705	15		
5	1,606	78	795	493	2,394	793	3,866	4,425	472	679	22	627	9	90	244	1,150	727	16		
<b>6</b>	<b>1,772</b>	<b>89</b>	<b>914</b>	<b>513</b>	<b>2,482</b>	<b>804</b>	<b>4,200</b>	<b>5,053</b>	<b>462</b>	<b>728</b>	<b>21</b>	<b>645</b>	<b>10</b>	<b>96</b>	<b>248</b>	<b>1,195</b>	<b>693</b>	<b>37</b>		

資料 高齢介護課

注 各年度3月利用分

## 2 3 国民健康保険事業状況

年 度	加 入 状 況		医 療 費		保 険 税	
	世 帯 数	被 保 険 者 数 (人)	1 世 帯 当 り (円)	1 人 当 り (円)	1 世 帯 当 り (円)	1 人 当 り (円)
令和2年度	30,179	46,224	527,051	344,104	137,137	89,535
3	30,011	45,355	547,803	362,476	134,209	88,805
4	29,018	43,143	535,096	359,906	140,497	94,498
5	27,762	40,636	569,658	389,183	137,561	93,980
<b>6</b>	<b>26,814</b>	<b>38,659</b>	<b>566,888</b>	<b>393,195</b>	<b>147,210</b>	<b>102,105</b>

資料 保険年金課

## 2 4 国民年金(旧法)拠出年金給付状況・福祉年金給付状況

単位：千円

年 度	老 齢 年 金		障 害 年 金	
	件 数	給 付 額	件 数	給 付 額
令和2年度	494	167,989	26	23,060
3	391	132,778	22	19,523
4	297	99,981	22	19,445
5	220	76,954	18	16,251
<b>6</b>	<b>158</b>	<b>59,226</b>	<b>18</b>	<b>16,683</b>

資料 保険年金課

## 2 5 基礎年金等給付状況

単位：千円

年 度	老 齢 基 礎 年 金		障 害 基 礎 年 金		遺 族 基 礎 年 金		寡 婦 年 金	
	件 数	給 付 額	件 数	給 付 額	件 数	給 付 額	件 数	給 付 額
2	59,170	39,310,317	3,013	2,564,028	379	306,600	8	3,485
3	59,693	39,700,020	3,133	2,661,401	351	283,475	9	3,562
4	59,732	39,644,122	3,243	2,745,779	342	272,572	8	3,090
5	59,841	40,583,340	3,423	2,956,844	343	279,687	8	2,947
<b>6</b>	<b>59,951</b>	<b>41,841,105</b>	<b>3,519</b>	<b>3,112,905</b>	<b>340</b>	<b>283,669</b>	<b>6</b>	<b>2,177</b>

資料 保険年金課

## 1 4 保健・衛生

## 1 医療施設・病床数

年	医療施設数							病床数		
	総数	病院	一般診療所	歯科診療所	助産所	施術所	歯科技工所	総数	病院	一般診療所
令和3年	559	5	112	95	4	310	33	1,427	1,317	110
4	576	5	122	96	5	315	33	1,423	1,317	106
5	584	5	124	95	6	322	32	1,423	1,317	106
6	589	5	123	96	6	327	32	1,363	1,257	106
<b>7</b>	<b>590</b>	<b>5</b>	<b>121</b>	<b>96</b>	<b>6</b>	<b>329</b>	<b>33</b>	<b>1,340</b>	<b>1,253</b>	<b>87</b>

資料 鴻巣保健所

注 各年3月31日現在

## 2 医療従事者数

単位：人

年	総数	医師	歯科医師	薬剤師	保健師	助産師	看護師	准看護師	歯科衛生士	歯科技工士
平成26年	2,807	327	158	392	51	64	1,303	283	191	38
28	3,148	361	158	458	53	72	1,485	307	215	39
30	3,288	387	160	482	54	77	1,613	271	213	31
令和2年	3,603	436	179	522	54	69	1,764	296	249	34
<b>4</b>	<b>3,486</b>	<b>433</b>	<b>172</b>	<b>561</b>	<b>61</b>	<b>75</b>	<b>1,733</b>	<b>233</b>	<b>204</b>	<b>14</b>

資料 鴻巣保健所

注 各年12月31日現在

保健師・助産師・看護師・准看護師・歯科衛生士・歯科技工士は届出数(就業地)。

## 3 主要死因別死亡者数

単位：人

死 因 別	令和4年	令和5年
総 数	2,597	2,610
感染症及び寄生虫症（結核、敗血症、肝炎等）	40	32
新生物（ガン、白血病等）	700	704
血液及び造血器の疾患並びに免疫機構の障害（貧血等）	5	5
内分泌、栄養及び代謝疾患（糖尿病等）	30	41
精神及び行動の障害（血管性及び詳細不明の認知症等）	32	29
神経系の疾患（髄膜炎、パーキンソン病、アルツハイマー病等）	105	119
眼及び付属器の疾患	-	-
耳及び乳様突起の疾患	-	-
循環器系の疾患（高血圧性疾患、心疾患、脳血管疾患等）	481	536
呼吸器系の疾患（肺炎、慢性閉塞性肺疾患、喘息等）	314	325
消化器系の疾患（胃・十二指腸潰瘍、肝硬変等）	98	92
皮膚及び皮下組織の疾患	6	5
筋骨格系及び結合組織の疾患	24	17
腎尿路生殖器系の疾患（腎不全等）	62	83
妊娠、分娩及び産じょく	-	-
周産期に発生した病態	-	1
先天奇形、変形及び染色体異常	6	2
症状、徴候及び異常臨床所見・異常検査所見で他に分類されないもの（老衰等）	472	491
傷病及び死亡の外因（不慮の事故、交通事故、自殺等）	116	85

資料 埼玉県保健統計年報

## 4 住民検診状況

単位：人

年 度	肺がん 結核		胃がん		乳がん		子宮がん		大腸がん		20～30歳代 ヘルスチェック	骨粗 しょう症
	受診者	要精 検者	受診者	要精 検者	受診者	要精 検者	受診者	要精 検者	受診者	要精 検者	受診者	受診者
令和2年度	6,016	222	2,762	207	2,613	181	3,847	89	18,484	1,394	368	1,207
3	14,848	708	3,964	227	4,129	226	4,008	77	19,847	1,395	388	1,246
4	16,296	765	3,718	291	3,517	219	4,100	59	19,552	1,277	373	1,295
5	16,330	689	3,662	169	3,876	182	3,951	58	19,258	1,203	354	1,222
<b>6</b>	<b>16,882</b>	<b>610</b>	<b>3,641</b>	<b>110</b>	<b>3,655</b>	<b>173</b>	<b>4,690</b>	<b>70</b>	<b>19,580</b>	<b>1,307</b>	<b>352</b>	<b>1,172</b>

資料 健康増進課

注 要精検者とは、受診者のうち、精密検査を必要とするものである。

## 14 保健・衛生

### 5 ごみ収集処理状況

年 度		令和2年度	令和3年度	令和4年度	令和5年度	令和6年度
収集人口（人）		229,265	230,245	230,427	230,164	<b>230,123</b>
収 集 量 （ t ）	総重量	58,861	57,194	56,687	54,603	<b>54,193</b>
	可燃物	51,670	50,567	50,332	48,256	<b>48,127</b>
	金属・陶器	1,909	1,640	1,440	1,295	<b>1,218</b>
	飲料缶・スプレー缶	335	326	311	315	<b>311</b>
	ガラス	1,294	1,229	1,163	1,133	<b>1,097</b>
	ペットボトル	738	753	748	760	<b>764</b>
	紙類	2,708	2,474	2,477	2,486	<b>2,295</b>
	粗大ごみ	74	73	87	234	<b>250</b>
	ふれあい収集	133	132	129	124	<b>131</b>
処 理 量 （ t ）	総重量	56,466	56,723	56,424	53,342	<b>53,187</b>
	焼却処理量	51,833	52,178	51,465	49,461	<b>49,267</b>
	破碎処理量	1,541	1,503	2,391	1,366	<b>1,485</b>
	飲料缶圧縮量	335	326	311	316	<b>311</b>
	ペットボトル結束量	738	753	748	760	<b>764</b>
	外部委託資源化量	2,019	1,963	1,509	1,439	<b>1,361</b>

資料 西貝塚環境センター

注 処理工程上、収集量と処理量は一致しません。

### 6 地域リサイクル事業の推移

種 別	令和2年度	令和3年度	令和4年度	令和5年度	令和6年度
総重量（kg）	5,062,425	4,881,979	4,692,865	4,408,362	<b>4,175,592</b>
新聞紙	712,240	707,050	641,380	566,060	<b>509,990</b>
雑誌	1,074,640	1,003,500	939,385	839,820	<b>772,470</b>
ダンボール	1,174,720	1,158,680	1,136,520	1,028,760	<b>960,950</b>
牛乳パック	40,505	38,680	37,835	34,920	<b>32,446</b>
古布	268,900	243,090	213,400	175,470	<b>169,620</b>
鉄	542,360	540,580	547,453	559,690	<b>515,061</b>
アルミ	140,105	137,595	132,907	116,995	<b>114,215</b>
カレット	1,108,180	1,052,410	1,043,730	1,086,280	<b>1,100,470</b>
ビン（本）	1,550	788	510	734	<b>740</b>

資料 環境政策課

注 総重量欄は、ビン=0.5kgに換算して算出した。

## 7 し尿処理状況

年 度	収集世帯数		収集人口 (人)		処理投入量 (kℓ)		
	し尿	浄化槽	し尿	浄化槽	総数	し尿	浄化槽汚泥
令和2年度	348	16,489	679	37,002	15,620	1,135	14,485
3	321	16,337	625	36,281	15,074	760	14,314
4	292	15,643	568	33,856	14,379	818	13,561
5	274	15,302	518	32,741	14,195	735	13,460
<b>6</b>	<b>248</b>	<b>14,721</b>	<b>479</b>	<b>30,809</b>	<b>14,126</b>	<b>634</b>	<b>13,492</b>

資料 生活環境課

## 8 公害種類別苦情件数

年 度	総 数	典 型 7 公 害								典型7公害 以外の苦情
		大気 汚染	水質 汚濁	騒音	振動	悪臭	土壌 汚染	地盤 沈下	小計	
令和2年度	460	7	8	39	14	20	-	-	88	372
3	466	9	3	47	8	52	2	-	121	345
4	443	9	10	54	12	60	1	-	146	297
5	527	7	12	56	10	77	-	-	162	365
<b>6</b>	<b>492</b>	<b>13</b>	<b>10</b>	<b>37</b>	<b>11</b>	<b>54</b>	<b>-</b>	<b>-</b>	<b>125</b>	<b>367</b>

資料 生活環境課

9 二酸化硫黄 (SO<sub>2</sub>年間値) の経年変化

年 度	有効 測定 日数 (日)	測定 時間 (時間)	年 平均値 (ppm)	1時間値が0.1 ppm を超えた時間数と その割合		日平均値が0.04ppm を超えた日数と その割合		1時間値 の最高 値 (ppm)	日平均 値の2% 除外値 (ppm)	日平均値 0.04 ppm を超えた 日が2日 以上連続 したこと の有無	環境基準 の長期的 評価によ る日平均 値0.04 ppmを超 えた日数 (日)
				時間	%	日	%				
令和2年度	364	8,645	0.001	-	0.0	-	0.0	0.006	0.003	無	-
3	-	-	-	-	-	-	-	-	-	-	-
4	-	-	-	-	-	-	-	-	-	-	-
5	-	-	-	-	-	-	-	-	-	-	-
<b>6</b>	<b>-</b>	<b>-</b>	<b>-</b>	<b>-</b>	<b>-</b>	<b>-</b>	<b>-</b>	<b>-</b>	<b>-</b>	<b>-</b>	<b>-</b>

資料 生活環境課

注 測定局は浅間台大公園。

## 10 光化学オキシダント (OX年間値) の経年変化

年 度	昼間 測定 日数 (日)	昼間測定時間 (時間)	昼間1時間値が 0.06ppmを超えた 日数と時間数		昼間1時間値が 0.12 ppm以上の 日数と時間数		昼間の1時間値の 最高値 (ppm)	昼間の日最高1時間 値の年平均値 (ppm)
			日	時間	日	時間		
令和2年度	363	5,384	78	410	4	7	0.154	0.050
3	364	5,396	92	417	1	1	0.139	0.051
4	352	5,193	93	425	3	4	0.149	0.052
5	365	5,418	93	454	5	8	0.140	0.052
<b>6</b>	<b>365</b>	<b>5,438</b>	<b>111</b>	<b>567</b>	<b>4</b>	<b>5</b>	<b>0.141</b>	<b>0.054</b>

資料 生活環境課

注 測定局は浅間台大公園。

## 14 保健・衛生

### 1.1 一酸化窒素(NO年間値)、二酸化窒素(NO<sub>2</sub>年間値)及び窒素酸化物(NO+NO<sub>2</sub>年間値)の経年変化

項 目		単位	令和2年度	令和3年度	令和4年度	令和5年度	令和6年度
一 酸 化 窒 素	有効測定日数	日	365	363	364	365	<b>362</b>
	測定時間	時間	8,649	8,628	8,630	8,666	<b>8,648</b>
	年平均値	ppm	0.002	0.001	0.001	0.001	<b>0.001</b>
	1時間値の最高値	ppm	0.059	0.075	0.068	0.063	<b>0.051</b>
二 酸 化 窒 素	有効測定日数	日	365	363	364	365	<b>362</b>
	測定時間	時間	8,649	8,628	8,630	8,666	<b>8,648</b>
	年平均値	ppm	0.009	0.009	0.009	0.008	<b>0.008</b>
	1時間値の最高値	ppm	0.059	0.050	0.052	0.060	<b>0.056</b>
	日平均値の年間98%値	ppm	0.018	0.023	0.023	0.022	<b>0.019</b>
窒 素 酸 化 物	有効測定日数	日	365	363	364	365	<b>362</b>
	測定時間	時間	8,649	8,628	8,630	8,666	<b>8,648</b>
	年平均値	ppm	0.011	0.011	0.010	0.009	<b>0.009</b>
	1時間値の最高値	ppm	0.112	0.121	0.088	0.099	<b>0.087</b>

資料 生活環境課

注 測定局は、浅間台大公園。

### 1.2 PM2.5の経年変化

項 目		単位	令和2年度	令和3年度	令和4年度	令和5年度	令和6年度
P M 2 . 5	有効測定日数	日	356	353	357	356	<b>354</b>
	年平均値	μg/m <sup>3</sup>	11.0	9.6	10.5	10.3	<b>9.9</b>
	日平均値の年間98%値	μg/m <sup>3</sup>	29.0	19.5	21.3	22.6	<b>22.6</b>
	日平均値が35.0μg/m <sup>3</sup> を超えた日数	日	2	-	-	-	-

資料 生活環境課

注 測定局は、浅間台大公園。

## 1.3 主要河川水質検査結果

河川名	項目	令和2年度	令和3年度	令和4年度	令和5年度	令和6年度
芝川 (上流) <調査地点> 菅谷433地先	PH	6.90	7.00	6.80	7.10	<b>6.80</b>
	BOD (mg/l)	6.30	8.90	6.90	7.30	<b>4.40</b>
	SS (mg/l)	10.00	6.00	8.00	4.00	<b>5.00</b>
	MBAS (mg/l)	0.21	0.35	0.18	0.19	<b>0.10</b>
	アンモニア性窒素 (mg/l)	1.60	3.60	1.90	2.80	<b>1.20</b>
	リン酸性リン (mg/l)	0.38	0.55	0.36	0.44	<b>0.31</b>
	伝導率 (25°C $\mu$ S/cm)	320	340	300	350	<b>290</b>
芝川 (上流) <調査地点> 上郷橋	PH	6.90	6.80	6.90	7.00	<b>6.80</b>
	BOD (mg/l)	2.00	1.50	2.00	2.00	<b>1.30</b>
	SS (mg/l)	3.00	3.00	3.00	6.00	<b>3.00</b>
	MBAS (mg/l)	0.04	0.03	0.02	0.04	<b>0.01</b>
	アンモニア性窒素 (mg/l)	0.50	0.40	0.20	0.30	<b>0.20</b>
	リン酸性リン (mg/l)	0.07	0.06	0.04	0.04	<b>0.06</b>
	伝導率 (25°C $\mu$ S/cm)	250	230	220	230	<b>230</b>
芝川 (中流) <調査地点> 道三橋	PH	7.30	7.20	7.20	7.20	<b>7.10</b>
	BOD (mg/l)	3.40	3.70	3.50	2.70	<b>2.70</b>
	SS (mg/l)	9.00	14.00	13.00	12.00	<b>8.00</b>
	MBAS (mg/l)	0.02	0.03	0.02	0.03	<b>0.02</b>
	アンモニア性窒素 (mg/l)	0.20	0.40	0.20	0.20	<b>0.20</b>
	リン酸性リン (mg/l)	0.11	0.17	0.16	0.17	<b>0.16</b>
	伝導率 (25°C $\mu$ S/cm)	280	270	250	300	<b>290</b>
芝川 (下流) <調査地点> 日の出橋	PH	7.30	7.30	7.30	7.30	<b>7.20</b>
	BOD (mg/l)	2.00	2.00	3.20	2.80	<b>1.50</b>
	SS (mg/l)	8.00	8.00	11.00	10.00	<b>6.00</b>
	MBAS (mg/l)	0.01	0.01	0.01	0.02	<b>0.02</b>
	アンモニア性窒素 (mg/l)	0.20	0.20	0.10	0.10	<b>0.10</b>
	リン酸性リン (mg/l)	0.20	0.21	0.15	0.17	<b>0.17</b>
	伝導率 (25°C $\mu$ S/cm)	660	670	610	860	<b>820</b>
鴨川 (上流) <調査地点> 鴨川中央 公園脇	PH	7.30	7.30	7.20	7.20	<b>7.20</b>
	BOD (mg/l)	0.60	0.60	1.00	0.60	<b>0.70</b>
	SS (mg/l)	4.00	4.00	7.00	3.00	<b>2.00</b>
	MBAS (mg/l)	<0.01	<0.01	<0.01	<0.01	<b>&lt;0.01</b>
	アンモニア性窒素 (mg/l)	<0.1	<0.1	<0.1	<0.1	<b>&lt;0.1</b>
	リン酸性リン (mg/l)	0.04	0.05	0.02	0.02	<b>0.02</b>
	伝導率 (25°C $\mu$ S/cm)	230	210	200	210	<b>210</b>

資料 生活環境課

## 14 保健・衛生

### 1.3 主要河川水質検査結果(続き)

河川名	項目	令和2年度	令和3年度	令和4年度	令和5年度	令和6年度
鴨川 (中流) <調査地点> 富士見橋	PH	7.40	7.30	7.30	7.40	<b>7.30</b>
	BOD (mg/l)	2.72	2.20	1.70	1.20	<b>0.80</b>
	SS (mg/l)	6.00	4.00	4.00	3.00	<b>5.00</b>
	MBAS (mg/l)	0.02	0.02	0.01	0.02	<b>&lt;0.01</b>
	アンモニア性窒素 (mg/l)	0.40	0.60	0.10	0.10	<b>&lt;0.1</b>
	リン酸性リン (mg/l)	0.15	0.19	0.16	0.13	<b>0.38</b>
	伝導率 (25°C $\mu$ S/cm)	240	240	230	230	<b>240</b>
鴨川 (下流) <調査地点> 山の下橋	PH	7.60	7.60	7.60	7.60	<b>7.60</b>
	BOD (mg/l)	2.20	1.50	1.40	2.00	<b>1.10</b>
	SS (mg/l)	9.00	5.00	6.00	10.00	<b>6.00</b>
	MBAS (mg/l)	0.02	0.02	0.01	0.01	<b>0.01</b>
	アンモニア性窒素 (mg/l)	0.20	0.20	0.10	0.20	<b>0.10</b>
	リン酸性リン (mg/l)	0.18	0.16	0.15	0.20	<b>0.13</b>
	伝導率 (25°C $\mu$ S/cm)	300	310	280	270	<b>280</b>
原市沼川 (上流) <調査地点> 上平橋	PH	6.80	6.80	6.80	6.80	<b>6.70</b>
	BOD (mg/l)	2.20	2.00	1.70	2.50	<b>1.00</b>
	SS (mg/l)	6.00	4.00	3.00	6.00	<b>3.00</b>
	MBAS (mg/l)	0.04	0.03	0.03	0.05	<b>0.01</b>
	アンモニア性窒素 (mg/l)	0.30	0.60	0.40	0.50	<b>0.20</b>
	リン酸性リン (mg/l)	0.09	0.16	0.10	0.17	<b>0.12</b>
	伝導率 (25°C $\mu$ S/cm)	240	230	220	240	<b>220</b>
原市沼川 (下流) <調査地点> 境橋	PH	7.30	7.30	7.20	7.30	<b>7.10</b>
	BOD (mg/l)	2.10	1.50	2.20	2.10	<b>1.50</b>
	SS (mg/l)	12.00	7.00	8.00	11.00	<b>8.00</b>
	MBAS (mg/l)	<0.01	0.01	0.01	0.01	<b>0.01</b>
	アンモニア性窒素 (mg/l)	0.20	0.40	0.30	0.20	<b>0.20</b>
	リン酸性リン (mg/l)	0.10	0.14	0.11	0.14	<b>0.11</b>
	伝導率 (25°C $\mu$ S/cm)	290	280	270	300	<b>300</b>
江川 (下流) <調査地点> 宮下樋管	PH	7.50	7.60	7.50	7.50	<b>7.50</b>
	BOD (mg/l)	2.60	2.90	2.80	3.20	<b>4.00</b>
	SS (mg/l)	12.00	6.00	16.00	17.00	<b>10.00</b>
	MBAS (mg/l)	0.01	0.03	0.01	0.02	<b>0.01</b>
	アンモニア性窒素 (mg/l)	0.50	0.80	0.50	0.70	<b>0.30</b>
	リン酸性リン (mg/l)	0.15	0.23	0.19	0.21	<b>0.16</b>
	伝導率 (25°C $\mu$ S/cm)	570	550	500	540	<b>450</b>

## 15 教育・文化

## 1 幼稚園の園、学級、教員及び園児数

年 度	園数	学級数	教員数 (人)	園 児 数 (人)						園児数 対前年 比(%)	1学級 当り 園児数 (人)	1教員 当り 園児数 (人)
				総数	男	女	3歳	4歳	5歳			
令和3年度	18	151	242	3,241	1,642	1,599	1,001	1,104	1,136	95.0	21.5	13.4
4	18	146	232	3,112	1,557	1,555	996	1,005	1,111	96.0	21.3	13.4
5	16	137	218	2,831	1,447	1,384	915	953	963	91.0	20.7	13.0
6	16	133	219	2,703	1,383	1,320	823	919	961	95.5	20.3	12.3
<b>7</b>	<b>16</b>	<b>131</b>	<b>214</b>	<b>2,608</b>	<b>1,308</b>	<b>1,300</b>	<b>857</b>	<b>830</b>	<b>921</b>	<b>96.5</b>	<b>19.9</b>	<b>12.2</b>

資料 学校基本調査

注 各年度5月1日現在

教員数は本務者のみ。以下、同様。

## 2 幼保連携型認定こども園の園、学級、教員及び園児数

年 度	園数	学級数	教員数 (人)	園 児 数 (人)								3~5歳児認定 区分(再掲)		園児数 対前年 比(%)	1学級 当り 園児数 (人)	1教員 当り 園児数 (人)
				総数	男	女	0~ 2歳	3歳	4歳	5歳	1号	2号				
令和3年度	4	25	72	721	383	338	117	203	201	200	404	200	101.5	28.8	10.0	
4	4	26	73	711	391	320	117	184	209	201	392	202	98.6	27.3	9.7	
5	5	31	100	900	504	396	147	248	244	261	528	225	126.6	29.0	9.0	
6	5	30	101	860	458	402	150	219	255	236	473	237	95.6	28.7	8.5	
<b>7</b>	<b>5</b>	<b>30</b>	<b>109</b>	<b>845</b>	<b>454</b>	<b>391</b>	<b>156</b>	<b>211</b>	<b>222</b>	<b>256</b>	<b>445</b>	<b>244</b>	<b>98.3</b>	<b>28.2</b>	<b>7.8</b>	

資料 学校基本調査

注 各年度5月1日現在

## 3 小学校の学校、学級、教員及び児童数

年 度	学 校 数	学 級 数	教 員 数 (人)	児 童 数 (人)							児童数 対前年 比(%)	1学級 当り 児童数 (人)	1教員 当り 児童数 (人)		
				総数	男	女	1学年	2学年	3学年	4学年				5学年	6学年
令和3年度	22	394	603	11,034	5,662	5,372	1,857	1,835	1,754	1,823	1,849	1,916	99.7	28.0	18.3
4	22	399	604	10,943	5,576	5,367	1,775	1,877	1,837	1,764	1,829	1,861	99.2	27.4	18.1
5	22	405	606	10,888	5,516	5,372	1,762	1,788	1,881	1,846	1,774	1,837	99.5	26.9	18.0
6	22	412	627	10,786	5,497	5,289	1,690	1,777	1,787	1,891	1,863	1,778	99.1	26.2	17.2
<b>7</b>	<b>22</b>	<b>418</b>	<b>620</b>	<b>10,705</b>	<b>5,462</b>	<b>5,243</b>	<b>1,660</b>	<b>1,706</b>	<b>1,795</b>	<b>1,792</b>	<b>1,882</b>	<b>1,870</b>	<b>99.2</b>	<b>25.6</b>	<b>17.3</b>

資料 学校基本調査

注 各年度5月1日現在

学級数=単式学級+複式学級+特別支援学級

## 15 教育・文化

### 4 中学校の学校、学級、教員及び生徒数

年 度	学校数	学級数	教員数 (人)	生 徒 数 (人)						生徒数 対前年 比(%)	1学級 当り 生徒数 (人)	1教員 当り 生徒数 (人)
				総数	男	女	1学年	2学年	3学年			
令和3年度	12	182	356	5,705	3,010	2,695	1,834	1,964	1,907	99.8	31.3	16.0
4	12	183	358	5,650	2,966	2,684	1,821	1,855	1,974	99.0	30.9	15.8
5	12	177	351	5,458	2,859	2,599	1,769	1,824	1,865	96.6	30.8	15.5
6	12	178	353	5,345	2,761	2,584	1,722	1,775	1,848	97.9	30.0	15.1
<b>7</b>	<b>12</b>	<b>176</b>	<b>359</b>	<b>5,218</b>	<b>2,695</b>	<b>2,523</b>	<b>1,689</b>	<b>1,737</b>	<b>1,792</b>	<b>97.6</b>	<b>29.6</b>	<b>14.5</b>

資料 学校基本調査

注 各年度5月1日現在

学校数には分校を含む。

学級数＝単式学級＋複式学級＋特別支援学級

### 5 高等学校の学校、教員及び生徒数

年 度	学校数		教員数 (人)		生 徒 数 (人)										生徒数 対前年 比(%)		
					総数	男	女	全 日 制			定 時 制						
	全日制	併置	全日制	定時制				計	1学年	2学年	3学年	計	1学年	2学年		3学年	4学年
3	4	1	256	10	3,803	2,078	1,725	3,733	1,238	1,285	1,210	70	23	25	7	15	95.1
4	4	1	256	10	3,770	2,102	1,668	3,713	1,299	1,162	1,252	57	14	19	17	7	99.1
5	4	1	249	9	3,704	2,052	1,652	3,636	1,328	1,197	1,111	68	25	10	15	18	98.2
6	4	1	242	9	3,773	2,110	1,663	3,714	1,322	1,249	1,143	59	16	19	9	15	101.9
<b>7</b>	<b>4</b>	<b>1</b>	<b>242</b>	<b>10</b>	<b>3,778</b>	<b>2,130</b>	<b>1,648</b>	<b>3,723</b>	<b>1,297</b>	<b>1,221</b>	<b>1,205</b>	<b>55</b>	<b>14</b>	<b>13</b>	<b>19</b>	<b>9</b>	<b>100.1</b>

資料 学校基本調査

注 各年度5月1日現在

併置とは、全日制と定時制の両方の課程を設置している学校をいう。

### 6 卒業後の状況

#### (1) 中学校

年 度	卒業生 総数 (人)	高等学校 等進学者 (人)	専修学校 (高等課程) 進学者 (人)	専修学校 (一般課程) 等入学者 (人)	公共職業 能力開発 施設等 (人)	就職者 等 (人)	左記以外 の者 (人)	不詳・ 死亡 (人)	高等学校等 の進学率 (%)
令和3年度	1,866	1,854	4	-	1	2	5	-	99.4
4	1,897	1,886	1	1	-	1	8	-	99.4
5	1,961	1,949	2	-	-	-	10	-	99.4
6	1,847	1,836	1	2	-	1	7	-	99.4
<b>7</b>	<b>1,839</b>	<b>1,818</b>	<b>2</b>	<b>2</b>	<b>-</b>	<b>3</b>	<b>14</b>	<b>-</b>	<b>98.9</b>

資料 学校基本調査

注 前年度の卒業者について、各年度5月1日現在

進学・入学者には就職進学・入学者数を含む。

## (2) 高等学校

年度	卒業者 総数 (人)	大学等 進学者 (人)	専修学校 (専門課 程) 進学者 (人)	専修学校 (一般課 程)等 入学者 (人)	公共職業 能力開発 施設等 (人)	就職者 (人)	一時的な 仕事に 就いた者 (人)	左記以外 の者 (人)	不詳・ 死亡 (人)	大学等の 進学率 (%)
令和3年度	1,367	709	414	10	12	161	12	49	-	51.9
4	1,216	617	377	12	6	132	17	55	-	50.7
5	1,243	646	380	9	9	151	15	33	-	52.0
6	1,105	594	316	11	19	100	12	53	-	53.8
<b>7</b>	<b>1,147</b>	<b>623</b>	<b>334</b>	<b>7</b>	<b>12</b>	<b>127</b>	<b>6</b>	<b>38</b>	-	<b>54.3</b>

資料 学校基本調査

注 前年度の卒業者(前々年度以前の卒業者で上級の学校に入学を志願した者を含む)について、  
各年度5月1日現在  
進学・入学者には就職進学・入学者数を含む。

## 7 児童・生徒の平均体位

## (1) 身長

単位：cm

区分	年齢	令和3年度		令和4年度		令和5年度		令和6年度		令和7年度	
		男子	女子	男子	女子	男子	女子	男子	女子	男子	女子
小学校	6	117.2	116.4	117.1	116.2	117.3	115.9	116.7	115.5	<b>116.5</b>	<b>115.6</b>
	7	122.3	122.2	123.4	122.6	123.1	122.2	123.0	121.4	<b>122.7</b>	<b>121.5</b>
	8	128.5	128.7	128.2	128.5	129.1	128.4	128.6	127.9	<b>128.6</b>	<b>127.2</b>
	9	133.9	134.3	134.2	135.6	133.9	134.9	134.6	134.5	<b>134.2</b>	<b>134.2</b>
	10	139.6	141.2	139.6	141.3	139.5	142.3	139.3	141.7	<b>140.1</b>	<b>141.3</b>
	11	146.5	147.6	146.5	148.0	146.0	147.5	146.0	148.6	<b>145.6</b>	<b>148.1</b>
中学校	12	153.2	151.6	154.2	152.2	154.3	152.5	153.5	152.1	<b>153.2</b>	<b>152.9</b>
	13	160.7	155.3	160.5	154.6	161.5	155.1	161.2	155.3	<b>160.7</b>	<b>155.1</b>
	14	166.1	156.7	165.8	156.8	165.8	155.8	166.3	156.4	<b>166.1</b>	<b>156.6</b>

資料 学校保健課

注 身長体重等の計測時期 4月～6月。

## (2) 体重

単位：kg

区分	年齢	令和3年度		令和4年度		令和5年度		令和6年度		令和7年度	
		男子	女子	男子	女子	男子	女子	男子	女子	男子	女子
小学校	6	21.8	21.2	21.8	21.2	21.5	21.0	21.6	20.8	<b>21.4</b>	<b>20.8</b>
	7	24.3	24.0	25.1	24.1	24.5	23.9	24.2	23.4	<b>24.4</b>	<b>23.7</b>
	8	27.8	27.8	28.0	27.7	28.3	27.2	27.6	26.7	<b>27.3</b>	<b>26.5</b>
	9	31.2	30.6	31.7	31.9	31.4	31.4	31.4	30.6	<b>31.2</b>	<b>30.4</b>
	10	35.6	34.9	35.5	35.3	35.6	36.5	34.8	35.4	<b>35.4</b>	<b>34.9</b>
	11	40.2	40.3	41.0	40.6	40.3	40.2	39.6	41.0	<b>39.1</b>	<b>40.3</b>
中学校	12	45.1	44.0	46.2	45.0	46.0	44.8	44.8	44.2	<b>44.4</b>	<b>44.9</b>
	13	49.8	48.7	50.6	47.8	51.3	48.1	51.2	48.2	<b>49.9</b>	<b>47.5</b>
	14	54.7	50.3	54.7	51.3	55.0	50.1	55.6	50.1	<b>55.7</b>	<b>50.3</b>

資料 学校保健課

## 15 教育・文化

### 8 公民館・生涯学習活動状況

#### (1) 利用者数

単位：人

年 度	上尾公民館	上平公民館	平方公民館	原市公民館	大石公民館	大谷公民館
令和2年度	17,878	14,693	9,184	10,570	17,821	18,030
3	28,984	24,957	12,807	15,104	27,779	24,369
4	38,300	32,216	16,593	20,713	28,582	31,269
5	43,000	34,600	19,540	21,490	35,019	17,298
<b>6</b>	<b>46,042</b>	<b>38,371</b>	<b>20,595</b>	<b>21,264</b>	<b>35,095</b>	<b>29,763</b>

資料 生涯学習課

#### (2) 主催事業参加者数

単位：人

対 象	上尾公民館	上平公民館	平方公民館	原市公民館	大石公民館	大谷公民館
公民館まつり	849	—	—	—	1,200	—
一般の事業	606	575	857	1,153	1,611	656

資料 生涯学習課

注 令和6年度

公民館まつりは、上尾公民館及び大石公民館で実施。他館ではサークル・グループ活動紹介展や発表会、体験会として実施しており、参加者数は把握していない。

#### (3) 種類別施設利用サークル数

種 類	サークル数	種 類	サークル数
家庭教育・育児	9	音楽・コーラス・歌	120
健康・料理	136	ダンス・舞踊・演劇	94
着付け・洋裁・和裁	5	写真	9
手芸・クラフト・絵手紙	41	歴史・文芸	21
囲碁・将棋	22	茶道・生け花・フラワーアレンジメント	14
レクリエーション	9	スポーツ・武道・アウトドア	274
絵画・工芸	42	学習・市民活動	138
書道・てん刻	14	語学	19

資料 生涯学習課

注 令和7年度（令和8年2月末現在）

主に公民館を利用しているサークル数。

## 9 市民活動支援センター利用状況

年度	令和3年度	令和4年度	令和5年度	令和6年度	令和7年度
登録団体数	238	243	250	263	<b>269</b>
センター利用者数	4,506	5,102	3,720	4,671	<b>4,876</b>
うち会議室利用者数	3,705	4,125	2,631	3,749	<b>3,883</b>

資料 市民活動支援センター

注 各年度3月31日現在

令和5年7月から12月まで上尾駅出張所がセンター会議室に一時移転したため利用者数は減少

## 10 図書館利用状況

年 度	本館開館日数 (日)	本館利用人数 (人)	本館貸出点数 (点)	利用人数(人) (分館・公民館 を含む)	貸出点数(点) (分館・公民館 を含む)
令和2年度	258	162,699	463,928	293,452	892,107
3	300	210,300	603,508	376,412	1,150,474
4	299	209,968	592,310	378,021	1,136,241
5	301	208,458	568,619	373,063	1,094,444
<b>6</b>	<b>304</b>	<b>206,604</b>	<b>540,894</b>	<b>369,874</b>	<b>1,051,910</b>

資料 図書館

## 11 図書館資料の状況

施設名	一般書	児童書	紙芝居	郷土資料	洋書	雑誌	CD	DVD/ ビデオ	フィルム	合計
本 館	238,449	77,188	963	8,659	952	11,473	6,724	2,848	143	347,399
上尾駅前分館	22,231	2,479	0	81	0	272	0	0	0	25,063
大石分館	34,892	16,082	539	171	0	369	4,093	1,839	0	57,985
瓦葺分館	16,745	11,005	167	136	0	244	0	0	0	28,297
平方分館	18,899	15,094	163	186	0	203	0	0	0	34,545
たちばな分館	22,015	9,849	139	119	0	220	0	0	0	32,342
上平公民館図書室	11,315	12,051	233	139	0	153	0	0	0	23,891
原市公民館図書室	11,317	9,082	183	135	4	159	0	0	0	20,880
大谷公民館図書室	18,005	10,384	269	82	3	168	0	0	0	28,911
子どもの読書活動 支援センター	4,202	3,869	13	0	0	0	0	0	0	8,084
<b>合 計</b>	<b>398,070</b>	<b>167,083</b>	<b>2,669</b>	<b>9,708</b>	<b>959</b>	<b>13,261</b>	<b>10,817</b>	<b>4,687</b>	<b>143</b>	<b>607,397</b>

資料 図書館

注 令和7年3月31日現在

## 15 教育・文化

### 1 2 地区別図書館利用登録者数

単位：人

地区	総数	上尾地区	平方地区	原市地区	大石地区	上平地区	大谷地区	西上尾第一団地	西上尾第二団地	原市団地	尾山台団地	他団地等	さいたま市・伊奈町・蓮田市・桶川市	市外
登録者数	<b>59,066</b>	17,685	1,579	6,825	10,594	5,919	7,859	852	944	291	662	1,874	3,602	380

資料 図書館

注 令和7年3月31日現在

上尾市は、さいたま市・伊奈町・蓮田市・桶川市と公共図書館広域利用をしている。

### 1 3 年齢別図書館利用登録者数

単位：人

登録者数	総数	0～6歳	7～12歳	13～15歳	16～19歳	20～24歳	25～29歳	30～39歳	40～49歳	50～59歳	60～69歳	70歳以上
総数	<b>59,066</b>	591	9,996	3,160	2,480	2,650	2,228	6,390	8,438	7,553	5,364	10,216
男	<b>24,032</b>	290	5,013	1,459	1,061	954	732	1,910	2,625	2,691	2,246	5,051
女	<b>35,034</b>	301	4,983	1,701	1,419	1,696	1,496	4,480	5,813	4,862	3,118	5,165

資料 図書館

注 令和7年3月31日現在

### 1 4 指定・登録文化財件数

単位：件

種別	総数	有形文化財							民俗文化財		記念物	
		建造物	絵画	彫刻	工芸品	書跡・典籍・古文書	考古資料	歴史資料	有形民俗文化財	無形民俗文化財	史跡	天然記念物
国指定文化財	<b>1</b>								1			
県指定文化財	<b>5</b>				1		1			1		2
市指定文化財	<b>84</b>	3	2	17		10	14	5	11	7	9	6
市登録文化財	<b>39</b>								8	30	1	

資料 生涯学習課

注 令和8年1月1日現在

## 15 文化センター利用状況

年 度	区 分	総 数	ホ ー ル			集会室	展示場	楽 屋
			大	中	小			
令和2年度	件 数	6,916	58	111	150	6,145	20	432
	人 員	118,696	13,862	8,593	7,095	83,568	859	4,719
3	件 数	7,256	126	183	198	6,049	10	690
	人 員	176,298	41,203	18,925	9,312	98,204	1,180	7,474
4	件 数	8,063	259	154	283	6,358	14	995
	人 員	260,056	86,288	15,011	17,486	125,758	2,758	12,755
5	件 数	9,477	286	163	309	7,338	27	1,354
	人 員	301,269	112,261	17,179	20,250	135,339	5,736	10,504
6	件 数	<b>8,688</b>	<b>281</b>	<b>138</b>	<b>297</b>	<b>6,766</b>	<b>20</b>	<b>1,186</b>
	人 員	<b>303,373</b>	<b>110,460</b>	<b>24,343</b>	<b>18,730</b>	<b>134,214</b>	<b>3,509</b>	<b>12,117</b>

資料 市民協働推進課

## 16 コミュニティセンター利用状況

年度	区分	総 数	集会室 (5部屋)	ホール	楽屋	音楽室	多目的室	調理室	茶室 和室	アトリエ	ギャラリー
4	件数	6,674	2,808	305	378	498	1,200	284	823	279	99
	人員	84,800	31,389	19,680	1,906	6,756	14,378	2,009	4,477	2,252	1,953
5	件数	7,530	2,979	325	415	586	1,419	375	1,011	336	84
	人員	99,131	34,736	24,460	2,176	8,507	15,791	2,744	5,516	3,202	1,999
6	件数	<b>7,746</b>	<b>2,995</b>	<b>301</b>	<b>391</b>	<b>684</b>	<b>1,584</b>	<b>358</b>	<b>982</b>	<b>375</b>	<b>76</b>
	人員	<b>95,919</b>	<b>33,334</b>	<b>23,479</b>	<b>1,963</b>	<b>8,079</b>	<b>16,532</b>	<b>2,510</b>	<b>5,083</b>	<b>3,403</b>	<b>1,536</b>

資料 市民協働推進課

## 17 イコス上尾利用状況

年 度	区 分	総 数	ホール	リフレッシュ ルーム	研修室	大会議室	中会議室	和 室	屋外 ステージ
令和2年度	件 数	1,360	86	440	206	240	123	265	-
	人 員	22,220	6,887	7,156	2,693	1,878	1,373	2,233	-
3	件 数	1,980	197	546	256	346	251	374	10
	人 員	26,191	8,440	7,165	3,052	2,509	1,888	2,904	233
4	件 数	2,347	297	540	310	503	261	423	13
	人 員	42,890	19,188	7,937	5,137	4,313	2,569	3,531	215
5	件 数	2,386	330	563	355	446	249	413	30
	人 員	46,121	20,465	8,896	6,002	3,609	2,816	3,576	757
6	件 数	<b>2,628</b>	<b>488</b>	<b>639</b>	<b>281</b>	<b>520</b>	<b>279</b>	<b>382</b>	<b>39</b>
	人 員	<b>46,192</b>	<b>19,813</b>	<b>10,932</b>	<b>4,472</b>	<b>4,068</b>	<b>2,686</b>	<b>3,397</b>	<b>824</b>

資料 市民協働推進課

## 15 教育・文化

### 18 市民体育館利用状況

単位：人

年 度	総 数	アリーナ	卓球室	体力相談室 兼 トレーニングルーム	柔道場	剣道場	弓道場	庭球場	会議室 兼 スタジオ
2	150,156	45,952	12,004	26,168	9,816	13,053	8,212	23,505	11,446
3	220,996	72,946	19,905	39,062	16,391	17,911	10,506	27,441	16,834
4	262,196	104,877	20,920	43,812	21,597	15,393	10,200	26,686	18,711
5	298,336	122,389	22,944	54,175	21,427	23,441	10,408	22,185	21,367
<b>6</b>	<b>375,673</b>	<b>179,015</b>	<b>24,618</b>	<b>60,088</b>	<b>25,439</b>	<b>29,777</b>	<b>21,564</b>	<b>11,907</b>	<b>23,265</b>

資料 スポーツ振興課

### 19 スポーツ総合センター利用状況

年 度	令和2年度	令和3年度	令和4年度	令和5年度	令和6年度
利用者数	73,598	94,769	124,333	131,972	<b>139,510</b>

資料 スポーツ総合センター

### 20 上尾運動公園利用状況

年 度	総 数		体 育 館				陸 上 競 技 場				補助競技場		テニスコート	
			アリーナ		集会室		グラウンド		集会室					
	件数	人員	件数	人員	件数	人員	件数	人員	件数	人員	件数	人員	件数	人員
2	4,389	104,187	791	37,181	70	1,460	1,032	26,610	183	4,358	100	23,065	2,213	11,513
3	6,005	184,070	959	73,536	133	2,650	1,827	67,443	433	11,824	83	15,231	2,570	13,386
4	5,803	241,403	835	49,884	103	2,681	1,881	105,675	515	19,423	167	50,270	2,302	13,470
5	5,752	342,119	1,608	125,678	183	3,720	1,178	117,503	571	16,175	170	68,499	2,042	10,544
<b>6</b>	<b>6,602</b>	<b>347,119</b>	<b>1,225</b>	<b>111,836</b>	<b>178</b>	<b>3,550</b>	<b>2,236</b>	<b>135,168</b>	<b>718</b>	<b>21,845</b>	<b>158</b>	<b>64,187</b>	<b>2,087</b>	<b>10,533</b>

資料 上尾運動公園管理事務所

## 2.1 健康プラザわくわくランド利用状況

単位：人

年度	利用者総数	利用者内訳				
		幼児	小・中学生	一般	高齢者	その他
令和2年度	49,998	2,029	3,484	7,966	27,796	8,723
3	67,967	2,743	6,879	11,066	37,654	9,625
4	95,661	2,736	10,254	16,714	51,680	14,277
5	91,133	3,103	11,917	21,226	42,479	12,408
<b>6</b>	<b>977</b>	<b>11</b>	<b>80</b>	<b>127</b>	<b>531</b>	<b>228</b>

資料 健康プラザわくわくランド

注 その他は、家族会員、平日会員、地区利用、アッピーフリーパスの利用者数。

令和6年度は、温水管の破損により、令和6年4月4日～4月15日、令和6年4月17日～令和7年3月31日の期間は臨時休業をしたため利用者が減少している。

## 2.2 児童館アッピーランド利用状況

単位：人

年度	利用者総数		利用者内訳					
	市内利用	市外利用	乳幼児	小学生	中学生	高校生	付添い	その他
令和2年度	16,741	2,505	6,351	6,293	294	67	5,950	291
3	29,847	5,090	12,970	7,870	975	125	12,771	226
4	48,206	10,018	21,538	13,122	1,663	168	21,199	534
5	58,445	12,808	24,893	17,875	1,766	159	25,798	762
<b>6</b>	<b>58,609</b>	<b>12,972</b>	<b>24,433</b>	<b>18,236</b>	<b>2,246</b>	<b>151</b>	<b>25,389</b>	<b>1,126</b>

資料 青少年課

## 2.3 児童館こどもの城利用状況

単位：人

年度	利用者総数		利用者内訳					
	市内利用	市外利用	乳幼児	小学生	中学生	高校生	付添い	その他
令和2年度	22,155	12,881	15,326	4,289	298	9	14,917	197
3	43,833	21,596	27,247	9,792	843	59	27,016	472
4	78,291	43,830	47,116	22,640	1,765	114	49,467	1,019
5	95,354	56,773	56,267	30,478	2,694	155	61,324	1,209
<b>6</b>	<b>103,559</b>	<b>59,310</b>	<b>57,930</b>	<b>35,047</b>	<b>4,157</b>	<b>266</b>	<b>63,826</b>	<b>1,643</b>

資料 青少年課

# 16 治安・消防・災害

## 1 刑法犯罪発生件数

単位：件

年	総数	殺人	強盗	強制的性交/ 不同意性交等	暴行傷害	脅迫恐喝	窃盗	詐欺	横領	その他の刑法犯
令和3年	1,731	-	6	1	128	22	1,159	72	2	341
4	1,611	3	3	2	108	11	1,130	68	2	284
5	1,385	-	6	6	88	10	979	64	-	232
6	2,414	1	2	56	114	25	1,784	122	4	306
<b>7</b>	<b>2,473</b>	<b>2</b>	<b>2</b>	<b>10</b>	<b>117</b>	<b>17</b>	<b>1,932</b>	<b>86</b>	<b>4</b>	<b>303</b>

資料 上尾警察署

注 令和4年以前は、上尾警察署の管轄区域である桶川市、伊奈町における件数を含む。  
令和5年以降は、上尾市における件数。

## 2 刑法犯罪検挙件数

単位：件

年	総数	殺人	強盗	強制的性交/ 不同意性交等	暴行傷害	脅迫恐喝	窃盗	詐欺	横領	その他の刑法犯
令和3年	753	-	8	1	114	21	462	21	2	124
4	728	3	3	2	91	11	469	28	2	119
5	418	-	3	6	60	10	260	14	-	65
6	649	1	5	15	91	17	348	36	2	134
<b>7</b>	<b>688</b>	<b>2</b>	<b>1</b>	<b>23</b>	<b>92</b>	<b>14</b>	<b>438</b>	<b>24</b>	<b>4</b>	<b>90</b>

資料 上尾警察署

注 令和4年以前は、上尾警察署扱いの検挙件数。  
令和5年以降は、上尾市において発生し検挙となった件数。

## 3 交通事故発生件数

年	件数		死傷者数（人）			
	実数	対前年比 （%）	総数		死者	負傷者
			実数	対前年比 （%）		
令和3年	555	87.1	643	87.1	1	642
4	487	87.7	564	87.7	3	561
5	501	102.9	578	102.5	2	576
6	380	75.8	440	76.1	5	435
<b>7</b>	<b>481</b>	<b>126.6</b>	<b>572</b>	<b>130.0</b>	<b>0</b>	<b>572</b>

資料 上尾警察署

## 4 火災発生件数

年	件数	死者 （人）	負傷者 （人）	罹災世帯			焼損棟数				焼損 面積 （㎡）	損害 見積額 （千円）
				全損	半損	小損	全焼	半焼	部分焼	ぼや		
令和2年	39	1	13	3	1	19	3	1	12	14	454	103,234
3	43	1	8	5	1	19	7	3	16	14	488	57,320
4	42	3	14	8	1	22	6	-	15	19	714	91,834
5	38	2	14	3	1	19	4	2	9	23	359	64,794
<b>6</b>	<b>44</b>	<b>1</b>	<b>11</b>	<b>6</b>	<b>1</b>	<b>30</b>	<b>10</b>	<b>-</b>	<b>17</b>	<b>22</b>	<b>1,000</b>	<b>87,998</b>

資料 上尾市消防本部予防課

## 5 救急車出動状況

単位：件

年	総数	火災	自然災害	水難	交通事故	労災	運動競技	一般負傷	加害	自損	急病	その他
令和3年	10,158	29	3	1	704	71	73	1,458	40	88	6,996	695
4	11,908	46	2	1	737	84	90	1,683	49	124	8,414	678
5	15,115	46	6	1	880	108	130	2,050	40	150	10,710	994
6	15,042	49	8	0	891	112	104	2,104	46	161	10,500	1,067
<b>7</b>	<b>15,170</b>	<b>44</b>	<b>4</b>	<b>3</b>	<b>837</b>	<b>120</b>	<b>113</b>	<b>2,122</b>	<b>52</b>	<b>160</b>	<b>10,588</b>	<b>1,127</b>

資料 上尾市消防本部警防課

## 6 消防概況

単位：人・台

区分	職員・団員	化学車	水槽付ポンプ車	普通ポンプ車※	救急車※	工作車	梯子車	指揮車	特殊車両	その他
消防本部・消防署	328	2	7	6	9	2	2	2	15	7
消防団	129			8						

資料 上尾市消防本部消防総務課・警防課

注 令和7年12月31日現在

※非常用車を除く。

## 7 原因別火災件数

単位：件

年	総数	火遊び	たばこ	たき火	こんろ	ストーブ	電気	放火又は疑い	その他	不明
令和2年	39	1	4	2	4	-	4	4	10	10
3	43	1	2	1	4	1	4	12	10	8
4	42	1	3	-	6	2	6	8	7	9
5	38	-	4	3	6	-	5	6	8	6
<b>6</b>	<b>44</b>	<b>-</b>	<b>2</b>	<b>1</b>	<b>4</b>	<b>2</b>	<b>3</b>	<b>4</b>	<b>17</b>	<b>11</b>

資料 上尾市消防本部予防課

# 16 治安・消防・災害

## 8 消防水利

区 分	総 数	上尾 地区	平方 地区	原市 地区	大石 地区	上平 地区	大谷 地区
<b>総 数</b>	<b>3,786</b>	<b>1,015</b>	<b>249</b>	<b>531</b>	<b>874</b>	<b>563</b>	<b>554</b>
防 火 水 槽	1,453	468	74	210	316	191	194
防火水槽内訳							
公設防火水槽 計	424	90	35	62	105	67	65
20m <sup>3</sup> 級	265	53	24	37	61	46	44
40m <sup>3</sup> 級	103	23	4	20	29	14	13
60m <sup>3</sup> 級	3	2	0	1	0	0	0
100m <sup>3</sup> 級	2	0	1	0	1	0	0
耐震性 20m <sup>3</sup> 級	4	1	0	0	1	0	2
耐震性 40m <sup>3</sup> 級	30	5	5	4	9	4	3
耐震性 60m <sup>3</sup> 級	1	1	0	0	0	0	0
耐震性 80m <sup>3</sup> 級	1	0	1	0	0	0	0
耐震性 100m <sup>3</sup> 級	15	5	0	0	4	3	3
(非常用飲料水含む)							
私設防火水槽 計	1,029	378	39	148	211	124	129
20m <sup>3</sup> 級	673	234	18	110	151	81	79
40m <sup>3</sup> 級	266	104	17	31	49	37	28
60m <sup>3</sup> 級	30	17	2	6	1	2	2
80m <sup>3</sup> 級	9	5	0	0	2	2	0
100m <sup>3</sup> 級	18	4	0	0	0	0	14
耐震性 20m <sup>3</sup> 級	5	2	0	1	0	0	2
耐震性 40m <sup>3</sup> 級	19	7	2	0	5	2	3
耐震性 60m <sup>3</sup> 級	4	3	0	0	1	0	0
耐震性 80m <sup>3</sup> 級	1	1	0	0	0	0	0
耐震性 100m <sup>3</sup> 級	4	1	0	0	2	0	1
消 火 栓	2,309	539	173	318	555	370	354
プ ー ル	24	8	2	3	3	2	6

資料 上尾市消防本部警防課

注 令和7年12月31日現在

## 17 市民生活

## 1 市民相談受理件数(市民相談室受理分)

年度	総数	民 事 相 談										行政相談	特別相談 (法律・登記・ 税務相談等)
		借地・ 借家 関係	家 庭 関 係			金 銭 関 係		損 害 賠 償		近隣 関係	その他		
			相続	離婚	その他	サラ金	その他	交通 事故	その他				
2	1,753	26	467	130	146	3	83	18	33	78	273	1	495
3	1,682	23	457	104	138	6	85	6	15	40	260	1	547
4	1,676	23	457	65	129	9	55	15	12	75	274	-	562
5	1,827	31	509	99	93	11	46	8	16	68	325	-	621
<b>6</b>	<b>1,859</b>	<b>26</b>	<b>556</b>	<b>86</b>	<b>76</b>	<b>18</b>	<b>43</b>	<b>11</b>	<b>16</b>	<b>71</b>	<b>361</b>	<b>-</b>	<b>595</b>

資料 市民協働推進課

## 2 消費生活相談受理件数(消費生活センター受理分)

年 度	総 数	商 品 ・ 役 務 ( サービス ) 別 相 談																				その 他の 相談				
		商 品										役 務														
		商品 一般 (架空請求 はがき等 を含む)	食 料 品	住 居 品	光 熱 水 品	被 服 品	保 健 衛 生 品	教 養 娛 楽 品 (資格 取得教材 等を含む)	車 両 ・ 乗 り 物	土 地 ・ 建 物 ・ 設 備	そ の 他 の 商 品	ク リ ー ニ ン グ	レ ン タ ル ・ リ ー ス ・ 貸 借	工 事 ・ 建 築 ・ 加 工 (リ フ ォ ー ム 工 事 等 を 含 む)	修 理 ・ 補 修	管 理 ・ 保 管	役 務 一 般	金 融 ・ 保 険 サ ー ビ ス	(イ ン タ ー ネ ッ ト 関 連 架 空 請 求 書 等 を 含 む)	運 輸 ・ 通 信 サ ー ビ ス	教 育 サ ー ビ ス		教 養 ・ 娛 楽 サ ー ビ ス (外 国 語 教 室 の 契 約 等 を 含 む)	保 健 ・ 福 祉 サ ー ビ ス	そ の 他 の 役 務	内 職 ・ 副 業 ・ ね ず み 講
2	1,628	167	126	55	36	76	129	133	34	61	1	3	45	44	41	2	5	166	241	10	48	67	67	16	13	42
3	1,506	129	93	65	41	83	94	136	42	63	-	1	61	56	49	3	11	145	99	7	120	60	77	22	3	46
4	1,706	138	81	73	50	73	138	129	47	60	3	2	67	87	59	1	6	199	106	6	124	100	89	14	7	47
5	1,725	154	81	70	37	83	145	143	49	64	2	2	65	75	86	1	7	170	121	5	115	71	83	43	7	46
<b>6</b>	<b>1,812</b>	<b>243</b>	<b>110</b>	<b>85</b>	<b>26</b>	<b>61</b>	<b>119</b>	<b>129</b>	<b>33</b>	<b>76</b>	<b>3</b>	<b>1</b>	<b>102</b>	<b>106</b>	<b>50</b>	<b>8</b>	<b>3</b>	<b>176</b>	<b>94</b>	<b>4</b>	<b>108</b>	<b>86</b>	<b>111</b>	<b>22</b>	<b>7</b>	<b>49</b>

資料 消費生活センター

## 17 市民生活

### 3 「市長への政策提言」種類別受理件数

年 度	総 数	健康 福祉 医療	環 境 安全 みどり	保 険 年 金 税 証 明	ま ち づ くり 基 盤 整 備	教 育 文 化 ス ポ ーツ	産 業 経 済	救 急 消 防	行 財 政 窓 口 対 応	そ の 他
令和3年度	7	2	3	-	-	1	-	-	1	-
4	12	-	5	1	1	1	-	-	2	2
5	25	6	5	-	-	4	-	-	1	9
<b>6</b>	<b>47</b>	<b>8</b>	<b>15</b>	<b>4</b>	<b>4</b>	<b>6</b>	<b>1</b>	<b>-</b>	<b>3</b>	<b>6</b>

資料 広報広聴課

### 4 「市政への問い合わせ」種類別受理件数

年 度	総 数	健康 福祉 医療	環 境 安全 みどり	保 険 年 金 税 証 明	ま ち づ くり 基 盤 整 備	教 育 文 化 ス ポ ーツ	産 業 経 済	救 急 消 防	行 財 政 窓 口 対 応	そ の 他
令和3年度	2,930	1,424	128	164	43	168	9	12	18	964
4	1,829	229	261	171	11	74	-	17	16	1,050
5	1,738	210	117	272	115	98	-	26	12	888
<b>6</b>	<b>1,975</b>	<b>183</b>	<b>261</b>	<b>178</b>	<b>60</b>	<b>138</b>	<b>5</b>	<b>31</b>	<b>39</b>	<b>1,080</b>

資料 広報広聴課

### 5 各種要望書種類別受理件数

年 度	総 数	土 木	交 通	福 祉	教 育	財 政	環 境	全 般	そ の 他
令和2年度	47	-	-	2	1	-	1	10	33
3	27	-	-	2	1	-	1	14	9
4	23	-	-	1	1	-	1	16	4
5	25	-	-	3	1	-	1	17	3
<b>6</b>	<b>23</b>	<b>-</b>	<b>-</b>	<b>4</b>	<b>1</b>	<b>-</b>	<b>2</b>	<b>16</b>	<b>-</b>

資料 広報広聴課

### 6 各種要望書地区別受理件数

年 度	総数	全 域	上 尾 地 区	平 方 地 区	原 市 地 区	大 石 地 区	上 平 地 区	大 谷 地 区	原 市 団 地	尾 山 台 団 地	西 上 尾 第 一 団 地	西 上 尾 第 二 団 地	そ の 他
令和2年度	47	46	-	1	-	-	-	-	-	-	-	-	-
3	27	27	-	-	-	-	-	-	-	-	-	-	-
4	23	23	-	-	-	-	-	-	-	-	-	-	-
5	25	25	-	-	-	-	-	-	-	-	-	-	-
<b>6</b>	<b>23</b>	<b>23</b>	<b>-</b>	<b>-</b>	<b>-</b>	<b>-</b>	<b>-</b>	<b>-</b>	<b>-</b>	<b>-</b>	<b>-</b>	<b>-</b>	<b>-</b>

資料 広報広聴課

## 7 外国籍市民のための相談（ハローコーナー）受案件数

年 度	総 数	予 防 接 種 ・ 乳 幼 児 医 療 ・ 児 童 手 当 等	保 育 ・ 乳 幼 児 医 療 ・ 保 険 ・ 介 護 保 険	国 民 年 金 ・ 国 民 健 康 保 険	日 本 語 教 室	税 金	医 療 ・ 健 康	団 地 ・ 住 宅	仕 事 ・ 職 場	学 校 教 育 ・ 就 学 援 助 ・ 受 験	婚 姻 ・ 家 庭 問 題	ご み ・ リ サ イ ク ル	文 書 内 容 確 認	入 国 管 理	戸 籍	住 居 地 登 録 ・ 印 鑑 登 録	社 会 福 祉	法 律 関 係	そ の 他
2	243	7	27	5	31	24	8	11	8	2	1	48	7	-	12	23	-	29	
3	339	20	67	6	40	56	4	8	15	3	6	30	13	2	13	5	5	46	
4	383	8	50	6	45	38	8	9	15	10	2	42	16	-	42	22	-	70	
5	367	22	50	3	47	31	10	11	21	9	1	52	10	2	25	23	-	50	
<b>6</b>	<b>233</b>	<b>8</b>	<b>51</b>	<b>7</b>	<b>29</b>	<b>13</b>	<b>6</b>	<b>6</b>	<b>10</b>	<b>5</b>	<b>1</b>	<b>16</b>	<b>9</b>	<b>7</b>	<b>13</b>	<b>20</b>	<b>6</b>	<b>26</b>	

資料 市民協働推進課

## 8 戸籍・住民基本台帳届出状況

年 度	総 数	戸 籍 届 出 件 数						住 民 基 本 台 帳 届 出 件 数					
		総 数	出 生	婚 姻	離 婚	死 亡	そ の 他	総 数	転 入	転 居	転 出	そ の 他	
2	27,948	8,918	1,879	1,796	435	2,498	2,310	19,030	7,228	3,151	6,531	2,120	
3	28,380	9,381	1,896	1,886	534	2,687	2,378	18,999	7,365	2,905	6,637	2,092	
4	29,446	9,477	1,905	1,841	457	3,038	2,236	19,969	7,816	2,748	7,131	2,274	
5	29,215	9,389	1,780	1,798	471	3,066	2,274	19,826	7,735	2,787	6,987	2,317	
<b>6</b>	<b>29,637</b>	<b>9,374</b>	<b>1,784</b>	<b>1,917</b>	<b>525</b>	<b>3,124</b>	<b>2,024</b>	<b>20,263</b>	<b>7,988</b>	<b>2,802</b>	<b>7,061</b>	<b>2,412</b>	

資料 市民課

## 9 各種証明書交付状況

年 度	総 数	戸 籍 謄 ・ 抄 本	住 民 票 謄 ・ 抄 本	住 民 票 閲 覧	他 の 諸 証 明	母 子 帳 手 帳	所 得 (課 税) 証 明	納 税 証 明
2	211,139	30,684	116,093	77	34,162	1,468	24,537	4,118
3	212,884	32,260	115,901	67	33,664	1,467	25,911	3,614
4	218,811	36,111	118,363	48	29,299	1,492	27,854	5,644
5	207,584	38,109	109,764	31	29,318	1,422	24,588	4,352
<b>6</b>	<b>215,719</b>	<b>44,318</b>	<b>111,176</b>	<b>40</b>	<b>28,781</b>	<b>1,372</b>	<b>24,669</b>	<b>5,363</b>

資料 市民課・市民税課・納税課・健康増進課

注 令和6年3月より、戸籍の広域交付が開始となり、上尾外本籍地の対象者でも窓口で戸籍が取得ができるようになった。

## 17 市民生活

### 10 印鑑登録状況

年度	印鑑登録者総数(人)	登録数	証明書交付枚数
令和2年	140,254	8,901	65,999
3	141,020	8,581	61,156
4	141,094	8,135	60,343
5	141,157	7,727	60,974
<b>6</b>	<b>141,017</b>	<b>7,485</b>	<b>60,992</b>

資料 市民課

注 印鑑登録者総数は各年4月1日現在。

### 11 一般旅券申請、交付数

年		令和7年												合計	
月		1月	2月	3月	4月	5月	6月	7月	8月	9月	10月	11月	12月		
申 請	一般 (新規)	10年	227	208	189	133	107	132	155	138	116	129	71	88	1,693
		5年・子	143	146	198	148	109	109	121	111	67	68	65	80	1,365
		変更	2	13	8	8	4	4	4	7	3	3	2	3	61
	増	補	-	-	-	-	-	-	-	-	-	-	-	-	-
	紛失届	10年	1	2	2	2	3	1	-	2	1	2	2	3	21
		5年・子	-	1	-	-	-	-	2	-	1	-	1	-	5
	一般新規 (紛失等)	10年	1	2	1	2	3	1	-	-	1	2	2	2	17
		5年・子	-	1	1	-	-	-	2	2	1	-	1	1	9
	電 子 申 請		17	20	82	211	200	185	193	218	199	156	175	161	1,817
	申 請 計		390	390	479	502	423	431	475	476	387	358	316	335	4,962
申 請 等 合 計		391	393	481	504	426	432	477	478	389	360	319	338	4,988	
交 付	一般 (紛失新 規含む)	10年	224	215	209	197	230	217	247	251	240	246	203	163	2,642
		5年	114	127	150	161	175	146	139	157	121	129	87	109	1,615
		子ども	23	23	31	26	33	38	42	29	23	19	32	16	335
		変更	1	7	13	6	9	5	12	7	10	10	6	3	89
	訂 正		-	-	-	-	-	-	-	-	-	-	-	-	-
	増 補		-	-	-	-	-	-	-	-	-	-	-	-	-
	交 付 計		362	372	403	390	447	406	440	444	394	404	328	291	4,681
(うち延長交付)		-	-	-	-	-	-	-	-	-	-	-	-	-	
申 請 日 数		19	18	20	21	20	21	22	20	20	22	18	20	241	
交 付 日 数		21	20	22	23	22	23	24	21	22	24	20	22	264	

資料 上尾市マイナンバー・パスポートセンター

注 「申請等合計」は「申請計」に「紛失届」の件数を加えたもの。

## 1.2 情報公開請求（申出）の処理件数

年 度	区 分	計	公 開	部分公開	非公開	取下げ	未処理件数
令和2年度	総 数	763	163	409	191	-	-
	請 求	634	132	321	181	-	-
	申 出	129	31	88	10	-	-
3	総 数	763	133	400	229	1	-
	請 求	612	105	311	196	-	-
	申 出	151	28	89	33	1	-
4	総 数	567	107	291	162	7	-
	請 求	452	89	213	148	2	-
	申 出	115	18	78	14	5	-
5	総 数	821	228	366	224	3	-
	請 求	675	172	293	207	3	-
	申 出	146	56	73	17	-	-
6	総 数	<b>842</b>	<b>292</b>	<b>227</b>	<b>310</b>	<b>13</b>	-
	請 求	<b>741</b>	<b>262</b>	<b>181</b>	<b>286</b>	<b>12</b>	-
	申 出	<b>101</b>	<b>30</b>	<b>46</b>	<b>24</b>	<b>1</b>	-

資料 総務課

注 「請求」とは、上尾市情報公開条例第5条の規定による公開請求者（市内に住所を有する者等）からの公文書の公開の申請。

「申出」とは、公開請求者以外の者からの公文書の公開の申請。

## 1.3 個人情報開示等の処理件数

年 度	区 分	計	開 示	部分開示	不開示	不存在	取下げ
令和2年度	自己情報の開示	75	33	30	-	12	-
3	自己情報の開示	76	21	45	-	10	-
4	自己情報の開示	81	18	55	-	8	-
5	自己情報の開示	93	36	44	1	12	-
<b>6</b>	<b>自己情報の開示</b>	<b>107</b>	<b>38</b>	<b>63</b>	<b>-</b>	<b>6</b>	<b>-</b>

資料 総務課

注 開示申請以外の、個人情報の訂正・削除・目的外利用などの中止の申請はなし。

## 18 財政

## 1 一般会計歳入歳出決算額

単位：千円

年 度	歳 入	歳 出	年 度	歳 入	歳 出
平成4年度	44,731,559	43,676,003	20	54,884,128	51,771,492
5	46,064,261	44,943,675	21	57,910,211	56,642,265
6	48,670,928	47,416,026	22	58,255,997	56,417,623
7	53,184,466	52,063,629	23	58,415,307	56,620,163
8	61,004,409	59,382,707	24	60,121,104	58,132,714
9	56,677,562	55,238,147	25	58,965,068	56,752,202
10	52,694,119	51,034,599	26	59,584,328	57,151,024
11	54,753,097	53,430,839	27	62,980,122	59,788,838
12	52,213,838	50,909,439	28	63,432,852	60,757,522
13	55,487,516	54,036,327	29	63,359,761	61,146,035
14	52,242,851	50,389,328	30	61,938,728	60,048,138
15	55,157,558	53,794,998	31	65,381,730	63,221,403
16	56,517,499	54,918,709	令和2年度	92,090,741	88,553,670
17	50,926,872	48,968,490	3	79,910,098	75,496,990
	(51,418,599)	(49,819,809)	4	78,139,864	74,686,710
18	51,266,538	49,803,916	5	79,538,441	76,110,326
19	52,774,095	51,536,553	<b>6</b>	<b>83,775,642</b>	<b>80,032,640</b>

資料 財政課

注 ( ) 内の数値は減税補てん債借換債を除いた数値である。

## 2 財政力状況（普通会計）

単位：千円・%

区 分	令和2年度	令和3年度	令和4年度	令和5年度	令和6年度
基準財政需要額	30,132,262	31,197,225	32,699,039	34,049,933	<b>35,449,728</b>
基準財政収入額	27,503,198	26,708,052	28,237,839	28,947,330	<b>29,542,321</b>
標準財政規模	39,453,163	41,794,711	41,181,265	42,243,632	<b>43,623,751</b>
財政力指数	0.911	0.891	0.878	0.857	<b>0.849</b>
経常収支比率	95.2	89.5	95.1	94.8	<b>95.0</b>
地方債現在高	54,822,343	54,582,174	52,321,102	49,082,634	<b>45,463,975</b>
積立金現在高	6,190,030	9,339,683	11,075,202	12,166,095	<b>12,919,745</b>
健全化判断比率					
実質赤字比率	-	-	-	-	-
連結実質赤字比率	-	-	-	-	-
実質公債費比率	5.0	4.8	4.7	4.9	<b>5.0</b>
将来負担比率	10.9	-	-	-	-

資料 財政課

注 健全化判断比率は、「地方公共団体の財政の健全化に関する法律」に基づく指標。

実質赤字比率、連結実質赤字比率については、赤字額が生じない限り比率は表示されない。

## 3 一般会計款別歳入歳出決算額

## (1) 歳入

単位：千円

区 分 (款)	令和2年度	令和3年度	令和4年度	令和5年度	令和6年度
総 額	92,090,741	79,910,098	78,139,864	79,538,441	<b>83,775,642</b>
市 税	31,458,952	31,639,083	32,471,670	33,124,409	<b>32,616,477</b>
地方譲与税	416,540	423,789	422,744	437,661	<b>438,009</b>
利子割交付金	25,793	21,321	13,209	11,882	<b>16,146</b>
配当割交付金	136,487	209,489	190,463	217,787	<b>308,243</b>
株式等譲渡所得割交付金	163,378	248,789	148,383	253,656	<b>443,158</b>
法人事業税交付金	138,334	285,003	331,740	331,575	<b>373,653</b>
地方消費税交付金	4,469,511	4,883,635	5,123,793	5,048,239	<b>5,288,560</b>
ゴルフ場利用税交付金	30,102	33,321	34,285	33,049	<b>33,482</b>
自動車取得税交付金	-	23	1,574	4,428	<b>0</b>
環境性能割交付金	57,259	55,094	70,216	78,284	<b>93,268</b>
地方特例交付金	288,274	449,794	336,020	326,616	<b>1,385,228</b>
地方交付税	2,979,351	4,849,035	4,875,628	5,525,277	<b>6,327,620</b>
交通安全対策特別交付金	28,971	28,145	25,565	21,586	<b>19,958</b>
分担金及び負担金	334,101	450,027	428,913	1,096,982	<b>1,055,884</b>
使用料及び手数料	637,319	626,115	654,259	662,370	<b>680,326</b>
国庫支出金	37,083,170	19,553,197	17,388,448	17,005,148	<b>18,861,733</b>
県支出金	5,172,583	4,951,916	5,187,583	5,564,824	<b>5,861,031</b>
財産収入	69,962	85,141	105,034	96,602	<b>153,053</b>
寄 附 金	77,113	96,842	80,026	411,694	<b>709,603</b>
繰 入 金	445,868	154,814	272,018	454,008	<b>717,163</b>
繰 越 金	2,160,326	3,537,071	4,413,109	3,453,154	<b>3,428,115</b>
諸 収 入	1,197,845	1,236,254	1,299,784	2,153,410	<b>2,290,433</b>
市 債	4,719,500	6,092,200	4,265,400	3,225,800	<b>2,674,500</b>

資料 財政課

## (2) 歳出

単位：千円

区 分 (款)	令和2年度	令和3年度	令和4年度	令和5年度	令和6年度
総 額	88,553,670	75,496,990	74,686,710	76,110,326	<b>80,032,640</b>
議 会 費	416,814	411,814	417,953	391,644	<b>416,772</b>
総 務 費	6,495,372	9,892,835	7,697,408	8,082,509	<b>8,326,789</b>
民 生 費	55,353,260	37,719,257	39,394,026	38,861,510	<b>42,151,057</b>
衛 生 費	6,226,437	8,258,047	7,283,776	7,164,826	<b>7,881,839</b>
農 林 水 産 業 費	149,179	133,573	155,684	156,447	<b>157,960</b>
商 工 費	1,136,875	630,720	631,649	793,555	<b>387,640</b>
土 木 費	4,309,780	3,576,403	4,042,644	4,453,118	<b>4,102,595</b>
消 防 費	2,760,495	2,838,293	2,692,985	3,541,726	<b>3,550,838</b>
教 育 費	5,114,156	5,537,785	5,712,955	6,081,831	<b>6,647,772</b>
公 債 費	6,418,014	6,498,263	6,657,629	6,583,160	<b>6,409,378</b>
災 害 復 旧 費	173,289	-	-	-	<b>-</b>

資料 財政課

## 18 財政

### 4 普通会計性質別歳出内訳

単位：千円

区 分	令和2年度	令和3年度	令和4年度	令和5年度	令和6年度
総 額	88,537,954	75,480,576	74,671,847	76,092,675	<b>80,024,321</b>
人 件 費	12,027,580	11,844,174	12,144,514	12,971,503	<b>13,511,558</b>
扶 助 費	19,613,792	25,217,105	23,415,095	24,852,678	<b>27,343,445</b>
公 債 費	6,418,014	6,498,263	6,657,629	6,583,160	<b>6,409,378</b>
物 件 費	10,349,269	11,801,070	12,220,526	12,866,989	<b>13,062,169</b>
維持補修費	122,666	133,231	89,676	93,921	<b>134,667</b>
補助費等	27,004,240	3,250,526	3,541,494	3,487,472	<b>3,309,497</b>
繰 出 金	6,684,980	7,032,230	7,439,025	8,045,524	<b>8,106,936</b>
投資・出資金及び貸付金	803,850	696,786	688,475	676,427	<b>639,145</b>
積 立 金	572,982	3,225,023	1,907,377	1,414,702	<b>1,358,979</b>
投資の経費	4,940,581	5,782,168	6,568,036	5,100,299	<b>6,148,547</b>

資料 財政課

### 5 市税調定・収入額

単位：千円

科 目	令和5年度		令和6年度	
	調 定 額	収 入 済 額	調 定 額	収 入 済 額
総 額	33,495,437	33,124,409	<b>32,959,986</b>	<b>32,616,477</b>
(普通税)	31,085,012	30,727,626	<b>30,522,606</b>	<b>30,192,141</b>
市民税	16,336,526	16,067,203	<b>15,750,142</b>	<b>15,503,405</b>
固定資産税	12,866,870	12,794,223	<b>12,968,402</b>	<b>12,898,998</b>
軽自動車税	443,371	427,955	<b>464,891</b>	<b>450,566</b>
市たばこ税	1,438,246	1,438,246	<b>1,339,172</b>	<b>1,339,172</b>
(目的税)	2,410,425	2,396,782	<b>2,437,380</b>	<b>2,424,336</b>
都市計画税	2,410,425	2,396,782	<b>2,437,380</b>	<b>2,424,336</b>

資料 財政課

## 19 議会・選挙

## 1 歴代議長・副議長

議 長				副 議 長			
歴 順	氏 名	就任年月日	退任年月日	歴 順	氏 名	就任年月日	退任年月日
町制初代	小川 初五郎	昭30. 1. 8	昭30.12.31	町制初代	粕谷 健次	昭30. 1. 8	昭30.12.31
2	市川 一次	31. 1.10	31.12.25	2	須田 義雄	31. 1.10	31.12.25
3	小川 初五郎	31.12.25	33. 1. 9	3	河原塚 一男	31.12.25	32. 8.13
4	石井 敏夫	33. 1. 9	33. 7.14	4	山根 良朔	32. 8.23	33. 1. 9
市制初代	石井 敏夫	昭33. 7.15	昭34. 1.28	5	荒井 芳郎	33. 1. 9	33. 7.14
2	藤田 清蔵	34. 1.28	34.12.31	市制初代	荒井 芳郎	昭33. 7.15	昭34. 1.28
3	斎藤 栄作	35. 1.11	35.12.24	2	水野 利吉	34. 1.28	34.12.31
4	小川 初五郎	35.12.24	36.12.23	3	佐藤 亀之助	35. 1.11	35.12.24
5	小川 初五郎	36.12.23	37.12.20	4	長沢 信勝	35.12.24	36.12.23
6	山根 良朔	37.12.20	38. 7.22	5	市川 木朔	36.12.23	37.12.20
7	木村 重蔵	38. 7.23	38.12.31	6	尾花 二郎	37.12.20	38.12.31
8	木村 重蔵	39. 1.10	39.12.22	7	関根 安司	39. 1.10	39.12.22
9	新井 庄平	39.12.22	40.12.17	8	竹中 喜久	39.12.22	40.12.17
10	島田 隆三	40.12.17	41.12.23	9	永倉 信一	40.12.17	41.12.23
11	新井 賢哉	41.12.23	42.12.31	10	椎名 正貫	41.12.23	42.12.31
12	本田 四郎 <sup>兵工</sup>	43. 1. 5	43.12.20	11	島村 元治	43. 1. 5	43.12.20
13	高橋 賢次	43.12.20	44. 3.24	12	吉田 長治	43.12.20	45. 3.24
14	新井 賢哉	44. 3.24	45.12.22	13	三沢 俊夫	45. 3.24	45.12.22
15	島田 隆三	45.12.22	46.12.31	14	吉沢 熊太郎	45.12.22	46.12.31
16	島田 隆三	47. 1. 5	47.12.25	15	市川 木朔	47. 1. 5	47.12.25
17	三沢 俊夫	47.12.25	48.12.24	16	尾花 二郎	47.12.25	48.12.24
18	島田 隆三	48.12.24	50.12.31	17	平野 博通	48.12.24	50.12.31
19	島田 隆三	51. 1. 8	52.12.22	18	前島 秀旦	51. 1. 8	52.12.22
20	平野 博通	52.12.22	54.12.31	19	小川 長流	52.12.22	54.12.31
21	高野 鉄五郎	55. 1. 8	55.12.23	20	小川 実	55. 1. 8	55.12.23
22	河原塚 清次	55.12.23	56.12.23	21	平柳 一夫	55.12.23	56.12.23
23	荒井 隆治	56.12.23	58.12.31	22	長野 繁	56.12.23	58.12.31
24	小川 平吉	59. 1.10	59.12.22	23	長野 繁	59. 1.10	59.12.22
25	湯本 稔	59.12.22	60.12.23	24	岩瀬 敏夫	59.12.22	60.12.23
26	下里 孝典	60.12.23	62.12.31	25	田中 有由	60.12.23	62.12.31
27	榎本 和一	63. 1.12	63.12.23	26	東 慶一	63. 1.12	63.12.23
28	高橋 正保	63.12.23	平元.12.20	27	永吉 勇	63.12.23	平元.12.20
29	小川 和夫	平元.12.20	2. 4.14	28	友光 豊	平元.12.20	3.12.31
30	下里 孝典	2. 5. 2	3.12.31	29	本田 哲夫	4. 1.10	4.12.21
31	田中 茂	4. 1.10	4.12.21	30	永松 浩文	4.12.21	6. 2.22
32	矢部 克	4.12.21	6. 2.22	31	永吉 勇	6. 2.22	6.12.20

資料 議会事務局

## 19 議会・選挙

### 1 歴代議長・副議長(続き)

議 長				副 議 長			
歴 順	氏 名	就任年月日	退任年月日	歴 順	氏 名	就任年月日	退任年月日
33	柳井 真太郎	平 6. 2. 22	平 6. 12. 20	32	武藤 政春	平 6. 12. 20	平 7. 12. 31
34	島田 正一	6. 12. 20	7. 12. 31	33	熊谷 昇	8. 1. 9	9. 12. 19
35	浅野目 義英	8. 1. 9	8. 12. 19	34	岡村 洋	9. 12. 19	11. 12. 31
36	須田 清	8. 12. 19	9. 12. 19	35	蓮見 孝	12. 1. 7	13. 12. 20
37	本田 哲夫	9. 12. 19	11. 12. 31	36	佐野 昭夫	13. 12. 20	15. 12. 31
38	岡野 喜一	12. 1. 7	13. 12. 20	37	黒須 喜好	16. 1. 8	17. 12. 21
39	深山 英孝	13. 12. 20	15. 12. 31	38	矢部 勝巳	17. 12. 21	19. 12. 31
40	松崎 真一	16. 1. 8	17. 12. 21	39	伊藤 美佐子	20. 1. 8	21. 12. 18
41	永吉 勇	17. 12. 21	19. 12. 31	40	斉藤 隆志	21. 12. 18	23. 12. 31
42	田中 守	20. 1. 8	21. 12. 18	41	橋北 富雄	24. 1. 6	24. 12. 20
43	平野 佳洋	21. 12. 18	22. 12. 17	42	小林 守利	24. 12. 20	26. 12. 19
44	中村 清治	22. 12. 17	23. 12. 31	43	伊藤 美佐子	26. 12. 19	27. 12. 31
45	岡田 武雄	24. 1. 6	24. 12. 20	44	新井 金作	28. 1. 8	28. 12. 21
46	矢部 勝巳	24. 12. 20	26. 12. 19	45	渡辺 綱一	28. 12. 21	29. 11. 9
47	田中 守	26. 12. 19	27. 12. 31	46	町田 皇介	29. 11. 9	30. 12. 22
48	田中 守	28. 1. 8	29. 11. 8	47	長沢 純	30. 12. 22	令元. 12. 31
49	道下 文男	29. 11. 9	30. 12. 22	48	長沢 純	令 2. 1. 9	4. 1. 24
50	小林 守利	30. 12. 22	令元. 6. 27	49	前島 るり	4. 1. 24	5. 12. 31
51	深山 孝	令元. 6. 27	元. 12. 31	50	井上 茂	6. 1. 10	8. 1. 23
52	大室 尚	2. 1. 9	4. 1. 24	51	浦和 三郎	8. 1. 23	在職中
53	渡辺 綱一	4. 1. 24	4. 12. 23				
54	星野 良行	4. 12. 23	5. 12. 31				
55	田中 一崇	6. 1. 10	在職中				

### 2 市議会開催状況

年	議員定数(人)	招集回数	会期日数	本会議日数	提出議案数			請願件数	
					総数	市長提出	議員提出		委員会提出
令和3年	30	7	119	36	144	126	17	1	8
4	30	6	108	37	126	98	27	1	8
5	30	4	98	30	122	99	19	4	8
6	30	5	105	37	122	92	30	0	6
<b>7</b>	<b>30</b>	<b>5</b>	<b>117</b>	<b>35</b>	<b>156</b>	<b>135</b>	<b>20</b>	<b>1</b>	<b>4</b>

資料 議会事務局

### 3 選挙人名簿登録者数

単位：人

年	総数	男	女	年	総数	男	女
平成28年	190,386	94,274	96,112	令和3年	193,463	95,341	98,122
29	190,937	94,463	96,474	4	194,078	95,546	98,532
30	191,521	94,643	96,878	5	193,897	95,342	98,555
令和元年	191,644	94,543	97,101	6	193,528	95,050	98,478
2	192,602	94,964	97,638	<b>7</b>	<b>193,714</b>	<b>95,089</b>	<b>98,625</b>

資料 選挙管理委員会

注 各年9月1日基準日

平成28年より登録者は18歳以上が対象

単位：人

## 4 投票区別名簿登録者数

投票区	投票所名	名簿登録者数		
		男	女	計
1	上尾市役所	2,270	2,502	4,772
2	東小学校	3,871	3,937	7,808
3	中央小学校	2,530	2,867	5,397
4	上尾小学校	2,202	2,265	4,467
5	上尾中学校	2,558	2,624	5,182
6	東町小学校	3,550	3,559	7,109
7	こども保健センター	2,344	2,333	4,677
8	上尾市プラザ22	1,743	1,995	3,738
9	富士見小学校	2,362	2,626	4,988
10	平方小学校	1,754	1,796	3,550
11	平方小学校	1,535	1,728	3,263
12	西上尾第二団地集会所	2,292	2,480	4,772
13	尾山台団地集会所	1,691	1,740	3,431
14	原市小学校	1,840	1,911	3,751
15	原市団地集会所	1,588	1,682	3,270
16	原市集会所	2,814	2,782	5,596
17	尾山台小学校	2,303	2,313	4,616
18	瓦葺小学校	2,872	2,811	5,683
19	浅間台会館	3,102	3,204	6,306
20	大石北小学校	3,177	3,125	6,302
21	大石公民館	4,120	4,162	8,282
22	大石南小学校	2,414	2,400	4,814
23	向山自治センター	2,050	2,226	4,276
24	西上尾第一団地集会所	2,811	3,272	6,083
25	西小学校	2,311	2,554	4,865
26	上平小学校	3,575	3,637	7,212
27	シラコバト団地集会所	1,518	1,604	3,122
28	上平中学校	1,596	1,671	3,267
29	上平北小学校	2,172	2,213	4,385
30	芝川小学校	2,737	2,924	5,661
31	上尾かしの木特別支援学校	2,419	2,412	4,831
32	大谷公民館	3,898	3,785	7,683
33	鴨川小学校	2,774	2,877	5,651
34	西中学校	2,236	2,406	4,642
35	大谷中学校	2,814	2,867	5,681
36	健康保健センター	2,719	2,844	5,563
37	原市公民館	2,298	2,271	4,569
38	大石中学校	2,229	2,220	4,449
	<b>計</b>	<b>95,089</b>	<b>98,625</b>	<b>193,714</b>

資料 選挙管理委員会

注 令和7年9月1日基準日

## 19 議会・選挙

### 5 各種選挙結果

選挙名	執行年月日	当日の有権者数(人)			投票者数(人)			投票率 (%)
		総数	男	女	総数	男	女	
衆議院議員(小)	平成17年 9月11日	177,465	88,627	88,838	116,382	57,796	58,586	65.58
県議会議員	平成19年 4月 8日	178,222	88,784	89,438	81,160	39,869	41,291	45.54
参議院議員(埼)	平成19年 7月29日	180,210	89,904	90,306	104,858	52,542	52,316	58.19
知事	平成19年 8月26日	178,354	88,831	89,523	51,400	26,354	25,046	28.82
市議会議員	平成19年12月 2日	178,517	88,892	89,625	78,634	37,733	40,901	44.05
市長	平成20年 2月 3日	178,585	88,948	89,637	62,167	30,765	31,402	34.81
衆議院議員(小)	平成21年 8月30日	181,296	90,316	90,980	120,423	60,403	60,020	66.42
参議院議員(埼)	平成22年 7月11日	182,103	90,746	91,357	104,053	52,437	51,616	57.14
県議会議員	平成23年 4月10日	180,156	89,667	90,489	77,163	38,111	39,052	42.83
知事	平成23年 7月31日	182,445	90,870	91,575	47,255	23,830	23,425	25.90
市議会議員	平成23年12月 4日	181,456	90,228	91,228	73,445	35,397	38,048	40.48
市長	平成24年 2月 5日	181,397	90,208	91,189	65,537	32,380	33,157	36.13
衆議院議員(小)	平成24年12月16日	183,539	91,149	92,390	104,651	53,021	51,630	57.02
参議院議員(埼)	平成25年 7月21日	184,356	91,501	92,855	95,715	48,626	47,089	51.92
衆議院議員(小)	平成26年12月14日	184,881	91,624	93,257	97,020	49,232	47,788	52.48
県議会議員	平成27年 4月12日	182,373	90,257	92,116	71,771	35,479	36,292	39.35
知事	平成27年 8月 9日	183,217	90,658	92,559	49,130	25,324	23,806	26.82
市議会議員	平成27年12月 6日	183,384	90,747	92,637	67,482	32,869	34,613	36.80
市長	平成28年 2月 7日	183,512	90,816	92,696	55,517	27,525	27,992	30.25
参議院議員(埼)	平成28年 7月10日	189,570	93,857	95,713	95,979	48,473	47,506	50.63
衆議院議員(小)	平成29年10月22日	190,444	94,136	96,308	97,171	48,818	48,353	51.02
市長	平成29年12月17日	188,807	93,303	95,504	66,441	32,642	33,799	35.19
市議会議員(補)	平成29年12月17日	188,807	93,303	95,504	66,410	32,625	33,785	35.17
県議会議員	平成31年 4月 7日	188,629	93,003	95,626	68,931	33,879	35,052	36.54
参議院議員(埼)	令和元年 7月21日	191,019	94,240	96,779	89,679	45,171	44,508	46.95
知事	令和元年 8月25日	189,241	93,274	95,967	63,613	32,372	31,241	33.61
参議院議員(埼)(補)	令和元年10月27日	191,387	94,362	97,025	41,129	21,297	19,832	21.49
市議会議員選挙	令和元年12月 1日	189,732	93,517	96,215	67,208	32,651	34,557	35.42
衆議院議員(小)	令和 3年10月31日	193,063	95,032	98,031	104,229	51,768	52,461	53.99
市長	令和 3年11月28日	191,651	94,342	97,309	59,788	29,650	30,138	31.20
市議会議員(補)	令和 3年11月28日	191,651	94,342	97,309	59,755	29,624	30,131	31.18
参議院議員(埼)	令和 4年 7月10日	193,571	95,275	98,296	95,967	47,908	48,059	49.58
県議会議員	令和 5年 4月 9日	190,955	93,884	97,071	68,803	33,647	35,156	36.03
知事	令和 5年 8月 6日	191,385	94,007	97,378	44,674	22,136	22,538	23.34
市議会議員選挙	令和 5年12月 3日	191,635	94,131	97,504	65,344	31,881	33,463	34.10
衆議院議員(小)	令和 6年10月27日	193,197	94,836	98,361	96,803	48,600	48,203	50.11
参議院議員(埼)	令和 7年 7月20日	193,372	94,912	98,460	109,256	54,750	54,506	56.50
市長	令和 7年11月30日	191,552	93,920	97,632	62,316	30,664	31,652	32.53
市議会議員(補)	令和 7年11月30日	191,552	93,920	97,632	62,290	30,642	31,648	32.52
衆議院議員(小)	令和 8年 2月 8日	193,209	94,769	98,440	102,912	51,791	51,121	53.26

資料 選挙管理委員会

注 (埼)は埼玉県選出、(小)は小選挙区、(補)は補欠選挙。

## 6 各選挙の党派別得票数

選挙名	執行年月日	党派別得票数									
		総数	自由民主党	民主党	日本共産党						
衆議院議員(小)	平成17年 9月11日	114,367	52,220	50,236	11,911						
衆議院議員(比)	平成17年 9月11日	115,457	42,587	37,483	15,311	10,048	5,228	4,800			
県議会議員	平成19年 4月 8日	80,118	25,119	20,205	20,018	14,776					
参議院議員(比)	平成19年 7月29日	102,626	42,321	25,147	14,123	9,235	5,178	3,111	1,801	1,710	
参議院議員(埼)	平成19年 7月29日	103,277	48,215	20,151	19,972	9,532	3,203	2,204			
知事	平成19年 8月26日	50,634	50,634								
市議会議員	平成19年12月 2日	77,713	12,458	11,024	8,250	1,322	44,659				
市長	平成20年 2月 3日	61,658	61,658								
衆議院議員(小)	平成21年 8月30日	116,171	77,083	36,816	2,272						
衆議院議員(比)	平成21年 8月30日	118,594	52,894	25,427	14,426	10,476	7,136	4,739	1,481	2,015	
参議院議員(比)	平成22年 7月11日	101,830	33,774	19,190	15,660	14,448	7,498	4,156	2,445	4,659	
参議院議員(埼)	平成22年 7月11日	101,144	37,900	19,366	18,328	13,452	7,053	2,591	2,130	324	
県議会議員	平成23年 4月10日	76,142	19,907	18,854	16,531	11,031	9,819				
知事	平成23年 7月31日	46,366	46,366								
市議会議員	平成23年12月 4日	72,388	13,141	9,421	7,380	3,014	39,432				
市長	平成24年 2月 5日	64,660	64,660								
衆議院議員(小)	平成24年12月16日	100,609	38,884	35,308	15,826	9,563	1,028				
衆議院議員(比)	平成24年12月16日	102,700	25,138	18,639	18,442	13,685	10,302	7,792	6,517	2,185	
参議院議員(比)	平成25年 7月21日	93,704	28,569	15,057	13,172	11,355	11,304	8,345	1,999	3,903	
参議院議員(埼)	平成25年 7月21日	93,598	29,100	19,522	15,869	14,372	11,691	1,824	1,220		

資料 選挙管理委員会

注 小数点以下は四捨五入。(比)は比例代表、(埼)は埼玉県選出、(小)は小選挙区、(補)は補欠選挙。

19 議会・選挙

6 各選挙の党派別得票数(続き)

選挙名	執行年月日	党派別得票数									
衆議院議員(小)	平成26年12月14日	総数	自由民主党	民主党	日本共産党						
		93,631	40,700	39,947	12,984						
衆議院議員(比)	平成26年12月14日	総数	自由民主党	民主党	公明党	日本共産党	維新の党	生活の党	次世代の党	諸派	
		94,936	28,148	20,555	14,075	13,295	12,262	2,308	2,281	2,012	
県議会議員	平成27年 4月12日	総数	民主党	公明党	自由民主党	日本共産党	無所属				
		70,803	18,260	16,224	13,618	10,330	12,371				
知事	平成27年 8月 9日	総数	無所属								
		47,992	47,992								
市議会議員	平成27年12月 6日	総数	公明党	日本共産党	民主党	無所属					
		66,330	12,598	11,557	6,803	35,372					
市長	平成28年 2月 7日	総数	無所属								
		54,649	54,649								
参議院議員(比)	平成28年 7月10日	総数	自由民主党	民進党	公明党	日本共産党	おおさか維新の会	生活の党と山本太郎となかまたち	日本のことを大切にする党	諸派	
		93,694	27,935	21,596	14,895	14,069	6,347	1,953	1,799	5,100	
参議院議員(埼)	平成28年 7月10日	総数	民進党	自由民主党	公明党	日本共産党	おおさか維新の会	日本のことを大切にする党	幸福実現党		
		93,984	24,083	24,077	20,122	15,736	6,054	3,234	678		
衆議院議員(小)	平成29年10月22日	総数	希望の党	自由民主党	日本共産党						
		94,441	40,718	39,974	13,749						
衆議院議員(比)	平成29年10月22日	総数	自由民主党	立憲民主党	希望の党	公明党	日本共産党	日本維新の会	社会民主党	幸福実現党	
		95,840	27,611	25,867	16,442	12,704	8,754	3,125	916	421	
市長	平成29年12月17日	総数	無所属								
		65,188	65,188								
市議会議員(補)	平成29年12月17日	総数	無所属	日本共産党							
		60,852	44,246	16,606							
県議会議員	平成31年 4月 7日	総数	公明党	日本共産党	国民民主党	自由民主党					
		67,929	17,931	17,185	17,131	15,682					
参議院議員(比)	令和元年 7月21日	総数	自由民主党	立憲民主党	公明党	日本共産党	日本維新の会	国民民主党	れいわ新選組	諸派	
		87,873	24,726	19,485	13,136	10,582	5,963	5,801	3,744	4,436	
参議院議員(埼)	令和元年 7月21日	総数	自由民主党	立憲民主党	公明党	日本共産党	国民民主党	日本維新の会	NHKから国民を守る党	諸派	
		88,047	22,563	17,681	17,092	12,348	9,498	5,590	2,215	1,060	
知事	令和元年 8月25日	総数	NHKから国民を守る党	無所属							
		62,773	2,017	60,756							
参議院議員(埼)(補)	令和元年10月27日	総数	NHKから国民を守る党	無所属							
		39,722	5,350	34,372							
市議会議員	令和元年12月 1日	総数	公明党	日本共産党	立憲民主党	国民民主党	日本維新の会	NHKから国民を守る党	無所属		
		66,369	11,116	7,988	2,993	2,924	1,790	1,383	38,175		
衆議院議員(小)	令和3年10月31日	総数	立憲民主党	自由民主党							
		101,697	54,857	46,840							

## 6 各選挙の党派別得票数(続き)

選挙名	執行年月日	党派別得票数									
衆議院議員(比)	令和3年10月31日	総数	自由民主党	立憲民主党	公明党	日本共産党	日本維新の会	日本共産党	国民民主党	れいわ新選組	諸派
		102,167	31,360	26,757	13,230	9,712	9,147	4,741	3,948	3,272	
市長	令和3年11月28日	総数	無所属								
		58,872	58,872								
市議会議員(補)	令和3年11月28日	総数	自由民主党	無所属							
		55,101	33,861	21,240							
参議院議員(比)	令和4年7月10日	総数	自由民主党	立憲民主党	公明党	日本維新の会	日本共産党	国民民主党	れいわ新選組	諸派	
		93,572	28,443	14,747	11,430	11,404	8,566	5,854	4,815	8,313	
参議院議員(埼)	令和4年7月10日	総数	自由民主党	立憲民主党	公明党	日本維新の会	日本共産党	れいわ新選組	無所属	諸派	
		94,168	21,010	15,910	14,906	9,411	8,388	3,402	16,160	4,981	
県議会議員	令和5年4月9日	総数	自由民主党	立憲民主党	公明党	日本共産党					
		67,712	18,422	17,806	16,980	14,504					
知事	令和5年8月6日	総数	日本共産党	無所属							
		43,901	5,883	38,018							
市議会議員	令和5年12月3日	総数	公明党	自由民主党	日本共産党	立憲民主党	上尾みらいの党	日本維新の会	無所属		
		64,381	10,565	9,745	8,073	4,458	2,371	2,351	26,818		
衆議院議員(小)	令和6年10月27日	総数	立憲民主党	無所属	日本共産党	日本維新の会					
		92,727	42,790	23,234	14,915	11,788					
衆議院議員(比)	令和6年10月27日	総数	立憲民主党	自由民主党	国民民主党	公明党	日本共産党	日本維新の会	れいわ新選組	諸派	
		94,651	22,950	20,600	11,732	10,823	8,572	6,779	6,388	6,807	
参議院議員(比)	令和7年7月20日	総数	自由民主党	国民民主党	立憲民主党	参政党	公明党	れいわ新選組	日本共産党	諸派	
		107,127	19,304	15,618	15,356	13,374	10,435	7,231	6,886	18,923	
参議院議員(埼)	令和7年7月20日	総数	立憲民主党	自由民主党	国民民主党	公明党	参政党	日本共産党	れいわ新選組	諸派	
		107,293	17,294	16,348	16,311	14,643	14,198	8,152	5,685	14,662	
市長	令和7年11月30日	総数	無所属								
		61,662	61,662								
市議会議員(補)	令和7年11月30日	総数	自由民主党	無所属							
		59,461	30,835	28,626							
衆議院議員(小)	令和8年2月8日	総数	自由民主党	中道改革連合	参政党	日本共産党	日本維新の会				
		101,347	43,764	32,591	9,715	8,979	6,298				
衆議院議員(比)	令和8年2月8日	総数	自由民主党	中道改革連合	国民民主党	チームみらい	参政党	日本民主党	日本維新の会	諸派	
		101,748	33,867	21,268	10,311	8,775	7,703	6,116	5,821	7,887	

## 20 行政

## 1 市の職員数（職種別）

単位：人

年 度	職 員 数			一 般 職 員								教育職
	総 数	男	女	一般 行政職	税務職	薬剤 医療職	看護 保健職	福祉職	消防職	企業職	技能 労務職	
令和3年度	1,421	835	586	657	86	10	30	214	266	41	95	22
4	1,416	831	585	658	85	10	30	214	266	39	95	19
5	1,486	900	586	668	88	10	30	212	327	39	93	19
6	1,484	908	576	676	85	10	29	208	328	39	90	19
<b>7</b>	<b>1,472</b>	<b>891</b>	<b>581</b>	<b>669</b>	<b>80</b>	<b>10</b>	<b>33</b>	<b>204</b>	<b>328</b>	<b>37</b>	<b>91</b>	<b>20</b>

資料 職員課

注 地方公務員給与実態調査の報告値。

各年4月1日現在

## 2 年齢別職員数

年 度	総 数 (人)	20歳未満	20～29歳	30～39歳	40～49歳	50～59歳	60歳以上	平均年齢
令和3年度	1,421	9	287	424	344	327	30	40.6
4	1,416	8	266	443	327	338	34	40.9
5	1,486	11	289	454	335	345	52	40.9
6	1,484	11	272	452	342	350	57	41.2
<b>7</b>	<b>1,472</b>	<b>10</b>	<b>285</b>	<b>454</b>	<b>314</b>	<b>345</b>	<b>64</b>	<b>41.0</b>

資料 職員課

注 地方公務員給与実態調査の報告値。

各年4月1日現在

3 上尾市組織図（令和8年4月1日現在）

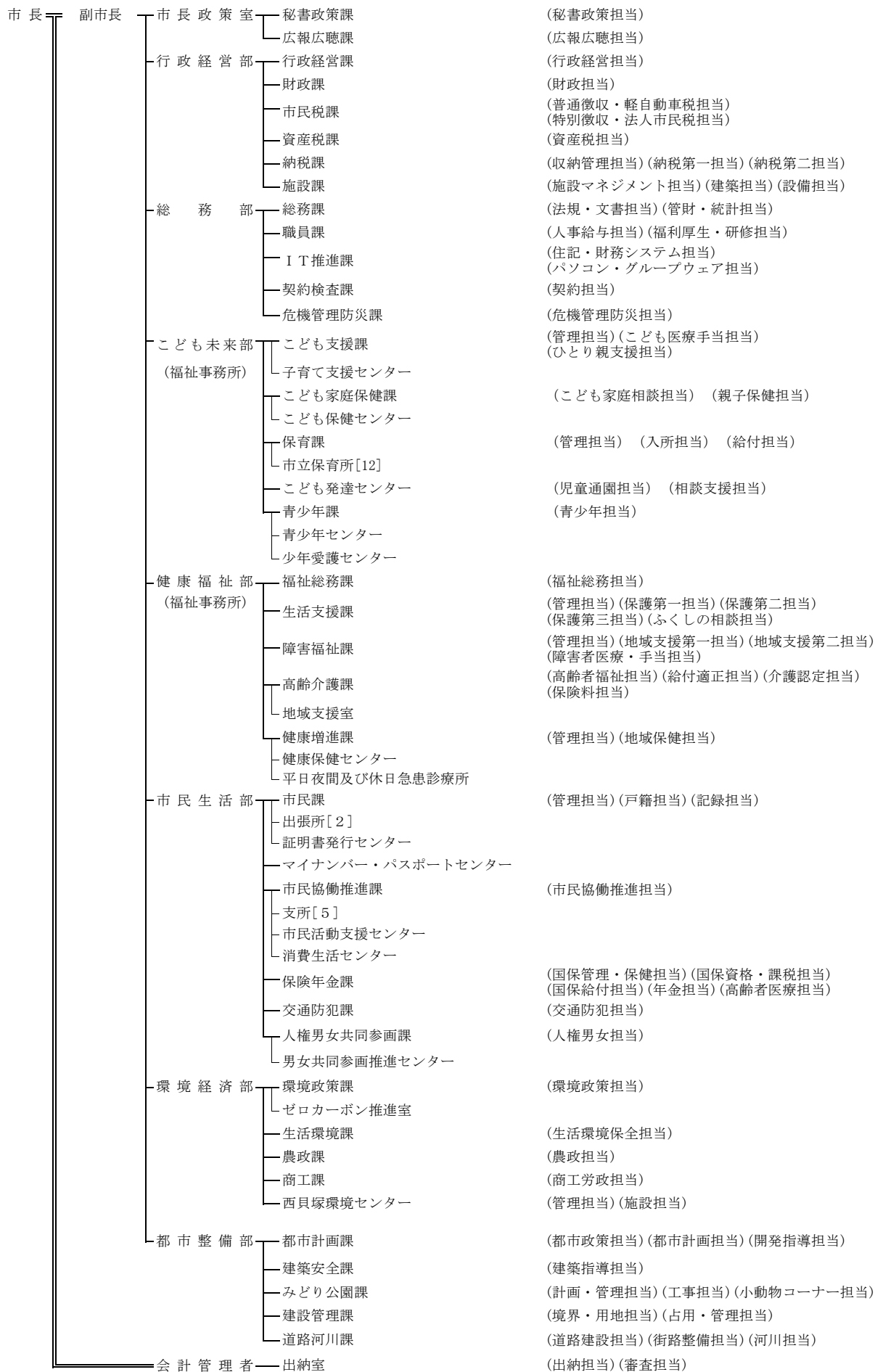

20 行政

