

令和 7 年

上尾市教育委員会 2 月定例会
報告事項

報 告 名

(教育総務部 スポーツ振興課)

報告事項 1 第 4 3 回上尾市民駅伝競走大会の結果について ----- 1

(学校教育部 学務課)

報告事項 2 令和 7 年度上尾市立小・中学校入学式について ----- 3

(学校教育部 学校保健課)

報告事項 3 上尾市学校給食食物アレルギー対応方針の改訂について ----- 4

(学校教育部 指導課)

報告事項 4 上尾市立中学校に係る部活動の方針の一部改訂について ----- 5

報告事項 5 令和 6 年度第 2 回生徒指導に関する調査結果について ----- 6

報告事項 6 令和 7 年 1 月 いじめに関する状況について ----- 9

報告事項 7 いじめ重大事態調査報告書について ----- 1 2

令和7年上尾市教育委員会 2月定例会 報告事項1

所属名 教育総務部 スポーツ振興課

件 名 第43回上尾市民駅伝競走大会の結果について	
内 容 説 明 第43回上尾市民駅伝競走大会を別紙のとおり開催しましたので報告します。	
添付資料	添付資料名
<input checked="" type="checkbox"/> 有 ・ 無	第43回上尾市民駅伝競走大会結果について 【2ページ】

第43回上尾市民駅伝競走大会結果について

期 日：令和7年2月9日(日)

会 場：上尾運動公園陸上競技場及び周辺コース

1 出走チーム・人数(補欠・監督除く) ※第1部3チーム・第2部1チーム、オープン参加

種 別		チーム数	出走者数(人)
第1部	小学生男子の部(6.7km)・5区	19	102
第2部	小学生女子の部(6.7km)・5区	10	50
第3部	中学生男子の部(12.7km)・5区	13	65
第4部	中学生女子の部(12.7km)・5区	7	35
第5部	女子の部(12.7km)・5区	6	30
第6部	一般の部(12.7km)・5区	34	170
第7部	スポ協支部の部(12.7km)・5区	13	65
総 数		102	517

2 大会結果

【第1部】小学生男子の部

順位	チーム名	記録
第1位	上尾ジュニア陸上A	00:23'39"
第2位	上尾富士見サッカー①	00:23'55"
第3位	上尾ジュニア陸上B	00:25'21"
第4位	上尾南イレブン	00:25'22"
第5位	本宮小A	00:25'29"
第6位	中央RED	00:25'30"

【第2部】小学生女子の部

順位	チーム名	記録
第1位	上尾ジュニア陸上	00:25'36"
第2位	ウィラブ中央ガールズ	00:27'22"
第3位	パモス平方女子A	00:27'47"
第4位	中央ランナーズ	00:29'02"
第5位	東っ子smile	00:30'50"
第6位	AZM女子駅伝クラブ	00:31'40"

【第3部】中学生男子の部

順位	チーム名	記録
第1位	上尾市陸上競技協会	00:41'18"
第2位	上尾原市中A	00:42'54"
第3位	上尾中学校男子陸上部	00:44'22"
第4位	上尾大石中陸上部A	00:44'50"
第5位	上尾市立南中学校A	00:45'25"
第6位	上尾西中A	00:45'36"

【第4部】中学生女子の部

順位	チーム名	記録
第1位	上尾市陸上競技協会	00:51'16"
第2位	上尾市立東中学校	00:51'59"
第3位	上尾大石中陸上部	00:54'28"
第4位	上尾原市中	00:55'39"
第5位	上尾西中女子	00:56'40"
第6位	上尾中学校女子陸上部	00:57'08"

【第5部】女子の部

順位	チーム名	記録
第1位	上尾ジュニアOG	00:56'22"
第2位	アクティブー歩	01:03'00"
第3位	大谷SKM 47	01:03'50"
第4位	富士見小学童女子A	01:06'25"
第5位	アッピーちゃん2	01:08'15"
第6位	せーの！で いっぽ	01:13'40"

【第6部】一般の部

順位	チーム名	記録
第1位	本宮市駅伝チーム	00:41'34"
第2位	上尾西口連合	00:43'40"
第3位	お前はもう走っている	00:45'51"
第4位	上尾市消防本部	00:46'03"
第5位	アイラブ平方 A	00:47'28"
第6位	富士見小学童A	00:47'53"

【第7部】スポ協支部の部

順位	チーム名	記録
第1位	スポ協上尾支部A	00:41'51"
第2位	原市支部Aチーム	00:42'25"
第3位	大谷スポ協A	00:44'51"
第4位	原市支部Bチーム	00:45'49"
第5位	大石支部A	00:51'06"
第6位	原市支部Cチーム	00:51'37"

令和7年上尾市教育委員会2月定例会 報告事項2

所属名 学校教育部 学務課

件 名

令和7年度上尾市立小・中学校入学式について

内 容 説 明

令和7年度上尾市立小・中学校入学式を下記のとおり実施します。

記

- ・ 小学校 令和7年4月8日（火）午前
- ・ 中学校 令和7年4月8日（火）午後

添付資料

添付資料名

有 ・ 無

令和7年上尾市教育委員会2月定例会 報告事項3

所属名 学校教育部 学校保健課

<p>件 名</p> <p>上尾市学校給食食物アレルギー対応方針の改訂について</p>	
<p>内 容 説 明</p> <p>「上尾市学校給食食物アレルギー対応方針」を改訂したので、別紙のとおり報告します。</p> <p>なお、本改訂は、令和7年4月より実施いたします。</p> <p>【主な変更点】</p> <ol style="list-style-type: none"> 1 「上尾市立小・中学校における食物アレルギーの現況」の更新 2 「学校におけるアレルギー疾患に関する調査について」の調査記入時の注意点を紹介する動画の二次元コードの掲載 3 中学校給食共同調理場の資料提供依頼書の変更 4 教職員研修充実のための例示の掲載 5 参考としていたガイドライン等の改訂に伴う、簡易な文言の修正 	
添付資料	添付資料名
<input checked="" type="checkbox"/> 有 ・ 無	上尾市学校給食食物アレルギー対応方針（第4版） 【別冊】

件 名 上尾市立中学校に係る部活動の方針の一部改訂について	
内 容 説 明 <p>「上尾市立中学校に係る部活動の方針」の一部を改訂したので、別紙のとおり報告します。</p> <p>なお、本改訂は、令和7年4月より実施いたします。</p> <p>【主な変更点】</p> <ol style="list-style-type: none"> 1 「3 適切な休養日等の設定」において、学校部活動は、原則「土曜日に実施する」こととした。 2 「7 学校単位で参加する大会・コンクール等の見直し」において、教員が参加する大会・コンクール等の目安を示した。 3 その他、「埼玉県の学校部活動の在り方に関する方針」の一部改訂に伴う、簡易な文言の修正を行った。 	
添付資料	添付資料名
<input checked="" type="checkbox"/> 有 ・ 無	上尾市立中学校に係る部活動の方針 【別冊】

令和7年上尾市教育委員会2月定例会 報告事項5

所属名 学校教育部 指導課

件 名

令和6年度第2回生徒指導に関する調査結果について

内 容 説 明

令和6年度第2回生徒指導に関する調査結果について、別紙のとおり報告します。

添付資料

添付資料名

有 ・ 無

令和6年度第2回生徒指導に関する調査結果 【7ページ・8ページ】

令和6年度第2回生徒指導に関する調査結果

1 暴力行為・いじめ・30日以上長期欠席者の状況

第2回生徒指導に関する調査結果より(調査期間:令和6年4月1日～令和6年12月31日)

〈暴力行為〉

暴力行為発生件数(同期における比較)

	令和3年度	令和4年度	令和5年度	令和6年度	前年同期との増減
小学校	58	213	179	146	-33
中学校	23	37	68	81	13
合計	81	250	247	227	-20

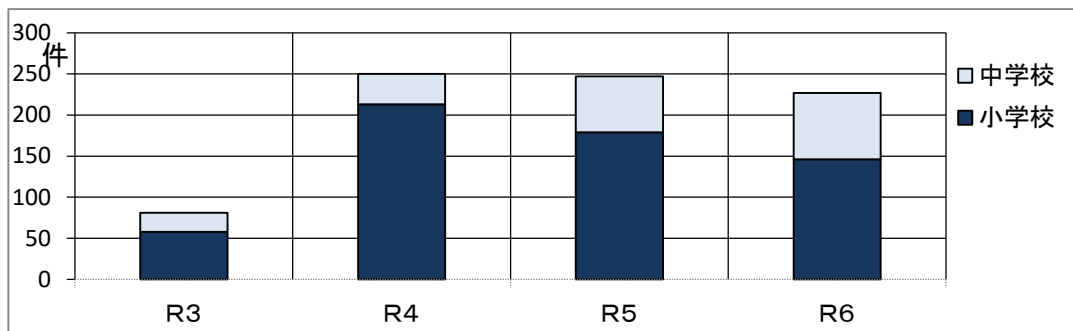

- (1) 小学校、中学校の発生件数はそれぞれ146件、81件となっており、小学校は昨年同期より減少し、中学校は増加した。
- (2) 内訳については、小学校は、対教師暴力5件、生徒間暴力136件、器物破損5件である。中学校は、対教師暴力1件、生徒間暴力71件、器物破損9件である。

〈いじめ〉

いじめ認知件数(同期における比較)

	令和3年度	令和4年度	令和5年度	令和6年度	前年同期との増減
小学校	510	598	689	559	-130
中学校	116	106	145	160	15
合計	626	704	834	719	-115

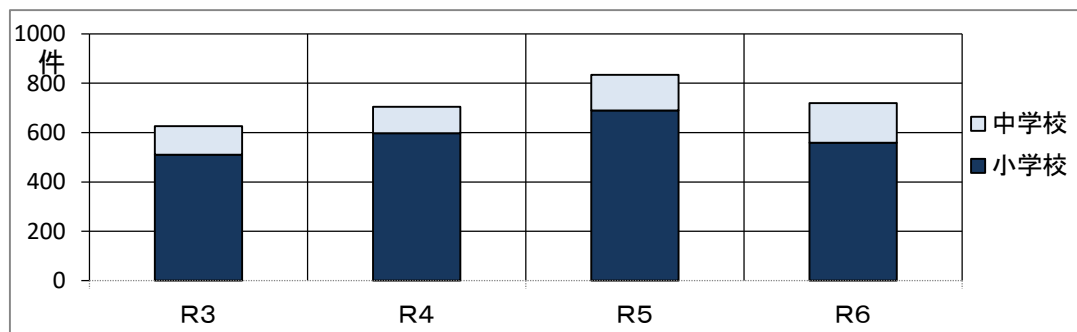

- (1) 認知件数は昨年同期と比較して、小学校は減少し、中学校は増加した。
- (2) いじめの解消は、小学校で559件中275件、中学校で160件中82件である。

〈30日以上の長期欠席者数〉

小学校（同期における比較）

	令和3年度	令和4年度	令和5年度	令和6年度	前年同期との増減
病気	40	58	89	43	-46
経済的理由	0	0	0	0	0
不登校	70	123	113	190	77
新型コロナウイルス感染回避		31	0		0
その他	21	67	102	39	-63
合計	131	279	304	272	-32

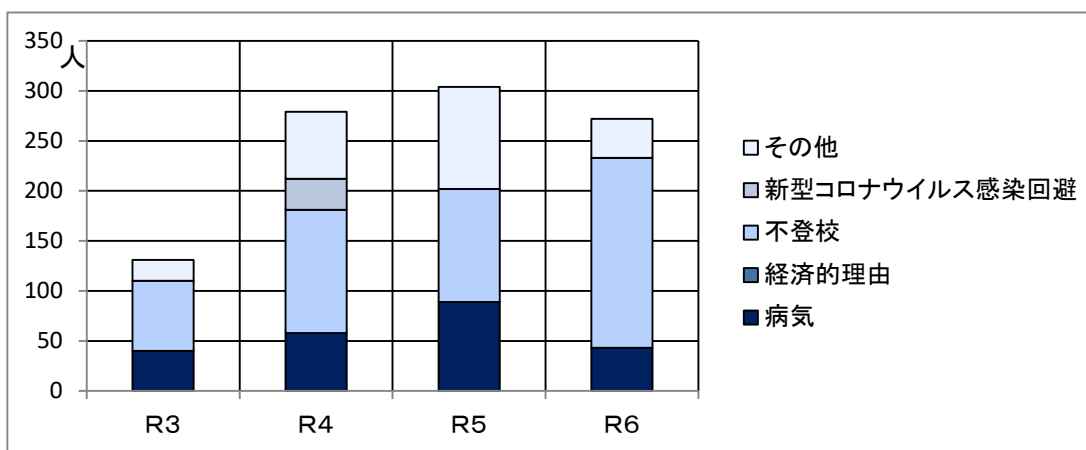

中学校（同期における比較）

	令和3年度	令和4年度	令和5年度	令和6年度	前年同期との増減
病気	54	74	40	45	5
経済的理由	0	0	0	0	0
不登校	228	304	284	329	45
新型コロナウイルス感染回避		2	0		0
その他	33	14	53	13	-40
合計	315	394	377	387	10

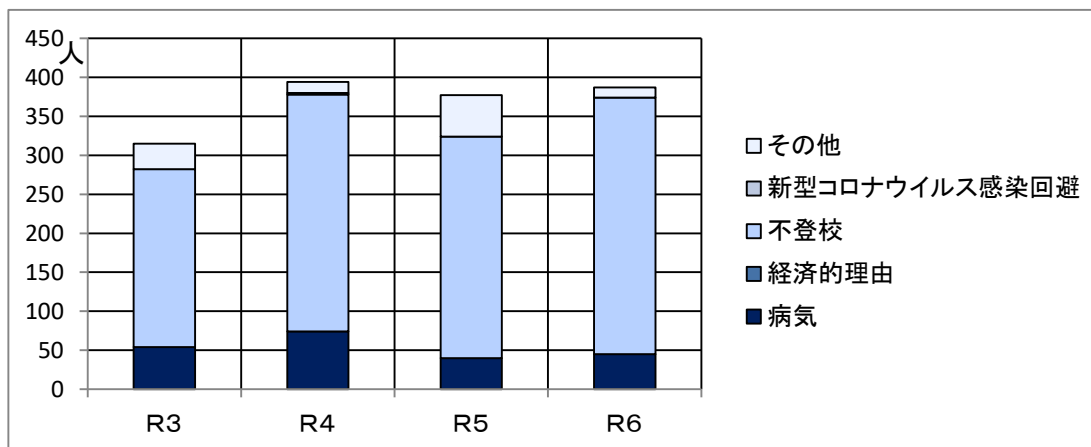

- (1) 長期欠席者数は昨年同期と比較して、小学校は減少し、中学校は増加した。
 (2) 長期欠席の理由で最も多いのは、小学校、中学校ともに不登校である。

令和7年上尾市教育委員会2月定例会 報告事項6

所属名 学校教育部 指導課

<p>件 名</p> <p>令和7年1月 いじめに関する状況について</p>	
<p>内 容 説 明</p> <p>令和7年1月 いじめに関する状況について、別紙のとおり報告します。</p>	
添付資料	添付資料名
<input checked="" type="checkbox"/> 有 ・ 無	令和7年1月 いじめに関する状況 【10ページ・11ページ】

【12ページ 非公開】